

발 간 등 록 번 호

78-4800000-000048-10

2018년 목포시 사회지표

SOCIAL INDICATORS OF MOKPO



2018년 목포시 사회지표

SOCIAL INDICATORS OF MOKPO



이용자를 위하여

1. 본 『2018년 목포시 사회지표』의 각종 지표는 우리 시가 「2018. 8. 29.~9. 10.」까지 실시한 「2018년 목포시 사회조사」 결과와 통계청에서 매년 생산되는 통계자료, 정부 각 부처 및 기타 국내 외 주요기관에서 생산한 통계를 이용하여 작성한 것으로 각 통계표마다 그 출처를 표기하였음
2. 통계표 자료수치는 백분율(%)로 표기되었고, 소수점 둘째자리에서 반올림 되었으므로 수치 합계가 100%와 일치하지 않는 경우가 있음
3. 각 통계표는 지표의 성격에 따라 조사대상(가구주, 가구원 등), 조사대상의 연령, 조사대상 기간(시점)의 차이가 있음
4. 『2018년 목포시 사회지표』는 시의성 제고를 위하여 가능한 최근 자료를 수록하였음
 - 다만, 일부자료는 통계의 특성(집계, 처리, 분석)상 해당연도 종료 후 익년에 생산되는 최근 자료를 수록함
5. 통계표 중에서 사용된 아래 부호의 뜻은 다음과 같음
 - 0 : 단위미만
 - .. : 자료미상
6. 수록 자료에 관한 문의사항은 목포시 정보통신과로 문의하시기 바람
 - 전화 : (061) 270-8317
 - 주소 : 전라남도 목포시 양을로 203(용당동)

차 례

I. 목포시 사회조사 개요	1
1. 조사 목적	3
2. 법적 근거	3
3. 조사 연혁	3
4. 조사 시기 및 주기	3
5. 조사 대상	3
6. 조사 방법	3
7. 조사 항목	4
8. 표본 설계	5
9. 응답가구 및 가구원 특성	9
10. 표본가구 및 응답자 특성	10
II. 그림으로 본 2018년 목포시 사회지표	15
III. 주요결과 요약	21
1. 주요결과 비교표	23
2. 주요결과 요약	27
IV. 2018년 부문별 조사결과	47
1. 인구	49
1-1. 목포시 세대 및 인구	50
1-2. 성별 및 연령별 인구	51
1-3. 인구 자연증가율 및 인구성장률	52
1-4. 연령별 출산율과 합계출산율	53
1-5. 인구이동 및 순이동률	54
1-6. 성별 및 국적별 외국인 인구	55
2. 가구와 가족	57

2-1 이상적인 가족구성 형태	58
2-2 저출산 문제 해결을 위한 의견(주된응답)	59
2-3 부모 부양에 대한 견해	60
2-4 부모님 생존여부 및 생활비 부담	61
2-5 가족관계 만족도	62
3. 소득과 소비	63
3-1 월평균 가구 소득 및 가구 수입원	64
3-2 월평균 가구 소비(가구주)	65
3-3 부담되는 생활비 항목(가구주, 주된 응답)	66
3-4 가구부채 여부 및 부채금액	67
3-5 가구부채의 주된 이유	68
3-6 생활용품 구입 장소	69
4. 노동과 경제	71
4-1 직업선택의 요인(주된 응답)	72
4-2 직장일과 가정생활의 우선순위	73
4-3 직장의 근로여건에 대한 만족도	74
5. 교육	75
5-1 학교생활 만족도	76
5-2 거주지역 교육환경 개선점	77
6. 보건과 의료	79
6-1 전남 도내 의료기관 이용여부 및 이용횟수	80
6-2 전남 도내 이용 의료기관	81
6-3 의료서비스 만족도	82
6-4 의료서비스 불만족 이유(주된응답)	83
6-5 생활에서의 스트레스	84
7. 주거와 교통	85
7-1 현 거주지 거주기간	86
7-2 현 거주지 거주주된 이유	87
7-3 현 거주지의 주거환경 만족도	88
7-4 현재 주거형태 및 희망하는 주거형태	89
7-5 현재 거주하는 주택의 방의 개수 및 희망하는 방의 개수	90

7-6 현재 거주하는 주택의 규모 및 희망하는 주택 규모	91
7-7 대중교통 이용수단 및 만족도	92
7-8 전반적인 대중교통 이용 만족도	93
7-9 귀농어, 귀촌을 하는 가장 큰 이유	94
7-10 귀농어, 귀촌에 가장 필요한 지원	95
8. 환경	97
8-1 2년전과 비교한 환경체감도	98
8-2 환경보전을 위한 노력의 정도	99
9. 사회와 복지	101
9-1 사회적 약자에 대한 포용 정도	102
9-2 보육시설 선택시 고려사항(주된응답)	103
9-3 가장 시급하게 해결해야 할 보육문제	104
9-4 노인 일자리 사업유형	105
9-5 노인 일자리 사업 참여 적정연령	106
10. 여가와 문화	107
10-1 지역 문화행사 개최에 대한 의견	108
10-2 지역 문화행사 개최 찬반 이유	109
10-3 주말, 휴일의 여가활동(주된응답)	110
10-4 앞으로 하고 싶은 여가활동(주된응답)	111
11. 안전	113
11-1 사회 안전에 대한 인식	114
11-2 안전한 도시 만들기 위한 방안	115
12. 공동체와 사회참여	117
12-1 자원봉사 참여횟수와 활동시간	118
12-2 향후 자원봉사 참여여부	119
12-3 지역민으로서 자부심 정도	120
12-4 삶에 대한 만족도(행복지수)	121
12-5 전라남도 대표이미지	122
13. 목포시 특성항목	123
13-1 초등학생 방과 후 함께 지내는 사람	124

13-2	일자리 창출을 위해 필요한 정책	125
13-3	개인 창업 희망	126
13-4	교육비에 대한 인식	127
13-5	학생자녀의 고민	128
13-6	지역인재양성	129
13-7	건강평가	130
13-8	건강관리	131
13-9	참여희망운동	132
13-10	필요 체육시설	133
13-11	늘려야할 노인복지서비스	134
13-12	여성의 경제활동 참여 지원	135
13-13	늘려야할 여성 복지 프로그램	136
13-14	거주지 주차공간 만족도	137
13-15	주차문제 해결을 위한 개선방안	138
13-16	교통문제 해결방안	139
13-17	기초질서 준수 및 미준수 이유	140
13-18	임산부 배려	141
13-19	주요 생활관심사	142
13-20	지역 경제 활성화를 위한 방안	143

V. 2018년 부문별 조사 통계표 145

VI. 2018년 목포시 사회조사표 323

I . 목포시 사회조사 개요

1 조사 목적

- 목포시민의 삶의 질과 관련된 사회적 관심사와 주관적 의식에 관한 사항을 조사하여 각종 지표를 작성함으로써 시민의 생활수준 측정은 물론 사회의 변동 상황을 파악하고 이를 목포시 정책 수립의 기초자료로 활용하고자 함

2 법적 근거

- 통계법 제18조(통계작성의 승인), 동법시행령 제24조에 의한 일반통계
 - 승인번호 제 215005호

3 조사 연혁

- 2017년 : 제1회 전라남도·목포시 사회조사 실시
- 2018년 : 제2회 전라남도·목포시 사회조사 실시

4 조사 시기 및 주기

- 조사기준 : 2018. 8. 29. 0시 기준
- 조사기간 : 2018. 8. 29 ~ 9. 10.
- 조사주기 : 매년

5 조사 대상

- 조사기준 시점 목포시 표본가구 내에 거주하는 만 15세 이상인 가구원
 - ☞ 8월 29일 현재 만 15세 이상인 자
 - 예) 『2018년 8월 29일 조사』의 경우 2003년 8월 28일 출생자까지만 포함

6 조사 방법

- 조사자가 조사 대상자를 직접 만나서 조사내용을 설명하고, 그 응답을 조사자가 직접 기입하는 방법을 원칙으로 함

7 조사 항목

○ 13개 부문, 60개 항목으로 구성(전라남도 공통항목 40개, 목포시 특성항목 20개)

조사 부문	조 사 항 목
기본사항 (7개 항목)	가구주와의 관계, 성별, 실제 생년월일, 혼인상태, 교육정도, 직업, 직업 종사상 지위
가구·가족 (4개 항목)	이상적인 가족구성 형태, 저출산 문제 해결을 위한 방안, 부모부양에 대한 견해, 가족관계 만족도
소득·소비 (4개 항목)	월평균 가구소득, 월평균 가구소비, 가구부채의 정도 및 사유, 생활물품 구입장소
노동·경제 (2개 항목)	직업 선택의 요인, 일과 직장에 대한 만족도
교육 (2개 항목)	거주지역 교육환경 만족도, 거주지역 교육환경 개선점
보건·의료 (2개 항목)	지역 의료 서비스 만족도 및 불만족 이유, 스트레스 정도
주거·교통 (5개 항목)	현 거주지 거주기간 및 거주 이유, 주거환경 만족도, 희망하는 주거 형태 및 면적, 대중교통 이용수단 및 만족도, 귀농어·귀촌 이유 및 필요한 지원
환경 (2개 항목)	환경 체감도, 환경 보전을 위한 노력
사회·복지 (4개 항목)	사회적 약자에 대한 차별의식, 보육시설 선택 시 고려사항, 가장 시급하게 해결해야 할 보육문제, 노인 일자리 사업유형 및 참여연령
여가·문화 (2개 항목)	지역 문화행사 개최에 대한 견해, 여가활동
안전 (2개 항목)	사회 안전에 대한 인식, 안전한 도시를 만들기 위한 방안
공동체와 사회참여 (4개 항목)	자원봉사 참여여부 및 참여의사, 지역민으로서의 자부심, 삶에 대한 만족도, 전남의 대표이미지
목포시 특성항목 (20개 항목)	초등학생 방과 후 함께 지내는 사람, 일자리창출을 위해 필요한 정책, 창업희망, 교육비에 대한 인식, 학생자녀의 고민, 지역 인재 양성, 건강평가, 건강관리, 참여희망 운동, 필요 체육시설, 늘려야 할 노인복지 서비스, 여성의 경제활동 참여 지원, 늘려야 할 여성 복지 프로그램, 거주지 주차공간 만족도, 주차문제 해결을 위한 개선방안, 교통문제 해결방안, 기초질서 준수 및 미준수 이유, 임산부 배려, 주요 생활 관심사, 지역경제 활성화를 위한 방안

8 표본 설계

○ 표본 규모

- 모 집 단 : 목포시에 거주하는 만 15세 이상 가구원(일반가구)
- 표본규모 : 1,008가구(84개 조사구), 조사구당 12가구

○ 조사방법 : 조사원이 조사가구 방문하여 면접조사

○ 층화 : 원도심권, 하당권, 남악근교권 3개 층으로 층화

* 원 도 심 권 : 용당1동, 용당2동, 연동, 산정동, 연산동, 원산동, 대성동, 목원동, 동명동, 삼학동, 만호동, 유달동, 죽교동, 북향동, 용해동, 이로동, 삼향동

* 하 당 권 : 상동, 하당동, 신흥동

* 남악근교권 : 옥암동, 부흥동, 부주동

○ 분류 지표(부차층화)

- 층화 후 조사구 특성을 반영하는 보조층화지표에 따라 조사구를 정렬한 후 계통 추출 방법으로 조사구 추출 시 보조층화 지표도 사실상 층화 효과를 얻을 수 있음

<표 1> 조사구별 분포

		Q1(25%)	33%	Q2(50%)	66%	Q3(75%)
1인 가구 비율	전 체	14.3	18.2	26.7	34.8	40.7
	원도심권	17.9	21.1	28.6	35.3	40.0
	하당권	11.5	16.7	27.6	42.9	53.8
	남악근교권	8.6	10.7	16.1	26.2	33.3
자가소유비율	전 체	33.3	44.7	60.9	76.9	84.6
	원도심권	40.9	47.8	58.3	71.1	78.6
	하당권	21.7	35.7	62.5	83.3	87.1
	남악근교권	15.8	24.1	76.7	87.5	90.9

※ 음영은 분류지표의 기준값(criteria)으로 사용

<표 2> 분류지표

1차분류	각 층별 주택유형별 정렬 ① 아파트 ② 단독주택 ③ 기타주택
2차분류	1인 가구 비율
3차분류	자가 소유 비율

○ 허용오차 사용 시 유의사항

- 95% 신뢰수준하($z=1.96$)에서 최대표본크기를 구하도록 $P=0.5$, 오차의 한계를 $\pm 4.7\%$ 로 하여 표본의 크기 n 을 계산한 결과 약 1,008가구임

<< 표본규모에 따른 오차의 한계 >>

표본규모(가구)	800	828	1,000	1,008	1,044	2,000	5,000	10,000
오차의 한계(%)	5.3	5.2	4.7	4.7	4.6	3.3	2.1	1.5

※ 조사구당 12가구 조사인 경우

○ 표본 배분

- 목포시 가구수를 기준으로 84개의 표본 조사구로 제곱근 비례배분

<표 3> 층별 표본 배분

(단위 : 가구, %, 개)

지 역	가구수	제곱근 비례배분 구성비	표본 조사구수	표본 가구수
목포시	93,720	100.0	84	1,008
원도심권	56,027	45.2	38	456
하당권	20,529	28.6	24	288
남악근교권	17,164	26.2	22	264

○ 표본조사구 추출

- 지역별 층화 및 분류지표에 따라 정렬 후 층별로 가구 수를 기준(MOS)으로 확률 비례계통추출방법(PPS_sys : systematic selection with probability proportional to size) 이용하여 표본조사구 추출

○ 표본가구 추출

- 가구(USU) 추출 시 초기 시작 거처를 임의추출(SRS)하여 시작 거처로부터 12가구 조사

○ 가중치 작성

- 가중치는 설계가중치, 무응답 조정 및 사후 층화 보정으로 구분됨
- 사후 층화 보정은 성·연령 그룹별로 최신(2018년 9월) 주민등록인구에 맞게 보정

○ 사후층화 보정

$$\circ \text{ 사후층화가중치 조정계수 } (w_{h,sa}) = \frac{X_{h,sa}}{\widehat{X_{h,sa}}}$$

- . sa : 사후층(성별 및 연령별 그룹)
- . $X_{h,sa}$: 사후층의 모집단 크기
- . $\widehat{X_{h,sa}}$: 사후층별 유효표본 크기의 합

$$\circ \text{ 최종가중치 } (w_{hij}) = w_{b,hij} \times \frac{X_{h,sa}}{\widehat{X_{h,sa}}}$$

- . w_{hij} : h 층 i 조사구 j 가구의 최종가중치
- . $w_{b,hij}$: h 층 i 조사구 j 가구의 설계가중치(추출률의 역수)

○ 추정

$$\circ \hat{\mu} = \bar{y} = \frac{\sum_h \sum_i \sum_j w_{hij} y_{hij}}{\sum_h \sum_i \sum_j w_{hij}}$$

- . $h = 1, 2, \dots, H$: 설계층(지역 특성)
- . $i = 1, 2, \dots, n_h$: 조사구

- $j = 1, 2, \dots, m_{hi}$: 대상가구 또는 대상 가구원
- w_{hij} = h 층의 i 조사구 내 j 번째 가중치
- y_{hij} = h 층의 i 조사구 내 j 번째 관측치

$$\circ \widehat{Var}(\bar{y}) = \sum_{h=1}^H \frac{n_h(1-f_h)}{n_h-1} \sum_{i=1}^{n_h} (e_{hi\cdot} - \bar{e}_{h\cdot\cdot})^2$$

$$\cdot e_{hi\cdot} = \left(\sum_{j=1}^{m_{hi}} w_{hij} (y_{hij} - \bar{y}) \right) / w_{\dots}$$

$$\cdot \bar{e}_{h\cdot\cdot} = \left(\sum_{i=1}^{n_h} e_{hi\cdot} \right) / n_h$$

$$\cdot w_{\dots} = \sum_h^H \sum_i^{n_h} \sum_j^{m_{hi}} w_{hij}$$

$$\circ \widehat{SE}(\bar{y}) = \sqrt{\widehat{Var}(\bar{y})}$$

$$\circ CV(\bar{y}) = \frac{\widehat{SE}(\bar{y})}{\bar{y}} \times 100(\%)$$

9 응답가구 및 가구원 특성

○ 2018년 목포시 사회조사는 84개 조사구, 1,008가구(조사구당 12가구)를 조사

구		분	응답자수(명)	비율(%)	
전			1,853	100.0	
지역별	원도심권		828	44.7	
	하당권		528	28.5	
	남악근교권		497	26.8	
성별	남성		884	47.7	
	여성		969	52.3	
연령	15세~29세 이하		251	13.5	
	30세~39세 이하		307	16.6	
	40세~49세 이하		364	19.6	
	50세~59세 이하		376	20.3	
	60세 이상		555	30.0	
노인연령	65세 이상		399	21.5	
혼인상태	미혼		391	21.1	
	배우자 있음(별거포함)		1,208	65.2	
	사별/이혼		254	13.7	
학력	중졸 이하		524	28.3	
	고졸		665	35.9	
	대졸 이상		664	35.8	
직업별	직업이 있다	계(경제 활동)		978	52.8
		관리자		53	5.4
		전문가 및 관련종사자		161	16.5
		사무종사자		159	16.3
		서비스종사자		251	25.7
		판매종사자		96	9.8
		농림어업 숙련종사자		15	1.5
		기능원 및 관련 기능종사자		81	8.3
		장치 기계조작 및 조립종사자		46	4.7
		단순 노무종사자		116	11.9
	직업이 없다	계(비경제 활동)		875	47.2
		학생		139	15.9
		주부		373	42.6
		무직(+기타)		363	41.5
소득별 (가구주만 해당)	100만원 미만		216	21.4	
	100~200만원 미만		178	17.7	
	200~300만원 미만		198	19.6	
	300~400만원 미만		184	18.3	
	400만원 이상		232	23.0	

10 표본가구 및 응답자 특성

가. 가구특성

- 목포시 사회조사 대상 1,008가구의 「주택 형태」는 아파트에 거주하는 가구 비율이 61.9%로 가장 높게 나타났으며, 단독주택 거주 가구 30.38%, 연립 및 다세대주택 거주 가구 6.0%, 기타 가구 1.4% 순으로 나타남.

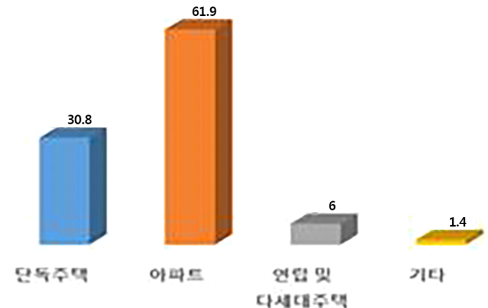

- 조사가구의 「주택 규모」는 101~130㎡이하가 34.9%로 가장 높고, 61~85㎡이하 24.2%, 86~100㎡이하 12.4%, 21~40㎡이하 10.6%, 131㎡이상 8.2%, 41~60㎡이하 7.7%, 20㎡이하 1.9%순으로 나타났으며, 평균 사용 방수는 2.6개로 나타남.

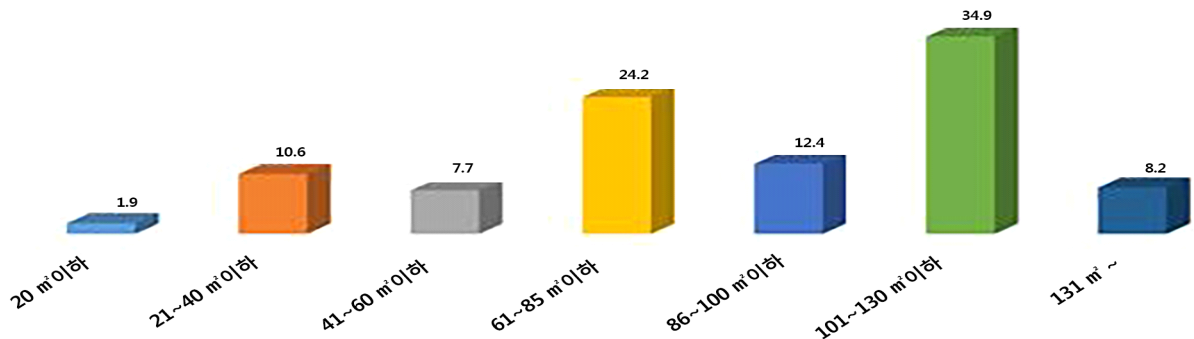

- 가구의 「점유 형태」는 자기 집인 가구가 63.0%로 가장 높게 나타났으며, 보증부 월세 17.8%, 전세 10.4%, 월세 5.5%, 무상 3.4% 순으로 나타남.

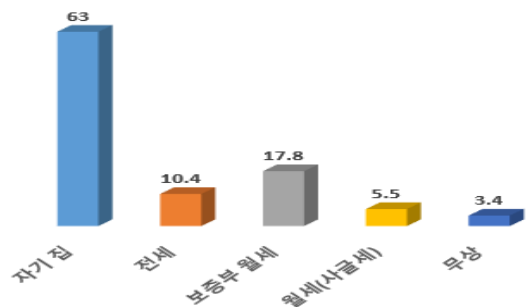

- 조사가구 「세대구성」은 2세대 가구가 36.2%로 가장 높게 나타났으며, 1인가구 32.5%, 1세대 가구 28.5%, 3세대 이상 가구 2.6% 순으로 나타남.

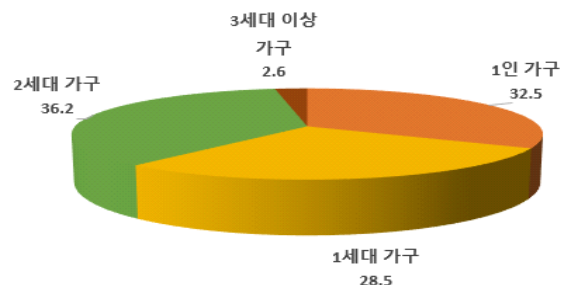

나. 가구주 특성

- 사회조사에 응답한 총 1,008명의 「**가구주 성별 분포**」는 남자 68.4%, 여자 31.6%로 나타남.

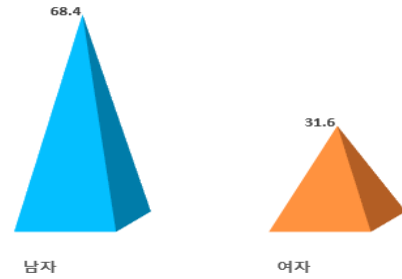

- 「**가구주의 연령별 분포**」는 15~29세 4.3%, 30~39세 14.3%, 40~49세 20.8%, 50~59세 24.6%, 60세 이상은 36.0%이며, 노인 인구에 해당하는 65세 이상 가구주는 26.8%로 나타남.

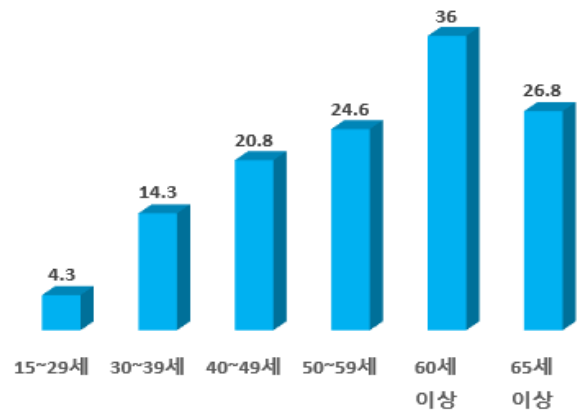

- 가구주 총 1,008명의 「**교육 정도**」는 대졸 이상이 36.8%, 고졸 35.9%, 중졸 이하 27.3%로 나타남.

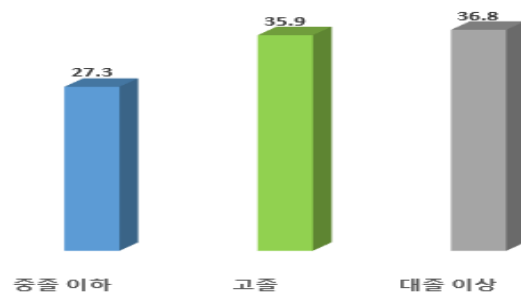

- 가구주의 「**혼인 상태**」는 배우자가 있는 경우가 65.5%이고, 미혼인 경우 12.4%, 사별/이혼인 경우 22.1%로 나타남.

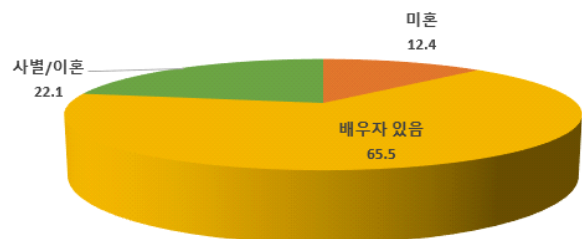

다. 응답자 특성

- 사회조사 응답자 1,853명 중 가구주가 54.4%, 가구주의 배우자는 28.7%, 미혼자녀 13.3%, 부모(장인·장모·시부모), 조부모 1.8%, 기타* 1.1%, 기혼자녀·손자녀 및 그 배우자 0.8% 순으로 나타남.

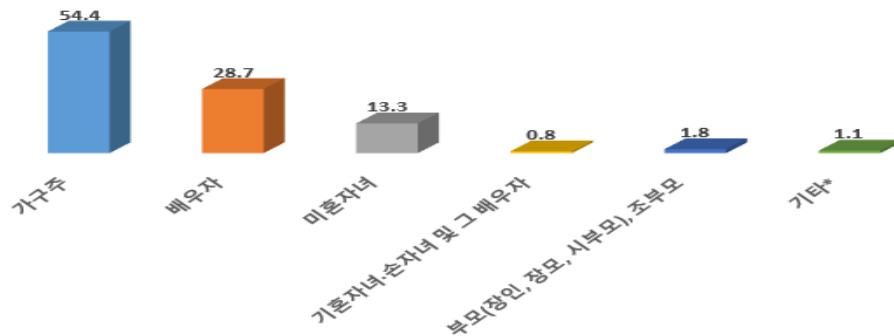

* 미혼형제자매, 기타 친인척이나 동거인 포함

- 「응답자의 성별 분포」는 남자가 47.7%, 여자가 52.3%로 나타남.

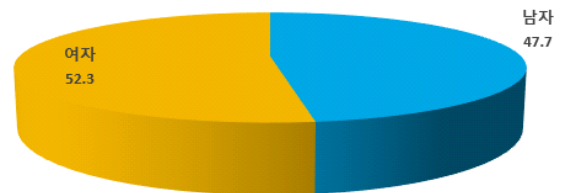

- 「응답자의 연령별 분포」는 15~29세 13.5%, 30~39세 16.6%, 40~49세 19.6%, 50~59세 20.3%, 60세 이상은 30.0%이며, 노인인구에 해당하는 65세 이상 인구는 21.5%로 나타남.

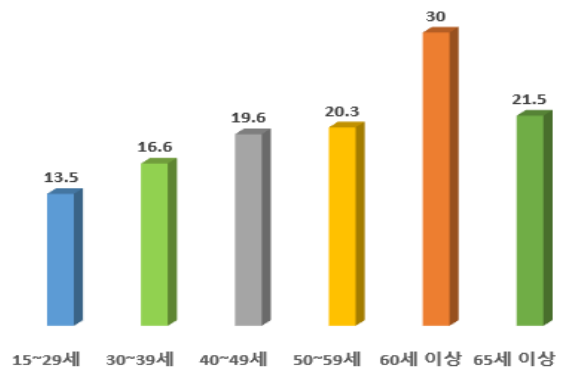

- 응답자 1,853명의 「교육 정도」는 중졸 이하 28.3%, 고졸 35.9%, 대졸 이상 35.8%로 나타남.

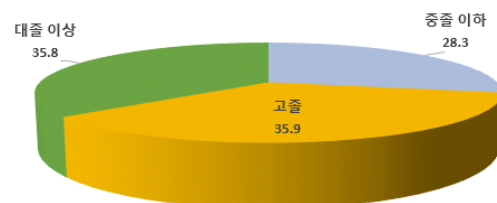

- 응답자의 「**혼인 상태**」는 미혼인 경우 21.1%, 배우자가 있는 경우 65.2%, 사별/이혼인 경우는 13.7%로 나타남.

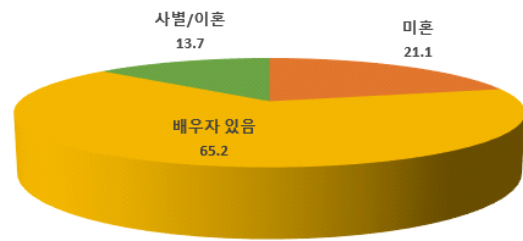

- 응답자 총 1,853명 중 978명(52.8%)이 **경제활동**을 하고 있었으며, 경제 활동을 하지 않은 응답자는 875명(47.2%)로 나타남.
- 성별로는 남자의 68.2%, 여자의 38.7%가 경제활동을 하고 있는 것으로 나타남.

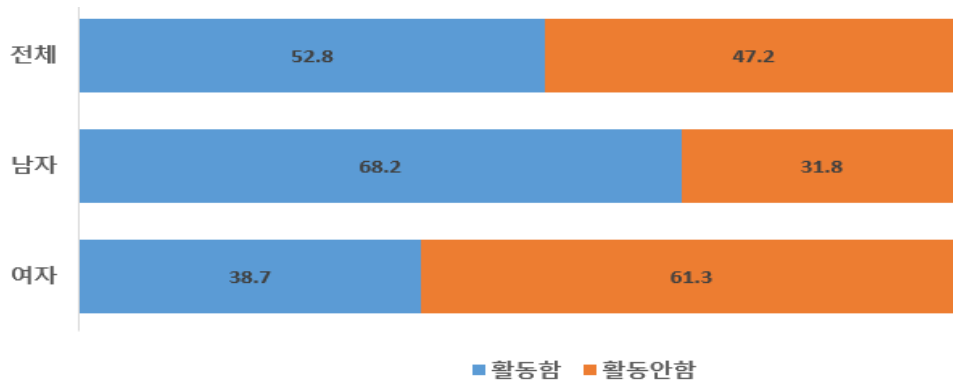

- 「**응답자의 직업**」을 살펴보면, 전문/관리 21.9%, 사무 16.3%, 서비스/판매 35.5%, 농림/어업 1.5%, 기능/기계 13.0%, 단순 노무 11.9%로 나타남.

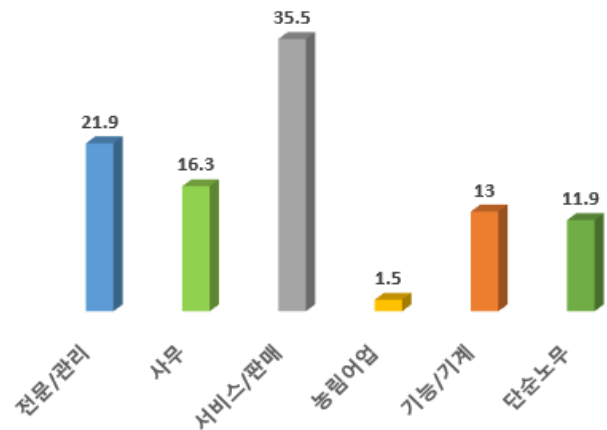

- 「**직업이 없는 응답자(875명)**」는 주부 42.6%, 무직 41.5%, 학생 15.9% 순으로 나타남.

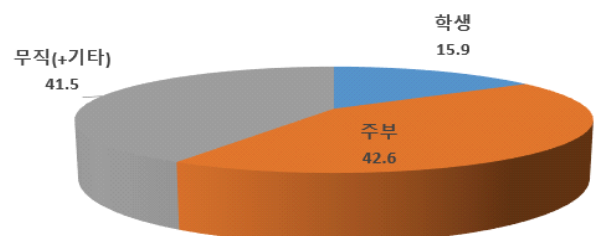

SOCIAL INDICATORS OF MOKPO CITY IN 2018

Ⅱ. 그림으로 본 2018년 목포시 사회지표

그림으로 본 목포시 사회지표

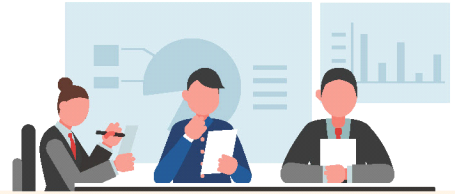

인구

인구추이

2017년 인구

234,379명

2016년 대비 감소 3,360명



연령별인구

2017년 생산가능인구비

15~64세 인구 100명당 **70.7명**

2016년 대비 감소 0.4명



합계출산율

2017년
합계출산율



1.038명

2016년 대비 감소 0.23명

가구와 가족

이상적인 가족구성 형태

부모와 미혼자녀의 동거 **37.0%**

부부만 **35.2%**

저출산 문제의 해결

결혼 지원금 지급 **24.4%**

자녀양육 근로자 지원 **19.3%**

부모부양

가족과 정부
사회가 함께



52.3%

소득과 소비

월평균 가구소득

월평균 소득(200~300만원)

20.2%

주된 수입원

(근로소득 및 사업소득)

73.4%



월평균 가구소비

100~200만원 미만

28.8%

50~100만원 미만

22.3%



가구부채

가구부채 없음

54.8%

5천만원 이상~1억 미만

19.7%



노동과 경제

직업선택의 요인

35.5%



수입

32.5%



안정성



직장일과 가정생활 우선순위

38.2%



일과 가정 비슷

29.8%



일에 약간우선

근로여건 만족도

인간관계 만족

46.1%

직장내 폭력방지 노력 만족

41.9%

근무환경 만족

36.7%

전반적인 일자리 만족

33.5%

그림으로 본 목포시 사회지표

교육

● 학교생활 만족도

교육내용 만족	47.1%
교우관계 만족	70.8%
교사와의 관계 만족	53.0%

● 학교생활 불만족

학교시설 및 설비	24.5%
학교 주변환경	22.1%
교육방법	13.1%

● 거주지역 교육환경 개선점

교육인프라 확충	21.4%
학교시설 개선	19.5%
학교주변 유해업소 정비	18.4%

보건과 의료

● 전라남도내 의료기관 이용

이용경험	75.7%
월평균 이용횟수	
1회	58.2%
2회~4회	32.7%

● 의료서비스 만족도

만족	49.5%
보통	40.5%
불만족	9.9%



● 생활 스트레스

직장생활	72.8%
학교생활	69.0%
일상생활	57.0%
가정생활	46.1%



주거와 교통

● 현 거주지 거주 이유

주택문제	48.5%
직장 및 일자리	19.2%

● 희망하는 주택규모

101㎡~130㎡	37.3%
61㎡~85㎡	24.6%
131㎡이상	18.0%



● 전반적인 대중교통 만족도

보통	52.8%
만족	35.4%



환경

● 환경 체감 만족

녹지환경(공원, 가로수)	32.0%
쓰레기 처리	26.2%
수질(상수도 및 하천)	23.3%

● 환경 체감 불만족

대기(미세먼지, 황사 등)	43.4%
생활소음	32.2%

● 환경보전을 위한 노력

분리수거	73.2%
음식물쓰레기 줄이기	56.4%
1회용품 사용안하기	45.7%

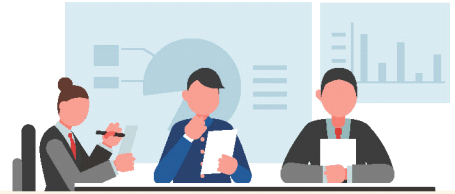

사회와 복지



● 사회적 약자에 대한 포용

장애인 **52.1%**
취약가정 자녀 **50.9%**
새로운 이웃 **38.9%**

● 시급히 해결할 보육문제

국공립 보육시설 확충 **22.5%**
보육비 지원 확대 **21.4%**
보육서비스 질적 향상 **16.6%**

● 적절한 노인일자리 사업

노인 돌보기(노노케어) **24.1%**
취약계층 지원 **19.1%**
공공시설 봉사 **17.2%**

여가와 문화

● 지역문화행사 개최

긍정적 70.3%중 **44.2%**
지역홍보 및 관광 수입증대
부정적&모름 29.7%중 **49.8%**
홍보성 행사 및 예산낭비

● 주말·휴일의 여가활동



TV 시청 **37.5%**
휴식 **19.4%**

● 희망하는 여가활동

관광 **28.2%**
스포츠·등산 등 건강관리 **18.0%**
문화예술관람 **14.4%**

안전

● 사회 안전 인식 - 안전 (매우 안전 + 비교적 안전)

국가안보 **54.0%**
자연재해 **46.8%**
건축물 및 시설물 **42.4%**
전반적인 사회안전 **39.5%**

● 사회 안전 인식 - 불안 (비교적 불안 + 매우 불안)



범죄위험 **25.3%**
교통사고 **22.7%**
신종 전염병 **20.1%**

● 안전한 도시 만들기 방안

방범용 CCTV 확충 **37.2%**
보안등, 공원등 설치 **24.7%**
안전매뉴얼, 제도정비 **13.9%**
시민의식함양교육



공동체와 사회참여

● 자원봉사 참여의사



참여의사 있다 **48.5%**
참여의사 없다 **51.5%**

● 지역민으로서의 자부심

보통 **45.6%**
가지고 있다 **37.5%**
가지고 있지 않다 **17.0%**

● 삶에 대한 만족도(행복지수)

평균 **6.61**점 (10점 척도)
7점 **21.5%**
8점 **21.0%**

그림으로 본 목포시 사회지표

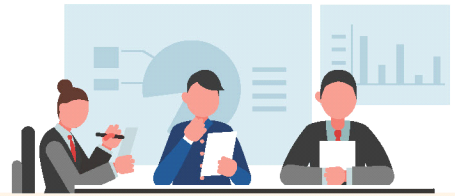

특성항목

일자리창출 필요정책

청년일자리 지원	22.8%
지역공동체일자리	17.2%
우량기업투자유치	14.1%

창업희망

창업희망 여부	
있다	18.0%
없다	82.0%
창업희망 분야	
개인서비스	30.9%
음식점업	21.0%

지역인재 양성 방안

인성교육 지원	39.0%
취업진로 지도	20.9%
장학사업 확대	10.5%

건강상태에 대한 평가

	좋은	50.0%
	보통	36.5%
	나쁨	13.5%

건강관리 실천여부

적정수면	75.3%
금연, 금주/절주	65.5%
정기 건강검진	63.9%
규칙적 운동	53.7%



건강관리를 위한 운동장소

집주변(정원, 골목 등)	47.8%
학교운동장, 체육관	12.6%
상업 스포츠시설	11.0%

필요 체육시설

수영장	28.5%
걷기/달리기 트랙	25.3%
체력단련기구	14.4%



늘려야할 노인복지서비스

가사서비스(집안청소 등)	18.0%
여가활동프로그램	16.4%
간병·목욕서비스	14.7%

여성 경제활동 참여지원 정책

시간 선택제 일자리 활성화	31.6%
맞춤형 재취업 서비스 제공	16.9%
사회적/마을기업/조합활성화	16.3%

늘려야할 여성복지프로그램

문화취미프로그램	24.4%
자격증프로그램	20.6%
기술창업지원프로그램	16.3%

주차공간 만족도

	보통	34.7%
	만족	34.0%
	불만족	31.4%

주차문제 개선방안

공영주차장 조성확대	38.7%
자투리땅/유휴지 활용	29.4%
공공시설주차장 야간개방	17.4%



교통문제 해결방안

불법주정차 및 운행 단속	38.2%
주차시설 확대	22.0%
교통질서 의식개선	14.1%



주요 생활 관심사

	건강	41.1%
	경제	15.4%
	직장	10.1%

지역경제 활성화 방안

일자리 창출	30.4%
관광객 유치 활성화	25.0%
원도심 활성화	13.7%

Ⅲ. 주요결과 요약

1. 인구
2. 가구와 가족
3. 소득과 소비
4. 노동과 경제
5. 교육
6. 보건과 의료
7. 주거와 교통
8. 환경
9. 사회와 복지
10. 여가와 문화
11. 안전
12. 공동체와 사회참여
13. 목포시 특성항목

>> 1 주요결과 비교표

1 인 구

■ (주민등록)	<2015>	<2016>	<2017>
▶ 인구	238,382명	237,739명	234,379명
▶ 세대수	100,172세대	101,180세대	100,845세대
■ (출산)	<2015>	<2016>	<2017>
▶ 출생	1,930명	1,823명	1,431명
▶ 합계출산율	1.304	1.268	1.038

2 가구와 가족

■ (이상적인 가족구성 형태)	남자	여자	
▶ 부부만	36.4%	34.0%	
▶ 부모와 미혼자녀동거	34.6%	39.3%	
▶ 부모와 자녀동거	23.6%	16.8%	
■ (부모 부양에 대한 견해)	원도심권	하당권	남약근교권
▶ 가족과 정부, 사회가 함께	46.7%	60.5%	60.9%
▶ 부모님 스스로	20.0%	13.3%	17.4%
▶ 가족(자식 등)	21.5%	11.7%	6.6%
■ (저출산 문제 해결을 위한 정책) 1순위	원도심권	하당권	남약근교권
▶ 결혼지원금 지급	24.9%	22.5%	24.8%

3 소득과 소비

■ (월평균 가구소득)	<1순위>	<2순위>	<3순위>
▶ 월평균 가구소득	200~300만원 20.2%	300~400만원 19.3%	100~200만원 17.7%
■ (월평균 가구소비)	<1순위>	<2순위>	<3순위>
▶ 월평균 가구소비	100~200만원 28.8%	50~100만원 22.3%	200~300만원 20.4%
■ (월평균 가구소비) 1순위	<원도심권>	<하당권>	<남약근교권>
▶ 100~200만원 미만	28.4%	32.3%	26.0%
■ (가구부채) 있음 45.2%	<1순위>	<2순위>	<3순위>
▶ 가구부채 정도	5천만원 이상 1억미만 19.7%	1억 이상 14.3%	1천만원 이상 2천만원 미만 12.7%

4 노동과 경제

■ (직업선택의 요인)	<1순위>	<2순위>	<3순위>
▶ 직업선택의 요인	수입 35.5%	안정성 32.5%	적성, 흥미 17.4%
■ (직장일과 가정생활의 우선순위)	<원도심권>	<하당권>	<남악근교권>
▶ 일과 가정 비슷하게	40.4%	34.9%	35.1%
▶ 일에 약간 우선	30.7%	31.3%	25.5%

5 교육

■ (학교생활의 만족도)	<1순위>	<2순위>	<3순위>
▶ 만족	교우관계 70.8%	교사와의 관계 53.0%	교육내용 47.1%
▶ 불만족	학교시설 및 설비 24.5%	학교 주변환경 22.1%	교육방법 13.1%
■ (거주지역 교육환경 개선점)	<원도심권>	<하당권>	<남악근교권>
▶ 교육인프라 확충	20.9%	23.1%	20.8%

6 보건과 의료

■ (도내 이용 의료기관)	<원도심권>	<하당권>	<남악근교권>
▶ 병(의)원	69.3%	69.3%	72.2%
▶ 종합병원	18.6%	17.7%	15.2%
▶ 치과 병(의)원	4.5%	6.3%	6.8%
■ (의료 서비스 만족도)	<원도심권>	<하당권>	<남악근교권>
▶ 만족(매우만족+약간만족)	53.6%	48.8%	38.3%
▶ 보통	37.8%	41.5%	47.6%
▶ 불만족(약간 불만족+ 매우 불만족)	8.6%	9.8%	14.1%
■ (생활에서의 스트레스)	<매우 많이 느낌 +느낀 편>	<느끼지 않는 편>	<전혀 느끼지 않음>
▶ 일상생활	57.0%	37.7%	5.3%
▶ 직장생활	72.8%	23.8%	3.4%

7 주거와 교통

■ (현 거주지의 거주 이유)	<원도심권>	<하당권>	<남악근교권>
▶ 주택문제(가격 등)	50.4%	47.8%	43.2%
▶ 직장 및 일자리	17.0%	22.6%	22.3%
■ (현 거주지의 주거환경 만족)	<만족> (매우만족+약간만족)	<보통>	<불만족> (약간불만족+매우불만족)
▶ 시장, 마트 편의시설	58.4%	31.2%	9.8%
▶ 교통 편리성	47.3%	38.3%	13.5%

8 환경

■ (2년전과 비교한 환경 체감도)	〈만족〉	〈보통〉	〈불만족〉
▶ 대기(미세먼지, 황사 등)	17.8%	38.7%	43.4%
▶ 수질(상수도 및 하천생태)	23.3%	59.2%	17.4%
▶ 녹지 환경(공원, 가로수 등)	32.0%	52.6%	15.5%

9 사회와 복지

■ (사회적 약자에 대한 포용정도)	〈포용〉	〈보통〉	〈배타〉
▶ 결혼이민자	33.2%	45.0%	13.8%
▶ 새로운 이웃	38.9%	50.6%	5.3%
■ (보육시설 선택시 고려사항)	〈원도심권〉	〈하당권〉	〈남약근교권〉
▶ 주변 환경과 안전시설(32.7%)	42.4%	31.5%	19.7%
▶ 교육내용(29.0%)	25.8%	24.3%	36.9%
■ (시급하게 해결해야 할 보육문제)	〈원도심권〉	〈하당권〉	〈남약근교권〉
▶ 국공립 보육시설 확충(22.5%)	23.3%	16.7%	26.6%
▶ 보육비 지원 확대(21.4%)	21.8%	20.6%	21.1%

10 여가와 문화

■ (지역문화행사)	평균	〈남자〉	〈여자〉
▶ 긍정적	70.3%	69.9%	70.7%
■ (지역문화행사 개최 찬성 이유)	평균	〈남자〉	〈여자〉
▶ 지역홍보 및 관광 수입증대	44.2%	44.5%	43.9%
▶ 지역 특성 계승발전	21.9%	21.6%	22.2%
■ (지역문화행사 개최 반대 이유)	평균	〈남자〉	〈여자〉
▶ 홍보성 행사 및 예산낭비	49.8%	51.1%	48.5%
▶ 교통 혼잡 등 질서문란	18.4%	19.8%	17.0%
■ (주말휴일의 여가활동)	평균	〈남자〉	〈여자〉
▶ TV 시청	37.5%	35.4%	39.5%
▶ 휴식	19.4%	16.8%	22.0%
■ (하고 싶은 여가 활동)	평균	〈남자〉	〈여자〉
▶ 관광	28.2%	24.5%	31.7%

11 안 전

■ (사회 안전에 대한 인식)	〈안전〉	〈보통〉	〈불안〉
▶ 전반적인 사회안전	39.5%	45.8%	14.7%
▶ 범죄 위험	30.7%	44.0%	25.3%
▶ 신종전염병	30.7%	49.4%	20.1%
■ (안전한 도시를 만들기 위한 방안)	〈원도심권〉	〈하당권〉	〈남악근교권〉
▶ 방법용 CCTV확충(37.2%)	33.8%	41.6%	43.1%

12 공동체와 사회참여

■ (자원봉사 참여 횟수)	〈2회 이내〉	〈3-6회〉	〈7회 이상〉
▶ 환경보전, 범죄예방 등과 관련한 활동	35.7%	41.4%	22.9%
▶ 기타 일반인을 위한 봉사 관련한 활동	30.6%	42.8%	26.7%
■ (자원봉사 활동시간)	〈2시간 이내〉	〈2-6시간〉	〈7시간 이상〉
▶ 환경보전, 범죄예방 등과 관련한 활동	45.6%	49.2%	5.2%
▶ 기타 일반인을 위한 봉사 관련한 활동	53.1%	38.0%	8.8%

13 목포시 특성항목

■ (일자리 창출을 위해 필요한 정책)	〈원도심권〉	〈하당권〉	〈남악근교권〉
▶ 청년 일자리 지원 사업(22.8%)	24.3%	18.2%	23.1%
▶ 지역공동체 일자리 및 공공근로사업(17.2%)	17.4%	17.7%	16.3%
■ (지역인재양성)	〈원도심권〉	〈하당권〉	〈남악근교권〉
▶ 인성교육 지원(39.0%)	36.8%	39.3%	45.5%
■ (건강평가)	〈매우 좋음 + 좋은 편〉	〈보통〉	〈매우 나쁨 + 나쁜 편〉
▶ 전반적인 건강상태	50.0%	36.5%	13.5%
■ (필요한 체육시설)	〈원도심권〉	〈하당권〉	〈남악근교권〉
▶ 수영장(28.5%)	28.9%	24.2%	31.9%
▶ 걷기 또는 달리기 트랙(25.3%)	26.9%	25.2%	20.4%
■ (늘려야 할 노인복지서비스)	〈원도심권〉	〈하당권〉	〈남악근교권〉
▶ 가사 서비스(18.0%)	17.8%	21.4%	15.1%
■ (주차문제 해결 방안)	〈원도심권〉	〈하당권〉	〈남악근교권〉
▶ 공영 주차장 확대해야(38.7%)	35.1%	37.2%	51.5%

>> 2 주요결과 요약

1 인 구

- ▶ 2017년 목포시 주민등록인구는 234,379명으로 2013년 대비 6,557명(-2.80%) 감소, 2016년 대비 3,360명(-1.43%) 감소하였으며, 세대수는 100,845세대로 2013년 대비 1,511세대(1.50%) 증가, 2016년 대비 335세대(-0.33%) 감소함.
- ▶ 목포시의 주민등록인구는 2013년 이후 감소 추세를 나타내고 있으나, 세대 수는 2013년 이후 증가하는 추세를 보이고 있음.
- ▶ 2017년 출생아수는 2016년(1,823명) 보다 392명 감소한 1,431명이며, 2013년 대비 737명 감소, 자연증가율은 인구 천명당 -0.09명으로 2016년(1.22명)보다 감소함.

세대 및 인구

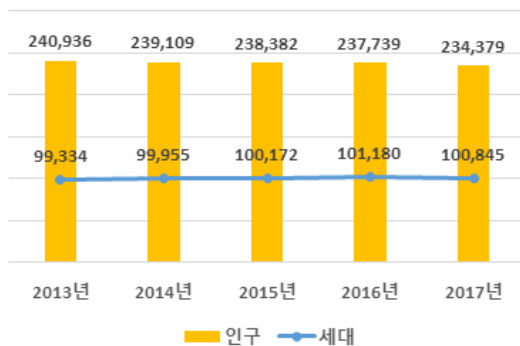

자연증가율 및 인구성장률

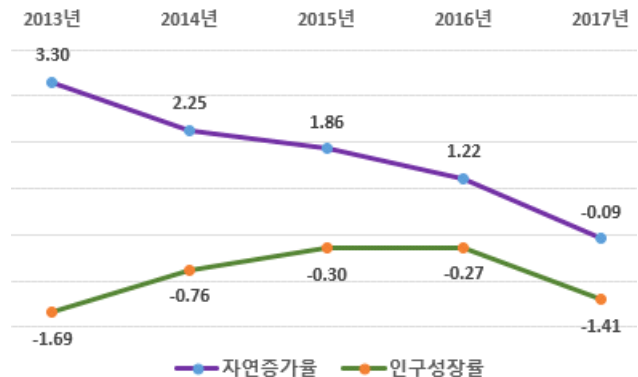

- ▶ 2017년 전입인구는 32,780명으로 2016년 37,368명 대비 4,588명 감소하였고, 전출 인구는 36,115명으로 2016년 38,373명 대비 2,258명 감소함. 2017년 순이동은 -3,335명 순유출로, 2013년 이후 순유출이 지속됨.

인구부문 총괄

- ▶ 목포시의 주민등록상 인구는 출생아수 감소와 외부 유출인구가 늘어 2013년 이후 전체적으로 **꾸준히 감소세**를 보이고 있으나 세대수는 1인가구의 증가 영향으로 인구 감소수에 비해 줄지 않거나 오히려 느는 추세임.

2 가구와 가족

- ▶ 이상적인 가족구성 형태는 「부모와 미혼자녀동거」 37.0%, 「부부만」 35.2%, 「부모와 자녀동거」 20.1%의 순으로 나타남.

이상적인 가족구성 형태

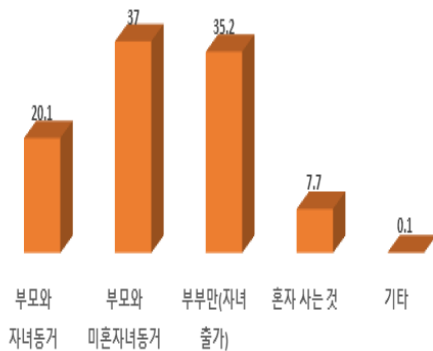

저출산 문제에 대한 의견

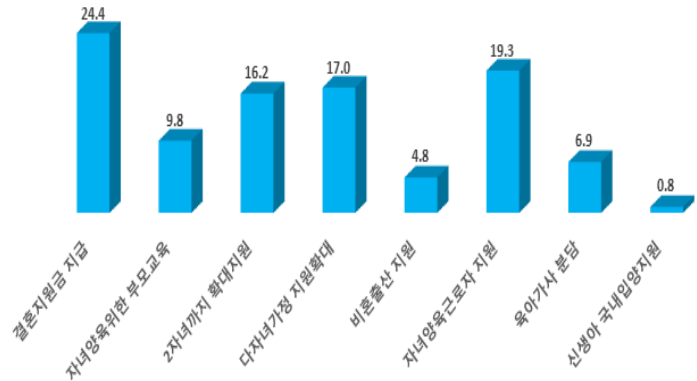

- ▶ 저출산 문제 해결을 위한 의견으로 「결혼 지원금 지급」이 24.4%로 가장 높게 나타나며, 「자녀양육 근로자 지원」 19.3%, 「다자녀가정 지원확대」 17.0%, 「2자녀까지 확대 지원」 16.2% 등의 순임.
- ▶ 부모 부양에 관한 견해는 「가족과 정부, 사회가 함께」 52.3%, 「부모님 스스로」 18.1%, 「가족(자식 등)」 16.6%의 순으로 나타남.
- ▶ 전반적인 가족관계는 「만족(매우만족+약간만족)」이 63.2%로 나타남.

가족관계 만족도

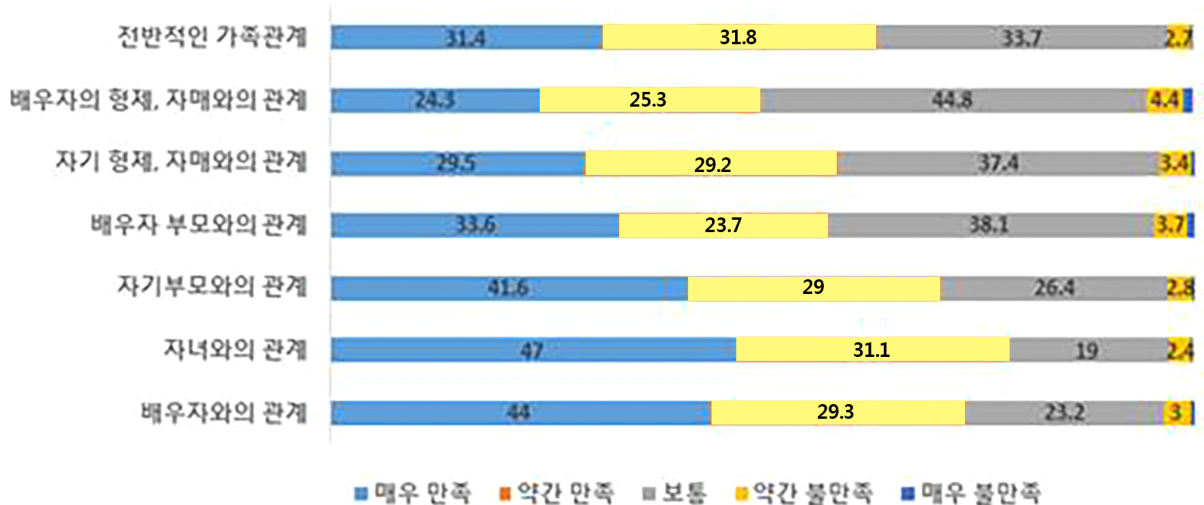

가구·가족 부문 총괄

- ▶ 이상적인 가족구성 형태로 「**부모와 미혼자녀의 동거**」라고 응답한 비율은 **37.0%**이며, 「**부부만(자녀출가)**」는 **35.2%**로 나타남. 부모님이 생존하신 경우 현재 「**부모님의 생활비 부담**」은 「**부모님 스스로**」가 **70.3%**로 가장 높게 나타나며, 다음으로 「**모든 자녀**」가 **20.7%**로 나타남.
- ▶ 저출산 문제해결을 위해서는 「**결혼지원금 지급(24.4%)**」이 가장 필요한 것으로 조사 되었으며, 「**자녀양육 근로자지원(19.3%)**», 「**다자녀가정 지원 확대(17.0%)**», 「**2자녀까지 확대지원(16.2%)**」 등 순으로 조사됨. 이는 주택구입비용이 너무 높기 때문에 주택구입 비용 지원이 필요하며, 직장을 유지하면서 출산보육을 안정적으로 실행하고 싶다는 의지가 반영된 것으로 판단됨.

3 소득과 소비

- ▶ 세금 납부전의 총 월평균 가구 소득은 「**200~300만원 미만**」이 **20.2%**로 가장 높고, 「**300~400만원 미만**」이 **19.3%**, 「**100~200만원 미만**」이 **17.7%**로 나타남.
- ▶ 주된 수입원은 「**근로소득 및 사업소득**」이 **73.4%**로 가장 높고, 「**정부 또는 사회단체 보조**」 **9.0%**, 「**자녀 또는 친척의 지원**」 **9.0%** 순으로 나타남.

월 평균 가구 소득

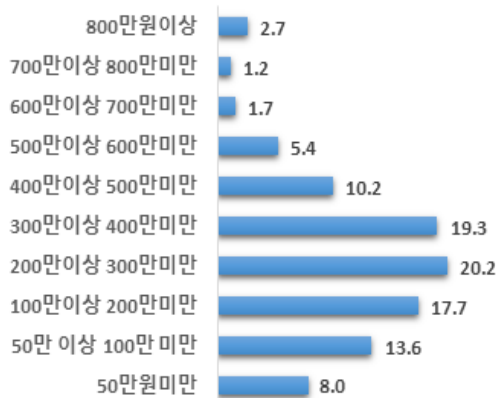

주된 수입원

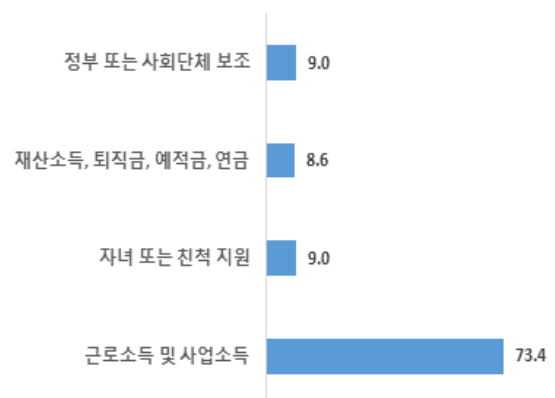

- ▶ 목포시민의 가구부채 여부 및 부채금액은 「없음」 54.8%, 「5천만원 이상~1억 미만」 19.7%, 「1억 이상」 14.3%, 「1천만원 이상~2천만원 미만」 12.7%, 「2천만원 이상~3천만원 미만」 12.1%의 순으로 나타남.
- ▶ 목포시민의 생활용품 구입 장소로는 음식료품은 「전통시장」 30.3%, 의류·신발은 「인터넷」 26.6%, 전자제품은 「전문점」 34.3%, 주방용품은 「대형할인매장」 30.0%에서 가장 많이 구입.

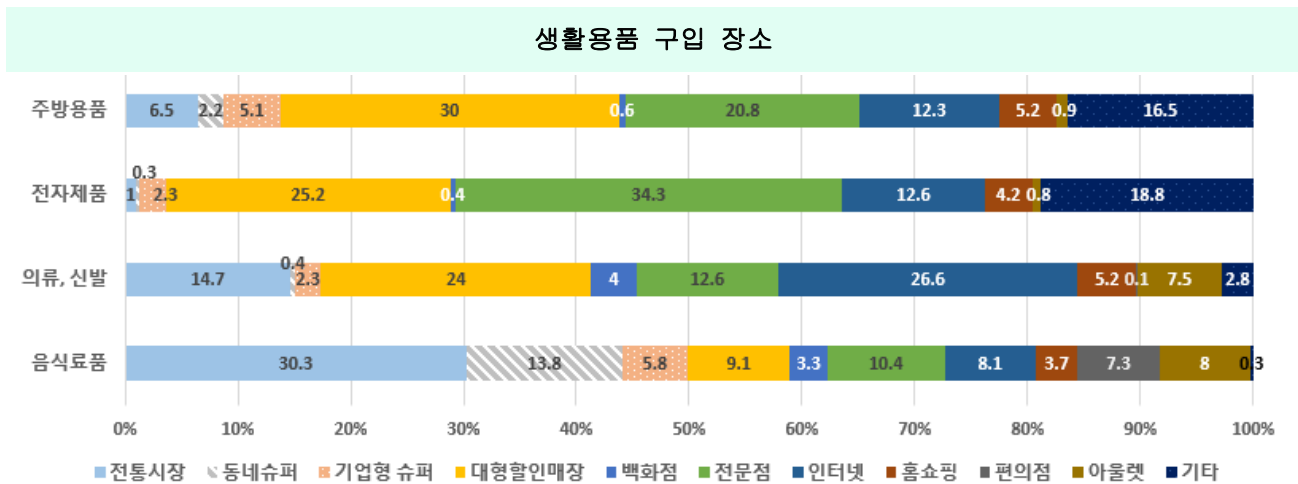

소득·소비 부문 총괄

- ▶ 목포시 월평균 가구소득은 「200~300만원 미만」이 20.2%로 가장 많고, 「300~400만원 미만」이 19.3% 순으로 나타남.
- ▶ 월평균 가구소비에서는 「100~200만원 미만」이 28.8%로 가장 많으며, 「50~100만원 미만」이 22.3%로 조사됨.
- ▶ 생활비 중 부담되는 항목은 「식료품비」가 38.4%로 가장 높고 그 다음이 「주거비」로 21.1%를 차지함.
- ▶ 생활용품 구입 장소로 「주방용품」은 대형 할인 매장이 30.0%로 나타남. 음식료품을 제외하면 전통시장의 비중이 낮음을 알 수 있음.

4 노동과 경제

- ▶ 목포시민의 **직업선택 요인**은 「수입」 35.5%, 「안정성」 32.5%, 「적성, 흥미」 17.4%의 순으로 나타남.
- ▶ 직장일과 가정생활의 우선순위는 「일과 가정 비슷하게」 38.2%, 「일에 약간우선」 29.8%, 「일에 매우 우선」 15.1%의 순으로 나타남.
- ▶ 목포시민의 근로여건에 대한 만족(매우만족+약간만족)은 「**인간관계(46.1%)**», 「직장내 폭력방지노력(41.9%)», 「하는 일(37.0%)», 「근무환경(36.7%)», 「근로시간(35.1%)», 「직장내 훈련 기회(31.1%)」의 순으로 나타남.

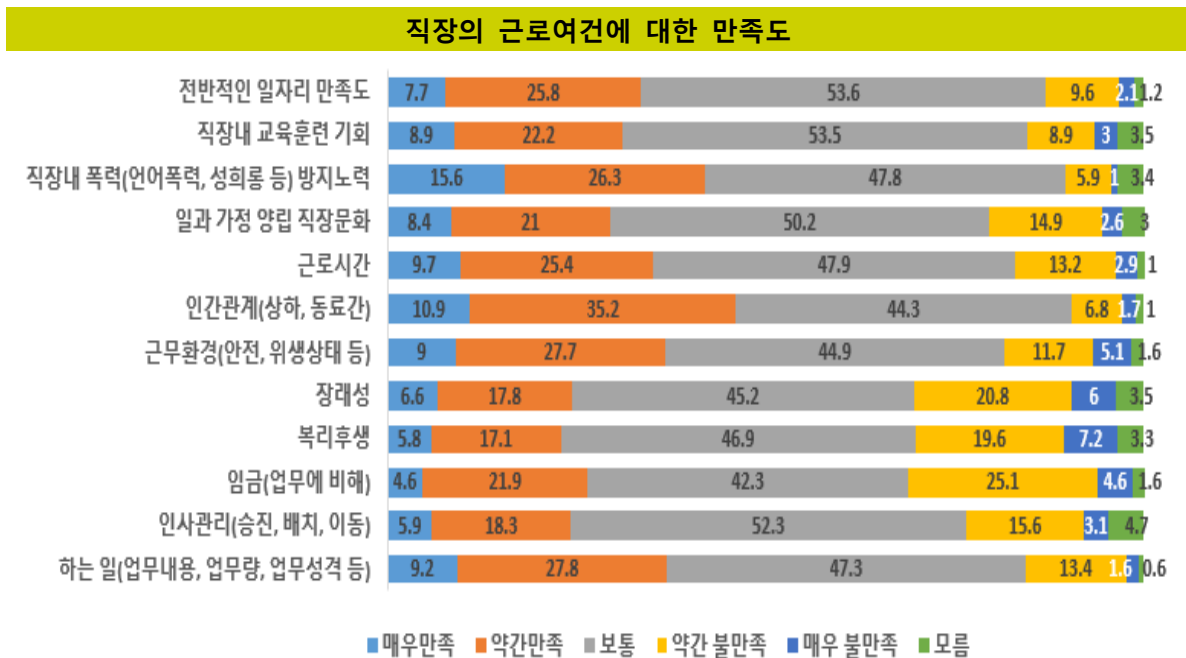

노동 부문 총괄

- ▶ 목포시민의 **직업선택 요인**의 1순위는 「수입」이 35.5%, 「안정성」 32.5%로 나타남. 연령별로 살펴보면 15~29세의 경우, 「안정성(29.2%)」이 「수입(27.5%)」보다 높게 나타남.
- ▶ 직장 근로여건에 대한 만족도(매우만족+약간만족)는 「인간관계(46.1%)», 「직장내 폭력방지노력(41.9%)», 「하는 일(37.0%)», 「근무환경(36.7%)», 「근로시간(35.1%)», 「직장내 훈련기회(31.1%)」 순으로 나타남.
- ▶ 전반적인 일자리 만족도는 「보통(53.6%)», 「만족(33.5%)», 「불만족(11.7%)」의 순으로 나타남.

5 교육

- ▶ 전반적인 학교생활의 만족도는 만족(매우만족+약간만족)이 51.7%로 나타났으며, 교우관계, 교사와의 관계, 교육내용 순으로 만족도의 비중이 높음.

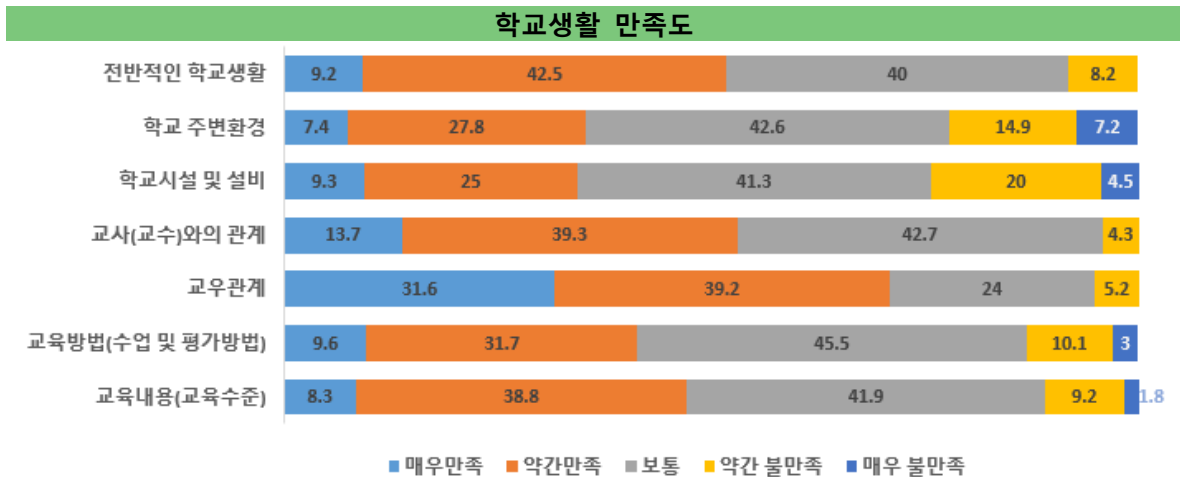

- ▶ 반면 불만족한 점은 학교시설 및 설비 미비 24.5%, 학교 주변환경 22.1%의 순으로 나타남.
- ▶ 거주지역 **교육환경 개선점**으로는 「교육인프라 확충」 21.4%, 「학교시설 개선」 19.5%, 「학교주변 유해업소정비」 18.4%, 「교육프로그램 확대」 16.8%의 순으로 나타남.

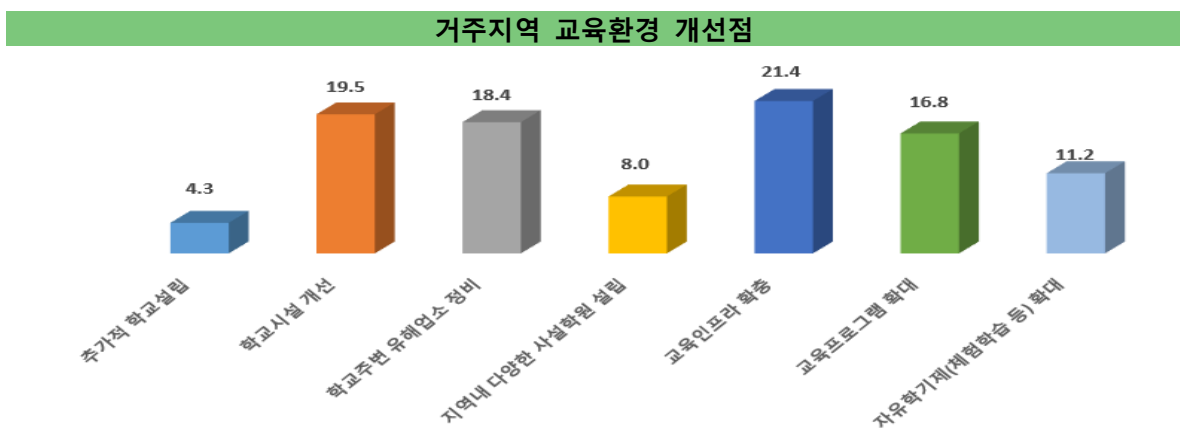

교육 부문 총괄

- ▶ 학교생활 만족도는 만족이 51.7%로 보통이하보다 높게 나타남. 그 중에서도 **교우관계에 대한 만족도는 70.8%**로 가장 높으며 학교 시설 및 주변환경 분야는 불만족(약간불만족+매우불만족) 비중이 높은 편에 속함.
- ▶ 교육환경 개선점으로는 **교육인프라 확충과 학교시설 개선**에 높은 의견을 보였음.

6 보건과 의료

- ▶ 전남 도내 의료기관이용 여부는 응답자의 75.7%가 이용, 월평균 이용횟수 「1회」 58.2%, 「2회-4회」 32.7%, 「5회 이상」은 9.1%의 순으로 나타남.

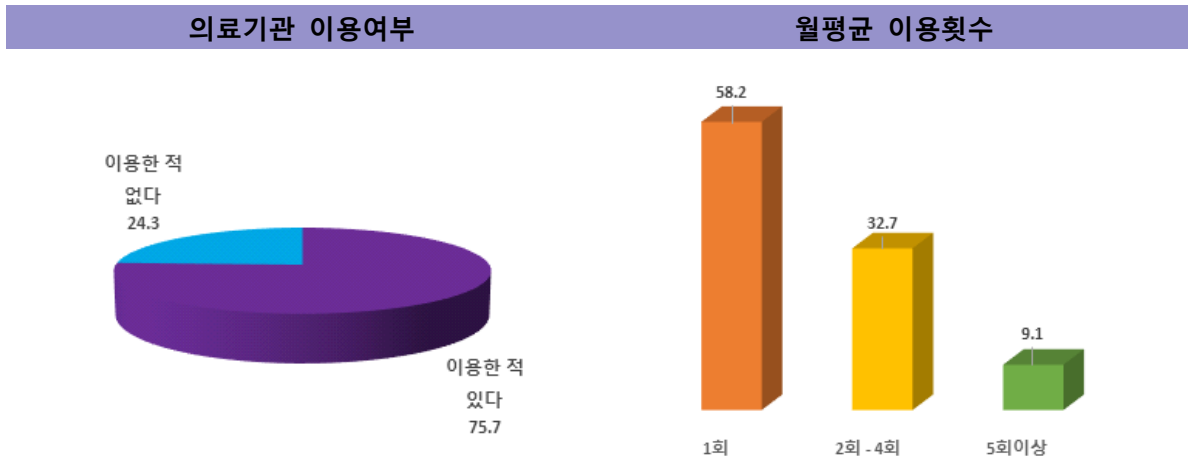

- ▶ 의료서비스 만족도는 「만족(매우만족+약간만족)」 49.5%, 「보통」 40.5%, 「불만족(약간불만족+매우 불만족)」 9.9%의 순으로 나타남
- ▶ 일상생활에서의 스트레스는 「매우 많이느낌+느낀 편」 57.0%, 「느끼지 않는 편+전혀 느끼지 않음」 43.0%의 순으로 나타남. 스트레스는 원도심권이 다른 지역에 비해 높게 나타났으며, 여자보다는 남자가 일상생활에서 더 많은 스트레스를 느끼고 있음.

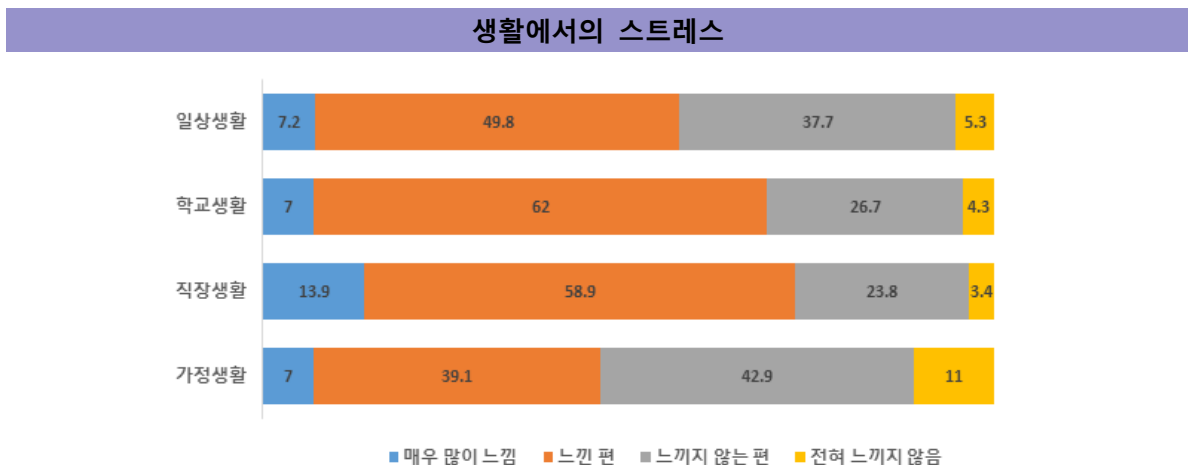

보건·의료 부문 총괄

- ▶ 전남도내 의료기관은 응답자의 75.7%가 이용했으며 월평균 이용횟수는 1회가 여러 번 이용한 횟수보다 비중이 높았음.
- ▶ 의료서비스 만족도는 **만족이 49.5%로 절반 가까이** 되었으며 보통은 40.5%, 불만족은 9.9%로 대체적으로 불만족의 비율은 낮게 나타났음.
- ▶ 생활에서의 스트레스는 **직장생활 72.8%**, 학교생활 69%, 일상생활 57% 순이었으며 가정생활에서의 스트레스는 46.1%로 스트레스를 느끼는 비중이 유일하게 절반이하로 나타났음.

7 주거와 교통

- ▶ 현 거주 환경에 만족(매우만족+약간만족)은 「시장, 마트 등 편의시설의 이용」 58.4%, 「교통 편리성」 47.3%, 「공원, 체육시설 등 문화여가 생활」 46.6%, 「자연환경과 쾌적함」 43.5%, 「병원, 의료시설 이용」 34.4%, 「치안, 방법」 32.6%, 「학군 등 교육환경」 31.6%, 「시군청 등 공공기관의 이용」 30.3%의 순으로 나타남.

현 거주지 주거환경 만족도

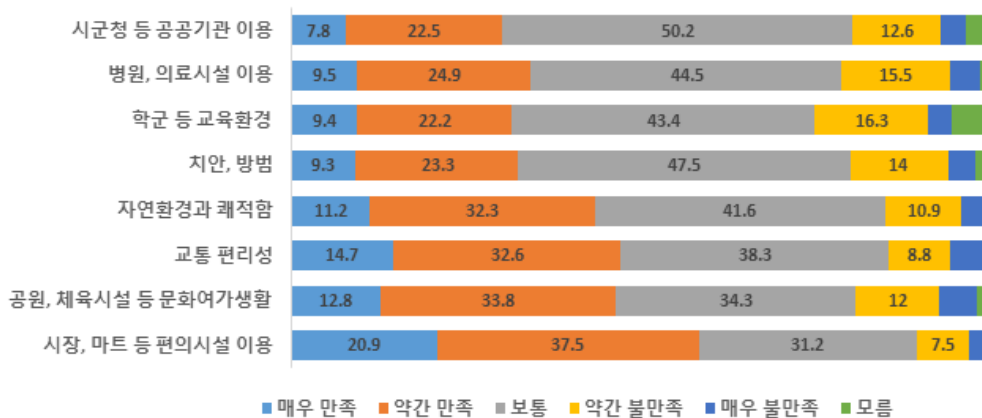

- ▶ 전반적인 대중교통의 만족도는 「보통」 52.8%, 「약간만족」 29.2%, 「약간 불만족」 10.2%, 「매우 만족」 6.2%의 순으로 나타남

대중교통 이용 만족도

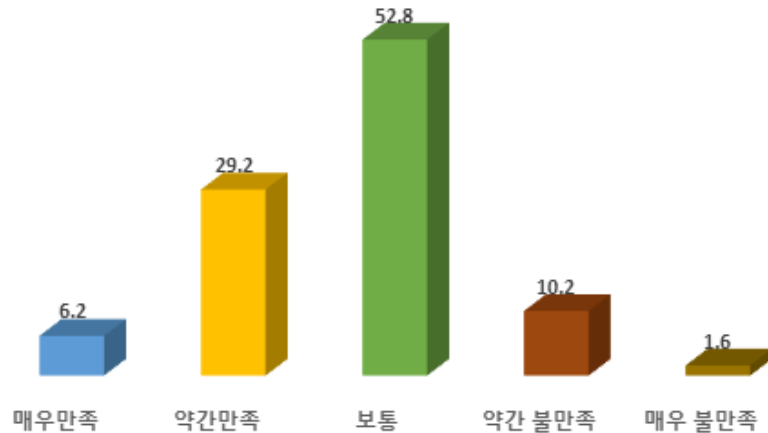

주거·교통부문 총괄

- ▶ 주거환경의 만족(매우만족+약간만족)도는 **시장, 마트 등 편의시설 이용이 가장 높았으며** 그 다음으로 교통 편리성, 문화·여가생활에 필요한 공원, 체육시설의 접근성, 자연환경과 쾌적함의 순이었으며 상대적으로 공공시설의 이용접근성은 만족도가 낮았음.
- ▶ 대중교통의 만족도는 **전반적으로 보통(52.8%)**이었으며 만족이 35.4%, 불만족이 11.8%로 나타남.

8 환경

- ▶ 2년 전과 비교한 목포시민들의 환경 체감정도에서 만족도(매우만족+약간만족)가 **높은 분야는 녹지환경(32%), 쓰레기처리(26.2%), 수질 분야(23.3%)**등의 순서로 조사됨.
- ▶ 환경보전을 위해 노력하고 있는 분야(매우노력함+약간노력함)로는 분리수거가 73.2%로 가장 높았으며 음식물쓰레기 줄이기 56.4%, 1회용품 사용안하기 45.7%의 순으로 나타남.

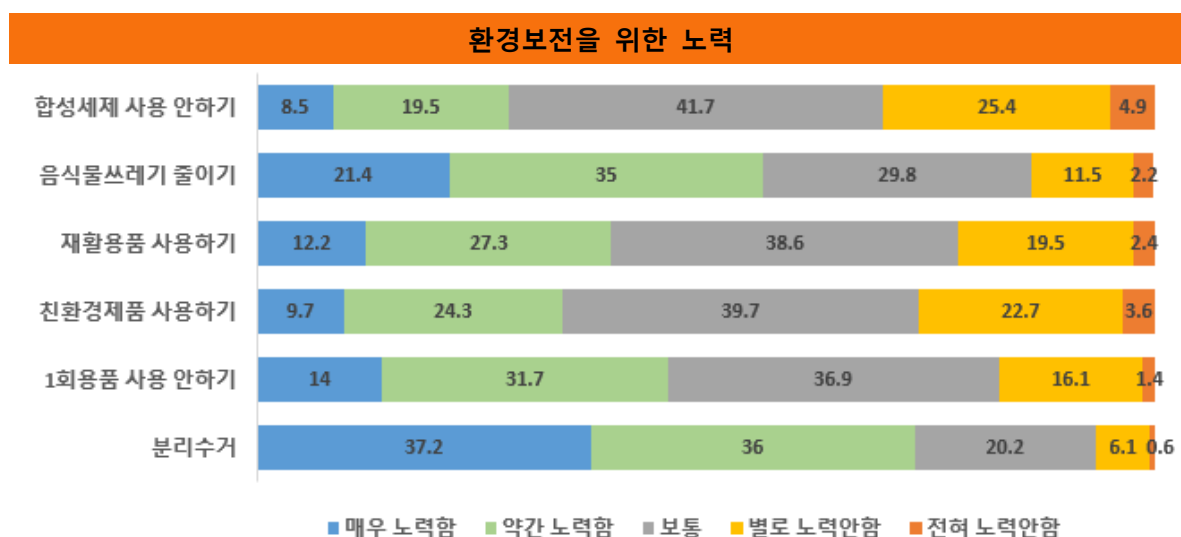
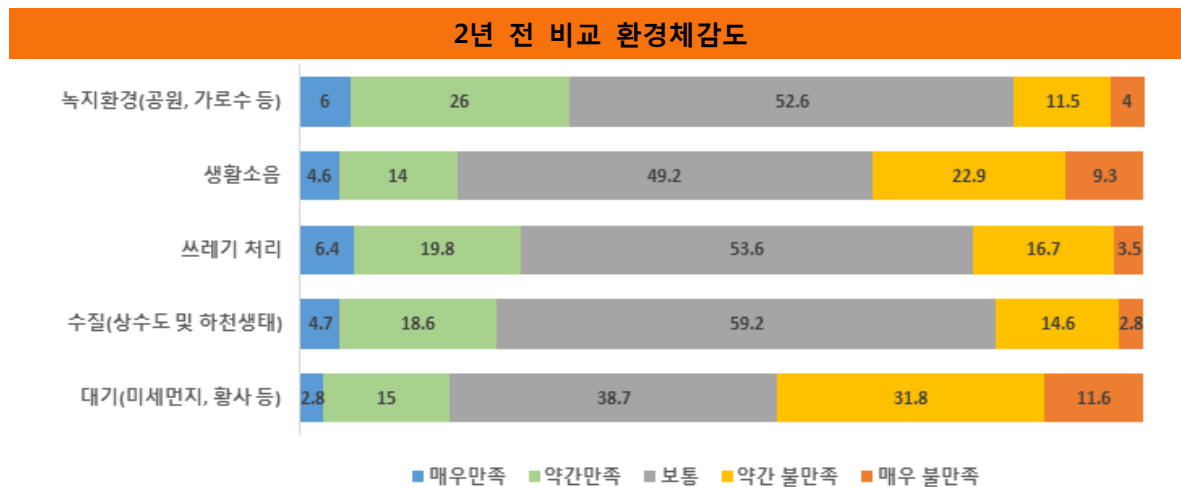

환경 부문 총괄

- ▶ 2년전과 비교한 환경 체감도는 전반적으로 보통이었으며 녹지환경, 쓰레기처리 분야 순으로 만족(매우만족+약간만족)도가 높은 것으로 나타남.
- ▶ 환경보전을 위해 노력하고 있는 분야로는 분리수거, 음식물 쓰레기 줄이기, 1회용품 사용안하기 순의 의견을 표출함.

9 사회와 복지

- ▶ 사회적 약자에 대한 포용도(매우수용+약간수용)는 「장애인」 52.1%, 「취약가정 자녀」 50.9%, 「새로운 이웃」, 「결혼이민자」, 「외국인 노동자」 순으로 나타남.

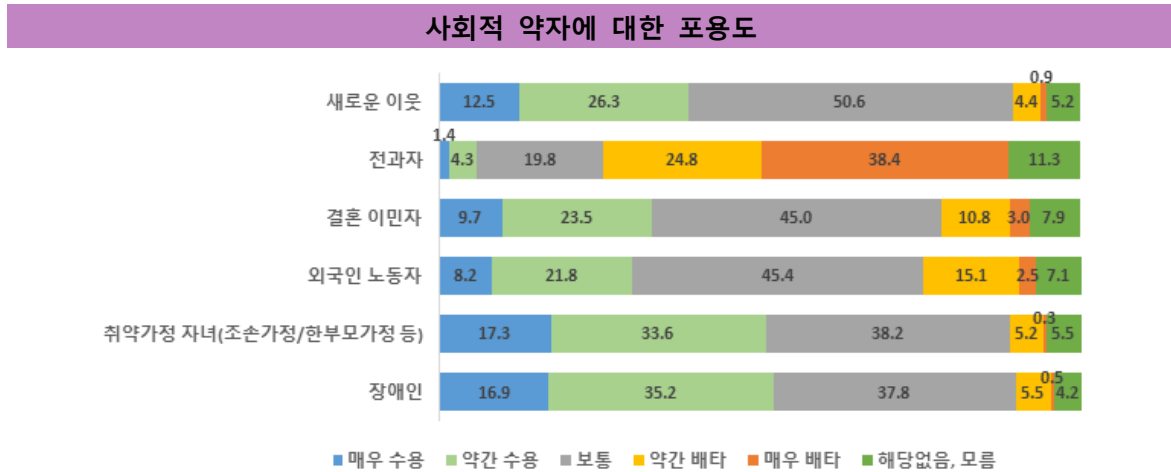

- ▶ 미취학 자녀가 있다고 응답한 비율은 9.8%였으며, 미취학 아동을 위한 보육시설 선택 시 고려사항으로는 「주변환경과 안전시설」 32.7%, 「교육내용」 29.0%, 「집과의 거리」 23.1%, 「보육시설 지출비용」 9.7%의 순으로 나타남.
- ▶ 시급하게 해결해야 할 보육문제는 「국공립 보육시설확충」 22.5%, 「보육비 지원 확대」 21.4%, 「보육서비스의 질적 향상」 16.6%, 「직장내 보육시설의 확충」 14.7%의 순으로 나타남.

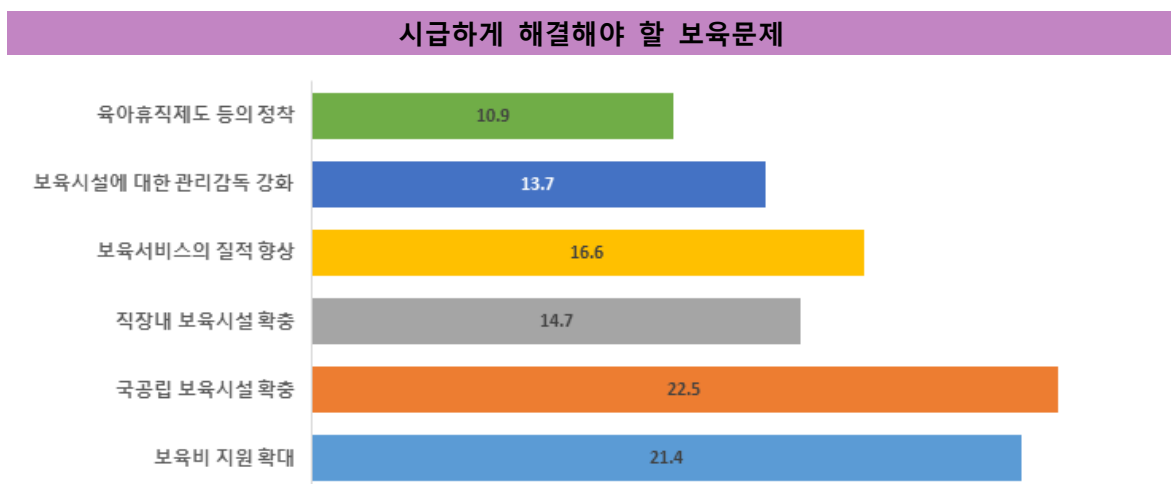

- ▶ 노인 일자리 사업으로 가장 적절하다고 생각하는 사업유형으로는 「노인 돌보는 사업」 24.1%, 「취약계층지원」 19.1%, 「공공시설 봉사」 17.2%, 「공동 작업형」 15.7%, 「경륜 전수활동」 9.1%, 「인력 파견형」 6.2%의 순으로 나타남.

사회·복지 부문 총괄

- ▶ 목포시민의 사회적 약자에 대한 포용은 장애인(52.1%), 취약가정(50.9%)로 포용 의견이 높게 나타났으나 전과자에 대한 입장은 매우배타가 38.4%로 다른 분야보다 월등히 높게 나타나 사회적인 배타분야에 대한 확실한 입장을 나타냈음.
- ▶ 보육분야에서 가장 시급하고 중요하게 해결해야 할 분야는 현재의 상황을 반영하듯 **국공립보육시설 확충이 가장 강조되는** 분야였고 다음으로 보육비지원확대, 보육서비스의 질적 향상 순이었음.
- ▶ 노인일자리 사업으로 가장 적절하다고 생각하는 사업 유형으로는 **노인돌보는 사업이 가장 많이** 제시되었고, 그 다음으로 취약계층 지원, 공공시설봉사 등이 적절하다는 의견이 많았음.

10 여가와 문화

- ▶ 목포시민의 주말, 휴일의 여가활동은 「TV 시청」 37.5%, 「휴식」 19.4%, 「스포츠 활동 및 등산 등 건강관리」 9.9%, 「사회활동 및 기타활동」 8.6%, 「컴퓨터게임, 인터넷 검색」 8.2%의 순으로 나타남.

주말, 휴일의 여가활동

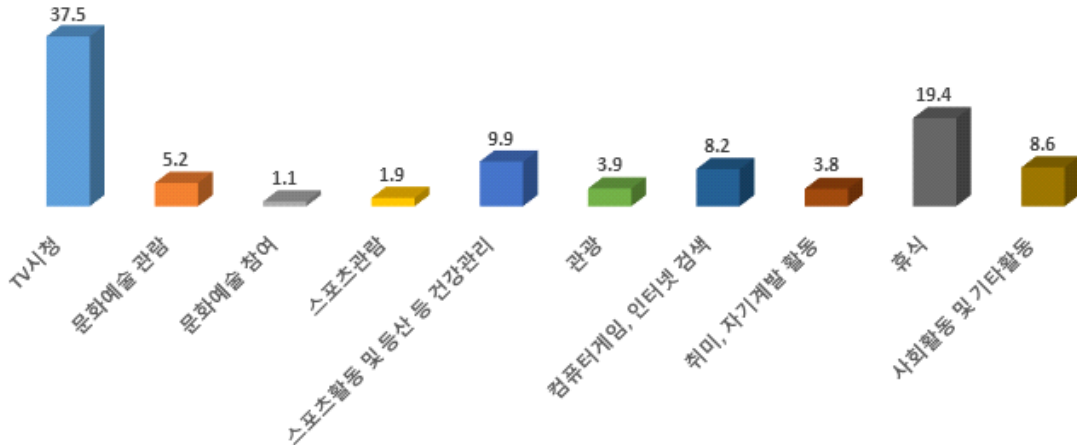

- ▶ 앞으로 하고 싶은 여가 활동은 「관광」 28.2%, 「스포츠 활동 및 등산 등 건강관리」 18.0%, 「문화 예술관람」 14.4%, 「취미, 자기계발 활동」 8.2%, 「사회활동 및 기타활동」 7.6%의 순으로 나타남.
- ▶ 목포지역 문화행사에 대해서 「긍정적」 70.3%, 「부정적」 21.3%로 나타남.
- ▶ 지역문화행사 찬성 이유로는 「지역홍보 및 관광수입증대」 44.2%, 「지역적 특성 계승발전」 21.9%, 「주민화합」 20.8%의 순이며, 부정적인 이유로는 「홍보성 행사 및 예산낭비」 49.8%, 「교통 혼잡 및 질서 문란」 18.4%, 「과소비 조장」 17.8%의 순으로 나타남.

여가·문화 부문 총괄

- ▶ 목포시민의 여가활동은 **TV시청과 휴식이 주류**를 이루어 **비활동적인 성향**을 보였으며 스포츠 활동 및 기타활동은 상대적으로 낮은 경향을 보임.
- ▶ 그러나 앞으로 하고 싶은 여가활동은 관광이나 스포츠 활동 및 등산, 문화예술 관람 등으로 **활동적이며 외부에서 할 수 있는 여가에 대한 바람은 높게** 나타나 현 생활과 하고 싶은 여가생활에 차이를 보이고 있음.
- ▶ 목포시민의 목포지역 문화행사에 대하여는 긍정적인 반응이 70.3%로 높게 나타났고, **지역홍보 및 관광수입증대에 관한 기대**를 보였으며 **홍보성이며 예산낭비라는 지적**은 부정적인 의견에서 높게 나타났음.

11 안 전

- ▶ 사회 안전에 대한 인식에서는, 「안전(매우 안전+비교적 안전)」은 「국가안보」 54.0%, 「자연재해」 46.8%, 「건축물 및 시설물」 42.4%, 「전반적인 사회 안전」 39.5%, 「화재」 38.9%, 「먹거리」 35.5%의 순으로 나타남.

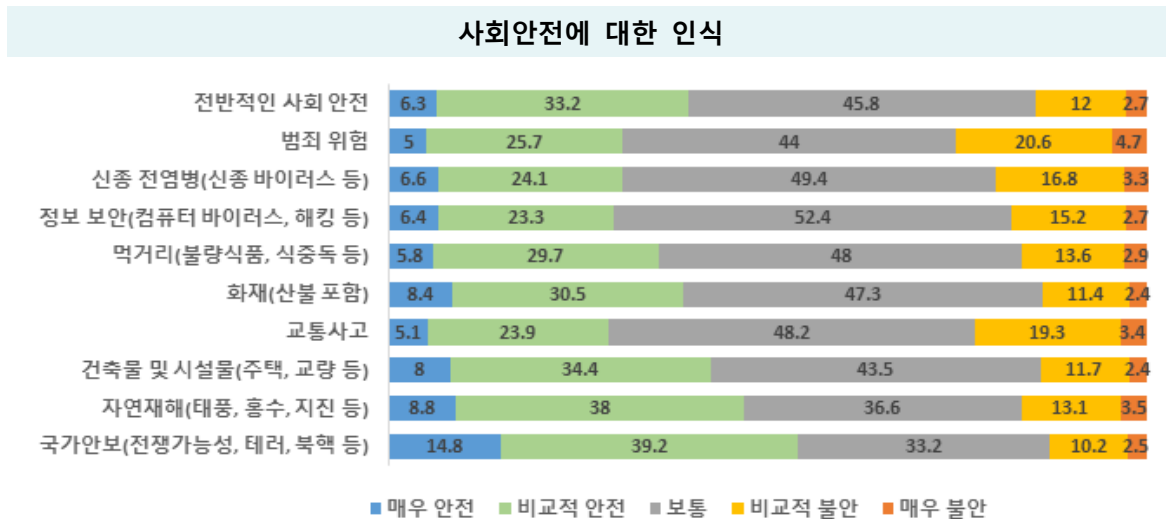

- ▶ 안전한 도시를 만들기 위한 방안으로는 「방범용 CCTV 확충」 37.2%, 「보안등, 공원등 설치로 범죄취약지역 해소」 24.7%, 「안전 매뉴얼 및 제도정비, 시민의식 함양교육」 13.9%, 「교통안전 지도 및 자율방범」 10.0%, 「보행환경 개선」 8.1%의 순으로 나타남.

안전 부문 총괄

- ▶ 목포시민의 사회 안전에 대한 인식부분에서는 **전쟁과 테러 북핵 등 국가안보**에 있어서는 최근의 남북화해 분위기에 힘입어 **안전하다는 의견이 가장 높은 비중**을 보였으며 그다음으로 자연재해, 건축물 및 시설물, 전반적인 사회안전에 대해 안전하다는 의견이었으며 **범죄위험과 교통사고** 분야는 **불안하다는 비중**이 다른 분야에 비해 높게 나타남.
- ▶ 안전한 도시를 만들기 위해서는 **방범용CCTV 설치**와 범죄취약지역 해소 등 행정력 집행에 대한 기대를 보이고 있고 교통과 보행 안전에 대한 요구도 있음.

12 공동체와 사회참여

- ▶ 자원봉사 참여 질문에서는 봉사활동의 거의 모든 분야에서 '참여한 적이 없다'가 대다수를 차지하고 있으며, 그중에서는 아동, 청소년, 노인, 재소자 등을 돕는 자원봉사에 참여한 적이 있다는 응답이 7.9%로 나타남.
- ▶ 자원봉사 참여횟수면에서는 자녀교육등과 관련한 봉사활동은 2회이내가 59%로 가장 많았으며, 재해지역 주민돕기 및 시설복구 등과 관련한 봉사는 3~6회 참여했다는 응답이 49.7%로 가장 많이 나타남.



- ▶ 지역민으로서 자부심의 정도는 「보통」 45.6%, 「약간 가지고 있다」 26.5%, 「별로 가지고 있지 않다」 13.2%, 「많이 가지고 있다」 11.0%의 순으로 나타남.
- ▶ 삶에 대한 만족도는 평균 6.61점으로, 「7점」 21.5%, 「8점」 21.0%, 「5점」 19.8%, 「6점」 14.5%의 순으로 나타남.

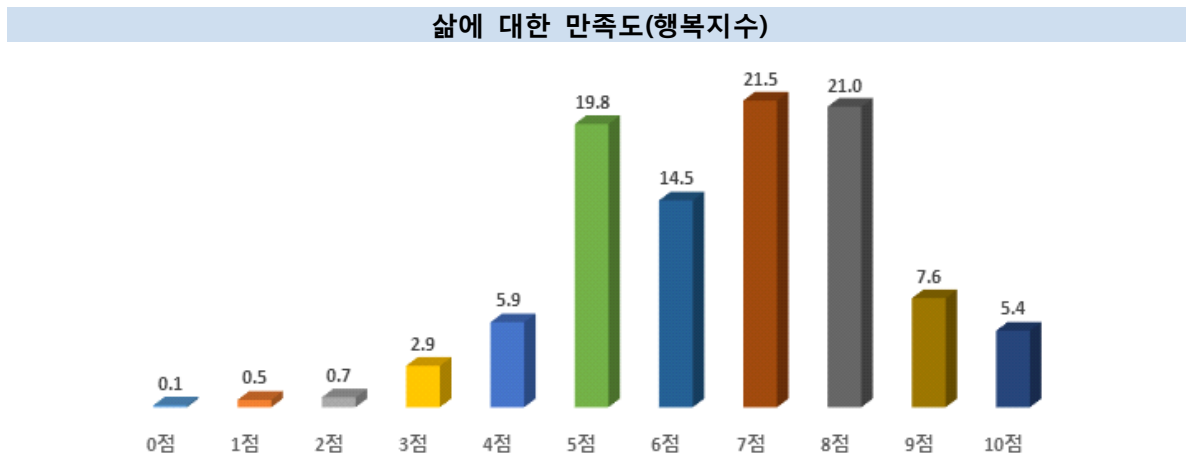

공동체와 사회참여 부문 총괄

- ▶ 공동체 삶에 있어서 더불어 사는 행태지표로 자원봉사 참여 여부에 대한 질문에는 **참여한적 없다**가 90%대 후반의 수치로 자원봉사에 대한 참여가 매우 낮았으며 그 중에서도 아동, 청소년, 노인, 장애인, 재소자 등과 관련한 활동에 참여한 적 있다는 응답이 가장 높게 나타남.
- ▶ 삶에 대한 만족도는 기준치의 절반을 상회한다는 의견이 월등히 더 많았으며 7-8점대가 상대적으로 높은 비중을 보였음.

13 목포시 특성항목

- ▶ 일자리 창출을 위해 필요한 정책으로는 「청년일자리 지원 사업」 22.8%, 「지역공동체 일자리 및 공공근로사업」 17.2%, 「우량기업 투자유치」 14.1%, 「사회적기업 육성사업」 9.6%의 순으로 나타남.
- ▶ 응답자의 82%가 창업의사가 없다고 답했으며, 창업의사가 있는 응답자 중 창업희망분야는 「개인 서비스업」 30.9%, 「음식점업」 21.0%, 「스포츠 및 오락관련」 9.9%, 「도소매업」 8.3%의 순으로 나타남.

개인 창업 희망 의사

창업 희망분야

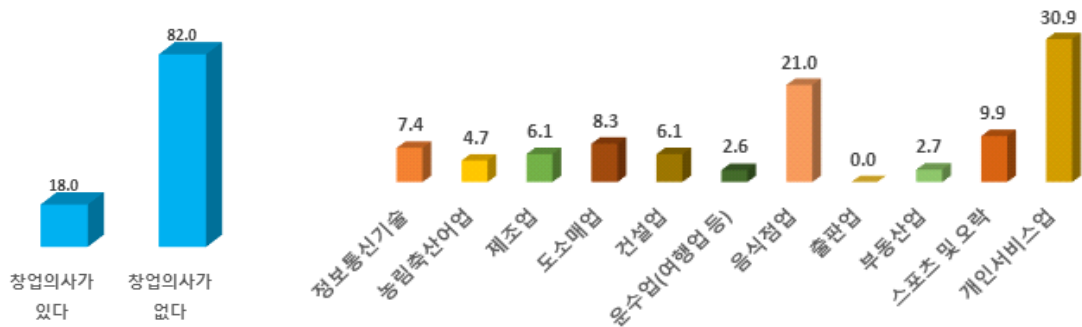

- ▶ 교육비에 대한 부담은 「부담스럽다」 45.1%, 「보통」 33.4%, 「부담스럽지 않다」 21.6%의 순으로 나타남.
- ▶ 지역인재 양성을 위해 최우선적으로 투자해야 한다고 생각하는 분야는 「인성교육 지원」 39.0%, 「취업 진로 지도」 20.9%, 「장학재단, 장학사업 확대」 10.5%, 「청소년 문화 공간조성」 9.3%의 순으로 나타남.

지역인재양성

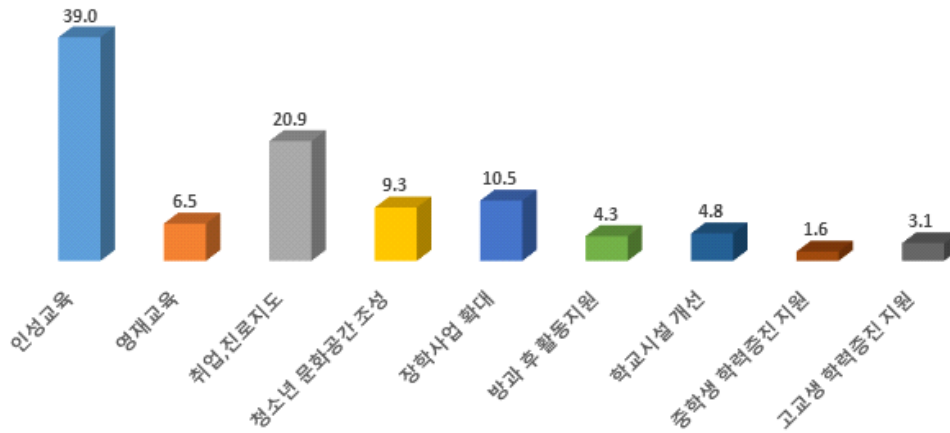

- ▶ 본인의 건강에 대한 평가는 「 좋음(매우 좋음+좋은 편)」 50.0%, 「보통」 36.5%, 「나쁨(나쁜 편+매우 나쁨)」 13.5%의 순으로 나타남.

건강평가

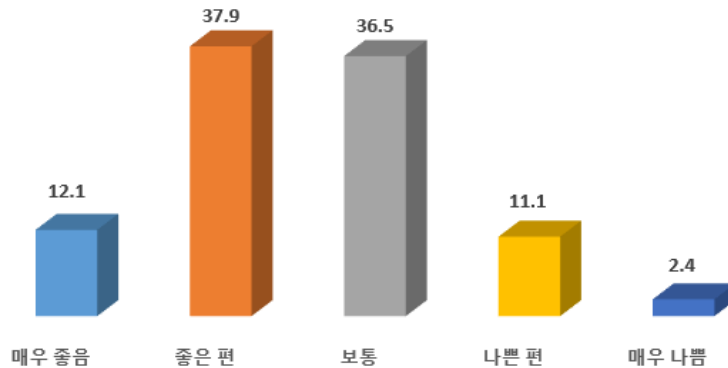

- ▶ 늘려야할 여성 복지 프로그램은 「문화.취미」 24.4%, 「자격증」 20.6%, 「기술.창업지원」 16.3%, 「가족상담, 자녀교육」 13.5%의 순으로 나타남.

늘려야할 여성 복지 프로그램

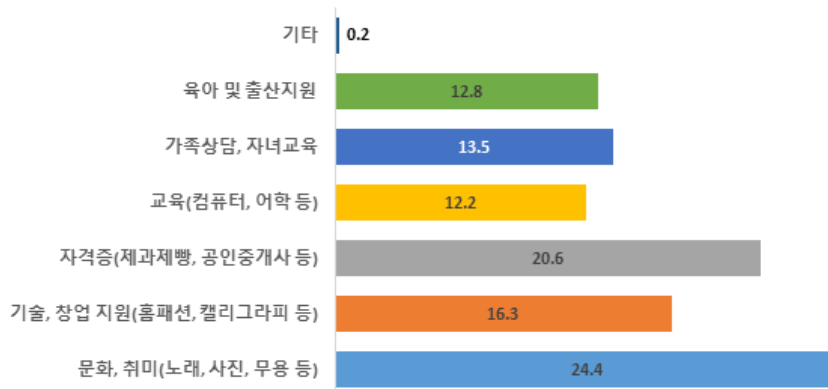

- ▶ 귀가 후 주로 주차하는 공간으로는 「거주지 주차장」 57.8%, 「이면도로」 11.4%의 순으로 나타났고, 주차공간 만족도는 보통이 34.7%로 가장 높게 나타남.

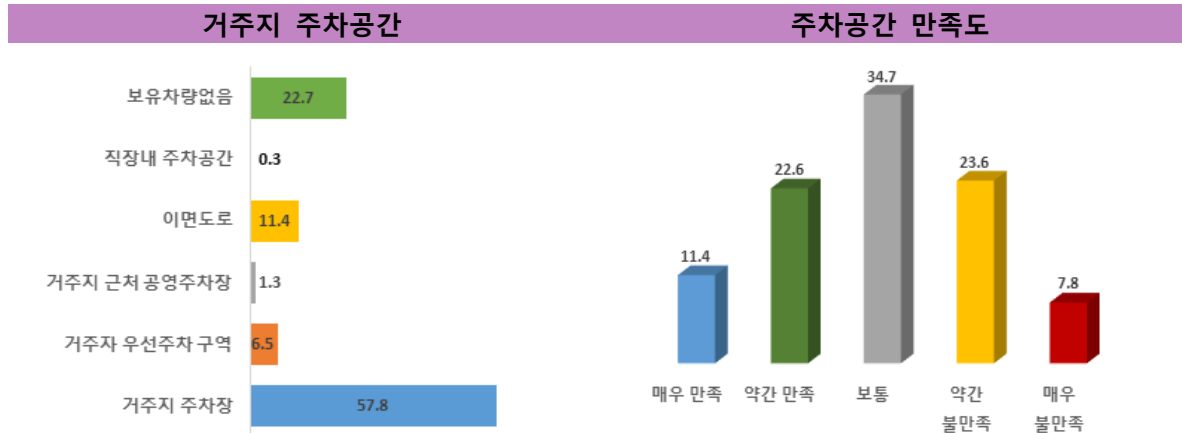

- ▶ 교통문제 해결방안으로는 「불법주차 및 운행단속」 38.2%, 「주차시설 확대」 22.0%의 순으로 나타남.

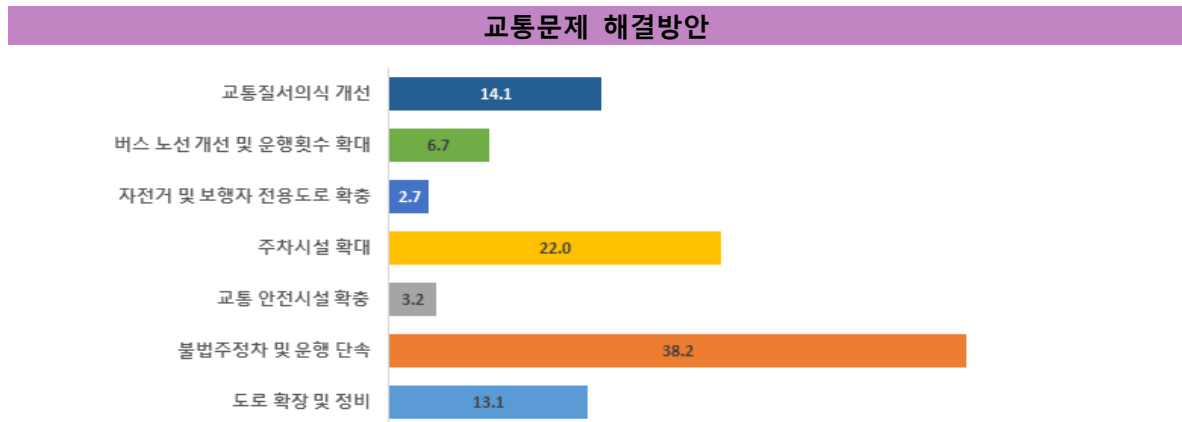

- ▶ 생활의 주요 관심사는 「건강」 41.1%, 「경제」 15.4%, 「직장」 10.1%, 「자녀양육 및 교육」 8.6%의 순으로 나타남.

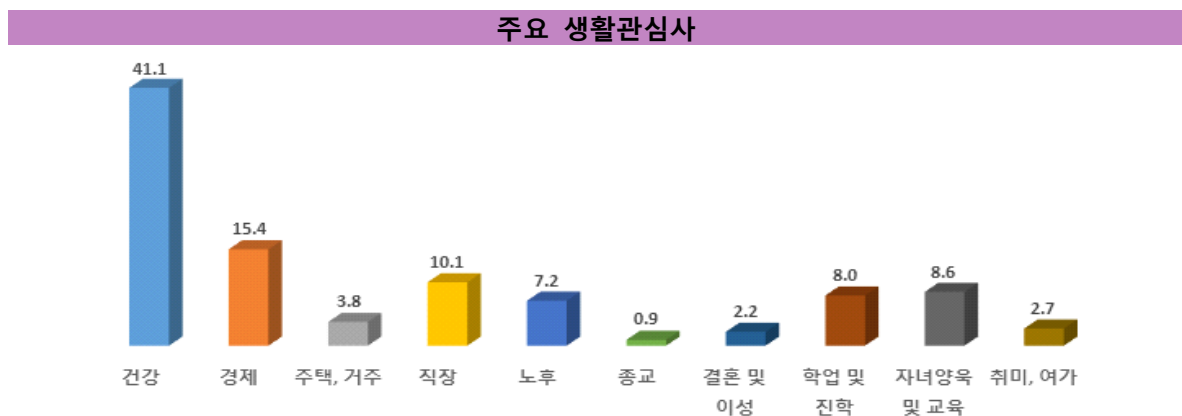

- ▶ 지역경제 활성화를 위한 방안으로는 「청년일자리 창출」 30.4%, 「관광객 유치활성화」 25.0%, 「원도심 활성화」 13.7%, 「인근 지자체와의 통합」 13.0%의 순으로 나타남.

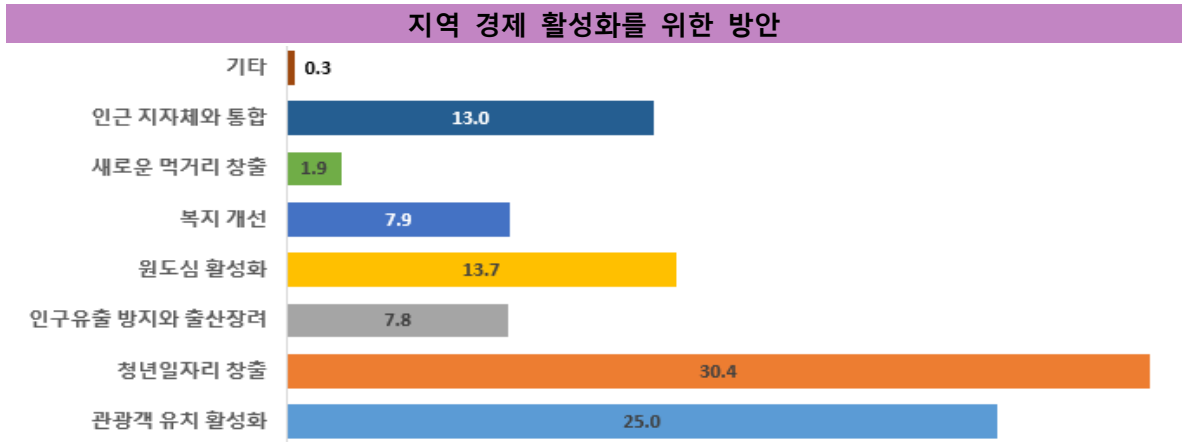

목포시 특성지표 부문 총괄

- ▶ 현사회의 문제이기도 한 실업에 대한 대책, 경제활성화의 일원인 **일자리창출**을 위해 필요한 정책에 대하여서는 「**청년일자리 지원 사업**」이 **22.8%**로 가장 많은 의견을 나타냈으며 창업에 대해서는 응답자의 82.0%가 창업의사가 없다고 답함으로써 정부와 공공에 의한 직업과 일자리 창출에 의지하는 경향을 보였음.
- ▶ **지역인재 양성방안**으로는 **인성교육 지원**이 39.0%로 가장 높은 의견을 보였으며 취업진로지도와 장학사업이 그 뒤를 이었음.
- ▶ 교통문제에 있어서는 **주차 문제가 가장 중요한 관심사**가 되었으며 주차공간 만족도는 만족 34.0%, 보통 34.7%, 불만족 31.4%로 보통이상으로 나타났으며, 교통문제 해결 방안도 불법주차단속과 주차장 확충이 가장 큰 문제이면서도 해결과제로 제시되었음.

IV. 2018년 부문별 조사결과

1. 인구
2. 가구와 가족
3. 소득과 소비
4. 노동과 경제
5. 교육
6. 보건과 의료
7. 주거와 교통
8. 환경
9. 사회와 복지
10. 여가와 문화
11. 안전
12. 공동체와 사회참여
13. 목포시 특성항목

1. 인구

1-1 세대 및 인구

1-2 성별 및 연령별 인구

1-3 인구 자연증가율 및 인구성장률

1-4 연령별 출산율

1-5 인구이동 및 순이동률

1-6 성별 및 국적별 외국인 인구

1-1. 세대 및 인구

2017년 주민등록인구는 234,379명, 세대수는 100,845세대

- 2017년 목포시 주민등록인구는 234,379명으로, 2013년 대비 6,557명(-2.80%) 감소, 2016년 대비 3,360명(-1.43%) 감소, 세대수는 100,845세대로 2013년 대비 1,511세대(1.50%) 증가, 2016년 대비 335세대(-0.33%) 감소
 - 남자는 116,763명으로 2013년 대비 3,397명(-2.83%) 감소, 여자는 117,616명으로 3,160명(-2.62%) 감소함.
 - 목포시민의 주민등록인구는 2013년 이후 감소 추세를 나타내고 있으며, 세대 수는 2013년 이후 증가하는 추세를 보이고 있음.
 - 2017년 「남녀 인구 구성비」는 남자 49.8%, 여자 50.2%, 성비 99.2로 여자가 많은 여초사회 형태임.
- ※ 성비 : 여성 100명에 대한 남성의 수

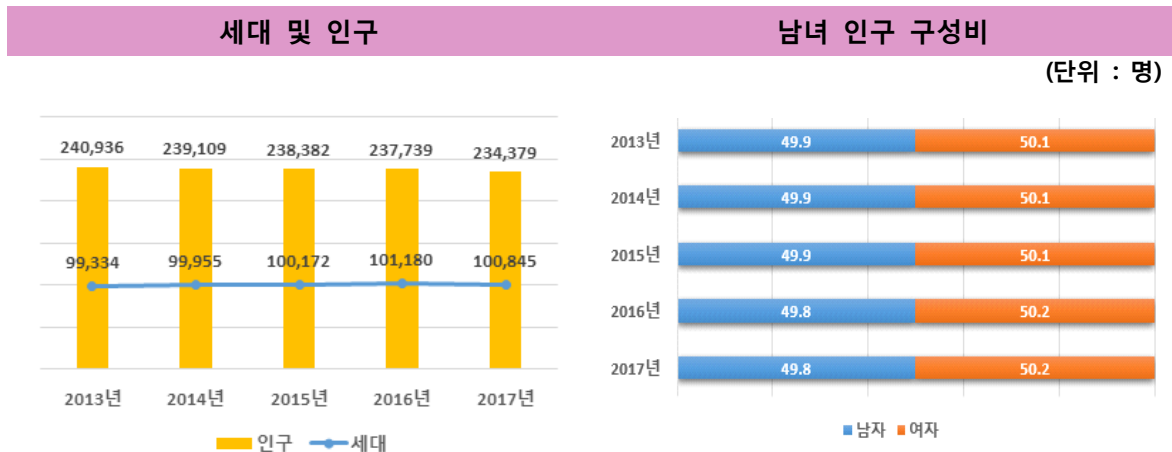

<표 1-1> 세대 및 인구

(단위 : 세대, 명, %)

구 분	세대	인구	구성비		남자	여자
			남자	여자		
2013년	99,334	240,936	120,160	120,776	100.0	49.9 50.1
2014년	99,955	239,109	119,322	119,787	100.0	49.9 50.1
2015년	100,172	238,382	118,975	119,407	100.0	49.9 50.1
2016년	101,180	237,739	118,474	119,265	100.0	49.8 50.2
2017년	100,845	234,379	116,763	117,616	100.0	49.8 50.2

자료: 통계청, KOSIS 「주민등록인구통계」

1-2. 성별 및 연령별 인구

「40~70대」 연령이 전체 인구의 50.1%

- 2017년 목포시의 연령별 인구는 「0~9세」 22,377명, 「10~19세」 28,315명, 「20~29세」 27,972명, 「30~39세」 31,896명, 「40~49세」 39,353명, 「50~59세」 36,698명, 「60~69세」 24,998명, 「70~79세」 16,211명, 「80~89세」 5,741명, 「90세 이상」은 818명임.
- 구성비는 40대가 16.8%로 가장 많고 50대(15.7%), 30대(13.6%), 10대(12.1%) 순으로 나타남.
- 성별 연령별로 50대 미만은 남자(77,670명, 66.5%)가 여자(72,243명, 61.4%)보다 많으며, 60대 이상은 남자(20,941명, 17.9%), 여자(26,827명, 22.8%)로 여자비율이 더 높게 나타남.

성별 연령별 인구

(단위 : 명)

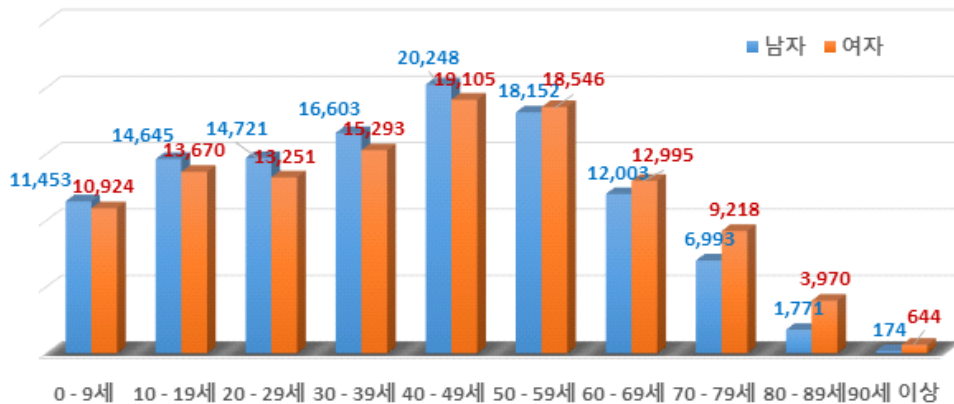

<표 1-2> 성별 및 연령별 인구

(단위 : 명, %)

구 분	인구	구성비		구성비	구성비	
		남자	여자		남자	여자
2017년	234,379	116,763	117,616	100.0	49.8	50.2
0~9세	22,377	11,453	10,924	9.5	51.2	48.8
10~19세	28,315	14,645	13,670	12.1	51.7	48.3
20~29세	27,972	14,721	13,251	11.9	52.6	47.4
30~39세	31,896	16,603	15,293	13.6	52.1	47.9
40~49세	39,353	20,248	19,105	16.8	51.5	48.5
50~59세	36,698	18,152	18,546	15.7	49.5	50.5
60~69세	24,998	12,003	12,995	10.7	48.0	52.0
70~79세	16,211	6,993	9,218	6.9	43.1	56.9
80~89세	5,741	1,771	3,970	2.4	30.8	69.2
90세 이상	818	174	644	0.3	21.3	78.7

자료: 통계청, KOSIS 「주민등록인구통계」

1-3. 인구 자연증가율 및 인구성장률

자연증가율 감소와 마이너스 인구성장률로 인한 인구 감소세

- 2017년 출생아수는 2016년(1,823명) 보다 392명 감소한 1,431명이며, 2013년 대비 737명 감소
- 자연증가율은 인구 천명당 -0.09명으로 2016년(1.22명)보다 감소함
- 주민등록인구 기준 인구성장률은 2013년 이후 지속적으로 마이너스 성장률을 보임
- 사망자수는 2016년(1,534명) 보다 83명 감소한 1,451명이며, 2013년 대비 77명 증가

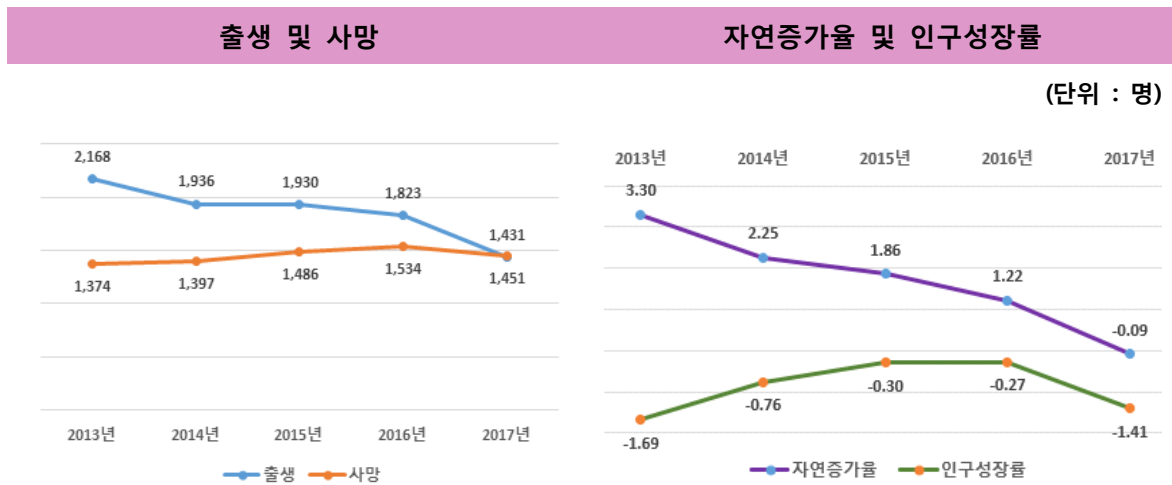

<표 1-3> 인구 자연증가율 및 인구성장률

(단위 : 명, %)

구 분	인구	출생	사망	자연증가율	인구성장률
2013년	240,936	2,168	1,374	3.30	-1.69
2014년	239,109	1,936	1,397	2.25	-0.76
2015년	238,382	1,930	1,486	1.86	-0.30
2016년	237,739	1,823	1,534	1.22	-0.27
2017년	234,379	1,431	1,451	-0.09	-1.41

자료: 통계청, KOSIS 「주민등록인구통계」, 「인구동향조사」

주) 자연증가율=조출생률-조사망률(천명당), (조출생(사망)률=당해연도 총출생(사망)수/당해연도 연앙인구×1,000)

주) 인구성장률=[(해당연도주민등록인구-전년도주민등록인구)/전년도주민등록인구]×100, 전년비임

1-4. 연령별 출산율

합계출산율은 1.038명으로 전년(1.268명)보다 0.23명 감소

- 합계출산율은 2017년 1.038명으로 2016년(1.268명) 대비 0.23명 감소
- 가장 높은 출산율을 보이는 모(母)의 연령은 30대 초반(90.1명)으로 나타남.
- 연령별 출산율은 2016년 대비 30대 초반(108.8명→90.1명)과 20대 후반(70.1→55.2), 30대 후반(43.5명→35.9명), 20대 초반(20.6명→15.0명) 모두 감소

연령별 출산율과 합계출산율

(단위 : 명)

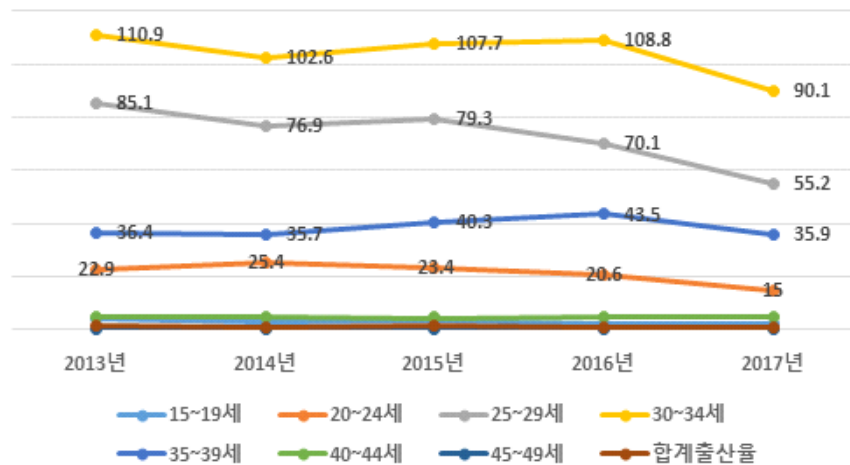

<표 1-4> 연령별 출산율

(단위 : 해당연령 여자인구 1천명당 명, 가임여성 1명당 명)

구 분	모의 연령별 출산율							합계출산율
	15~19세	20~24세	25~29세	30~34세	35~39세	40~44세	45~49세	
2013년	4.5	22.9	85.1	110.9	36.4	5.2	0.1	1.327
2014년	3.2	25.4	76.9	102.6	35.7	5.2	0.3	1.261
2015년	3.7	23.4	79.3	107.7	40.3	4.7	0.2	1.304
2016년	2.0	20.6	70.1	108.8	43.5	5.2	0.3	1.268
2017년	2.4	15	55.2	90.1	35.9	5.2	0.4	1.038

자료: 통계청, KOSIS

주) 연령별 출산율(ASFR)=(모의연령별 출생아수/당해연령별여자인구)×1000 ; 해당연령 여자인구 천명당 명

주) 합계출산율(TFR)= $\sum_{i=15}^{49} (ASFR)_i / 1,000$: 가임기여성 1명당 평균 출생아 수

1-5. 인구이동 및 순이동률

2017년 '전입'인구 전년 대비 4,588명 감소, '전출'인구 2,258명 감소

- 2017년 전입인구는 32,780명으로 2016년 37,368명 대비 4,588명 감소하였고, 전출인구는 36,115명으로 2016년 38,373명 대비 2,258명 감소함
- 2017년 순이동은 -3,335명 순유출로, 2013년 이후 순유출이 지속됨

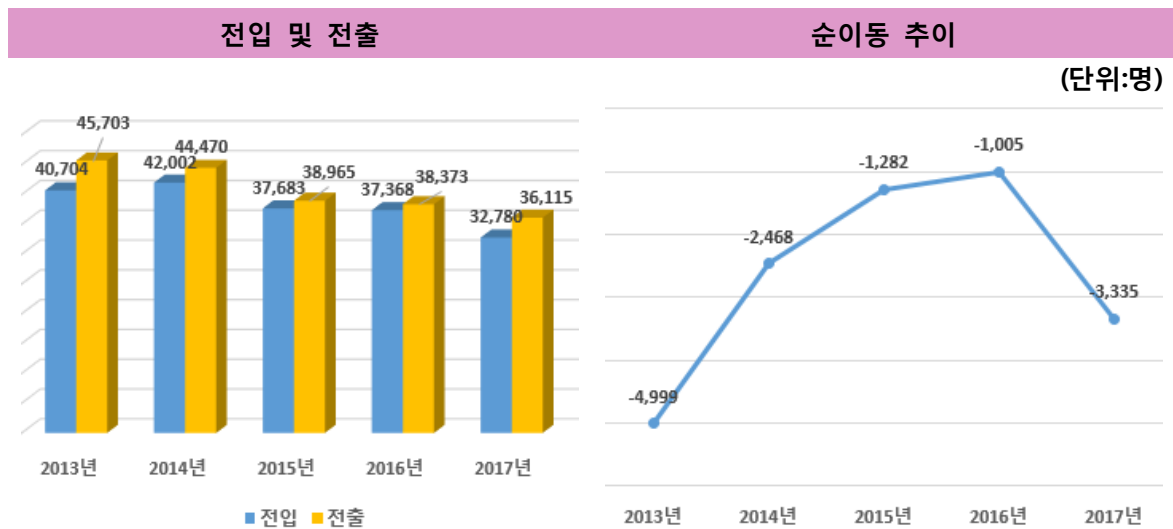

<표 1-5> 인구이동 및 순이동률

(단위 : 명, %)

구 분	전입		전출		순이동	
		이동률		이동률		이동률
2013년	40,704	16.9	45,703	19.0	-4,999	-2.1
2014년	42,002	17.6	44,470	18.6	-2,468	-1.0
2015년	37,683	15.8	38,965	16.3	-1,282	-0.5
2016년	37,368	15.7	38,373	16.1	-1,005	-0.4
2017년	32,780	14.0	36,115	15.4	-3,335	-1.4

자료: 통계청, KOSIS 「국내인구이동통계연보」

1-6. 성별 및 국적별 외국인 인구

외국인 인구는 2,868명으로 2016년 대비 52명 증가

- 2017년 외국인 인구는 2,868명으로 남자(1,592명)가 여자(1,272명)보다 580명 많음.
 - 2016년(2,816명) 대비 52명 증가, 성별로 남자 31명 증가, 여자 21명 증가
- 국적별로
 - 베트남 977명, 중국 574명, 한국계 중국인 291명, 인도네시아 224명, 몽골 150, 필리핀 145명, 캄보디아 67명 순임.

성별 외국인 인구

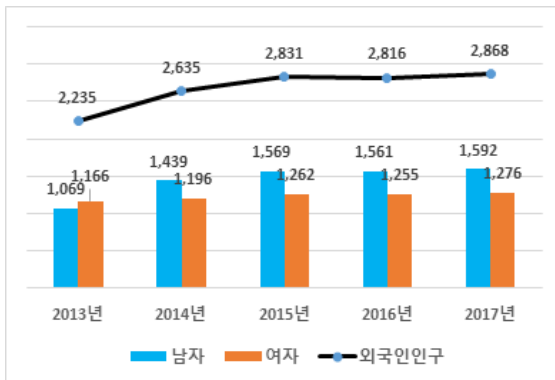

국적별 외국인 인구

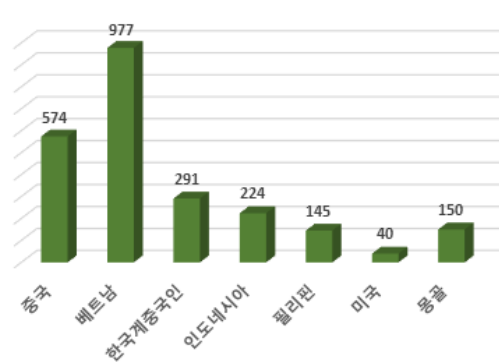

<표 1-6> 성별 국적별 외국인 인구

(단위 : 명)

구 분	외국인 인구			국적별										
	인구	남자	여자	중국	베트남	한국계 중국인	인도네시아	필리핀	미국	몽골	캄보디아	일본	태국	기타
2013년	2,235	1,069	1,166	638	484	383	109	129	80	76	37	48	39	212
2014년	2,635	1,439	1,196	645	625	426	183	137	84	4	51	45	35	400
2015년	2,831	1,569	1,262	631	754	454	207	150	62	11	62	43	42	415
2016년	2,816	1,561	1,255	591	850	356	202	148	64	143	71	43	42	306
2017년	2,868	1,592	1,276	574	977	291	224	145	40	150	67	44	48	308

자료: 통계청, KOSIS 「체류외국인통계」

기본 현황(인구부문) 정책적 제언

- ▶ 목포시의 인구는 2013년 이후 감소 추세를 나타내고 있으며, 세대 수도 2016년 이후 감소하는 추세를 보이고 있음.
- ▶ 급격한 출산율의 감소는 2013년 이후 지속적으로 인구의 마이너스 성장으로 나타나고 있음.
- ▶ 연령별 인구 구조는 40~50대가 가장 큰 비율을 차지하고 있으며(32.5%), 남자 32.8% 여자 32.0%로 나타나고 있음.
- ▶ 목포시 인구의 순이동은 2013년 약 4,999여 명의 순유출 이후로 2017년까지 5년간 순유출이 지속적으로 나타나고 있음.
- ▶ 목포시의 인구현황은 전국 대부분의 지자체가 겪고 있는 저출산, 고령화 문제에 직면하고 있음.
- ▶ 목포시의 인구정책 방향은 크게 두 가지로 볼 수 있음. 첫째는 기존의 출산·보육 중심의 인구정책에서 교육·일자리 창출 중심의 인구정책에 집중하는 것임.
- ▶ 이러한 목표를 달성하기 위해서는 인구증가를 위한 효과적인 정책이 필요하며 다음과 같은 정책을 고려할 필요가 있음.
 - 찾아오기 편한 목포(Short), 밤에도 아름다운 목포(Midnight), 함께하면 더 즐거운 목포(Increase), 여성이 행복한 목포(Lady), 흥미로운 체험이 기다리는 목포(Exciting)의 5대 정책, **SMILE정책**을 중심으로 다양한 관광프로그램 개발을 추진할 필요가 있음.
 - 출산장려금을 대폭 확대하고 자녀의 교육 때문에 타 시도로 이탈하지 않도록 교육환경 개선은 물론 장학금을 확대 지원하여야 함.

2. 가구와 가족

2-1 이상적인 가족구성 형태

2-2 저출산 문제 해결을 위한 의견

2-3 부모 부양에 대한 견해

2-4 부모님 생존여부 및 생활비 부담

2-5 가족관계 만족도

2-1 이상적인 가족구성 형태

「부모와 미혼자녀 동거」 37.0%

- 이상적인 가족구성형태는 「부모와 미혼자녀동거」 37.0%, 「부부만」 35.2%, 「부모와 자녀동거」 20.1%의 순으로 나타남.
- 「부모와 미혼자녀동거」는 남악근교권이 다른 지역에 비해 높게 나타남.
- 「혼자 사는 것」은 7.7%로 낮게 나타나고 있으나, 지역별로는 원도심이 9.3%로 다른 지역에 비해 비교적 높게 나타남.
- 「혼자 사는 것」은 여자가 남자보다 높게 나타나고 있음.

이상적인 가족구성 형태

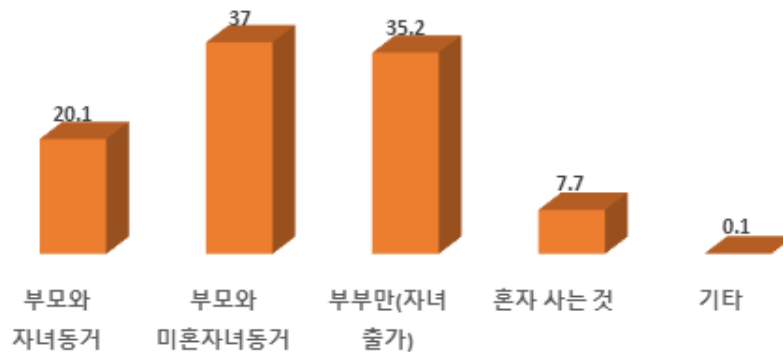

〈표 2-1〉 이상적인 가족구성 형태

(단위: %)

구 분	계	부모와 자녀동거	부모와 미혼자녀동거	부부만 (자녀 출가)	혼자 사는 것	기타
2018년	100.0	20.1	37.0	35.2	7.7	0.1
〈지역별〉						
원도심권	100.0	21.4	31.9	37.4	9.3	0.0
하당권	100.0	20.0	43.8	31.6	4.4	0.2
남악근교권	100.0	16.4	45.6	31.9	6.0	0.0
〈성별〉						
남자	100.0	23.6	34.6	36.4	5.5	0.0
여자	100.0	16.8	39.3	34.0	9.7	0.1

자료: 2018년 목포시 사회조사

2-2 저출산 문제 해결을 위한 의견(주된응답)

저출산 문제 해결을 위해서는 「결혼지원금 지급」해야

- 저출산 문제에 대한 해결방안으로 가장 시급히 지원해야 할 정책으로 「결혼지원금 지급」이 24.4%로 가장 높게 나타나며, 「자녀양육 근로자 지원(19.3%)」, 「다자녀 가정 지원확대(17.0%)」, 「2자녀까지 확대 지원(16.2%)」 등 순임
- 성별로 보면, 남자와 여자 모두에서 「결혼 지원금 지급」이 가장 많았으며, 「다자녀가정 지원확대」와 「2자녀까지 확대 지원」은 남자의 비중이 높게 나타남.
- 혼인상태별로 살펴보면 미혼은 「결혼지원금 지급(28.9%)」외에도 「자녀양육 근로자 지원(19.4%)」이 시급히 지원할 정책이라 응답하였으며, 배우자가 있는 경우는 주로 「결혼지원금 지급(20.2%)」, 「다자녀 가정 지원확대 (20.0%)」를 시급히 지원할 정책으로 응답함.

저출산 문제에 대한 의견(주된응답)

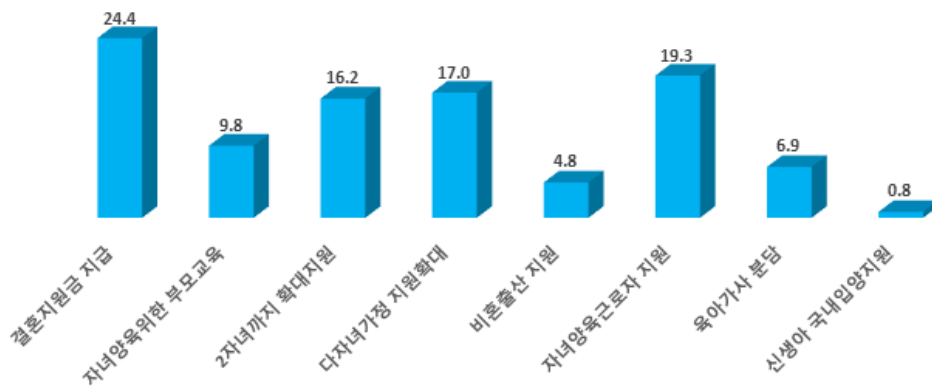

<표 2-2>저출산 문제에 대한 의견(주된응답)

(단위: %)

구 분	계	결혼지원금 지급	자녀양육 위한 부모교육	2자녀까지 확대지원	다자녀 가정 지원확대	비혼출산 지원	자녀양육 근로자 지원	육아가사 분담	신생아 국내입양 지원	기타
2018년	100.0	24.4	9.8	16.2	17.0	4.8	19.3	6.9	0.8	0.8
〈지역별〉										
원도심권	100.0	24.9	9.1	16.1	17.4	5.1	19.4	6.7	0.9	0.3
하당권	100.0	22.5	12.7	14.4	15.4	3.8	21.2	7.8	1.0	1.2
남약근교권	100.0	24.8	9.1	18.6	17.4	4.7	16.7	6.4	0.2	2.1
〈성별〉										
남자	100.0	26.5	9.5	17.9	18.8	4.4	16.7	4.0	1.0	1.2
여자	100.0	22.4	10.2	14.6	15.2	5.2	21.7	9.6	0.6	0.5

자료 : 2018년 목포시 사회조사

2-3 부모 부양에 대한 견해

「가족과 정부, 사회가 함께」 해야

- 「가족과 정부, 사회가 함께」 52.3%, 「부모님 스스로」 18.1%, 「가족(자식 등)」 16.6%의 순으로 나타남.
- 지역별로 살펴보면 원도심권이 「부모님 스스로」, 「가족(자식 등)」이 부양해야 한다는 비중이 남악근교권에 비해서 높게 나타남.
- 학력별로 살펴보면 「가족과 정부, 사회가 함께」라는 응답은 학력이 높을수록 높게 나타남.

부모 부양에 대한 견해

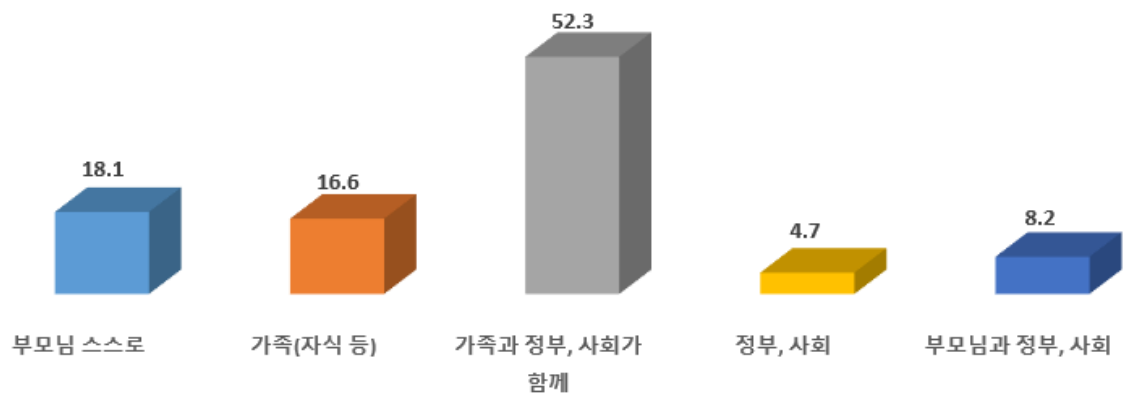

〈표 2-3〉 부모 부양에 대한 견해

(단위: %)

구분	계	부모님 스스로	가족(자식 등)	가족과 정부, 사회가 함께	정부, 사회	부모님과 정부, 사회	기타
2018년	100.0	18.1	16.6	52.3	4.7	8.2	0.1
〈지역별〉							
원도심권	100.0	20.0	21.5	46.7	4.8	6.9	0.0
하당권	100.0	13.3	11.7	60.5	4.7	9.6	0.2
남악근교권	100.0	17.4	6.6	60.9	4.5	10.7	0.0
〈성별〉							
남자	100.0	19.0	16.2	51.8	5.0	7.9	0.1
여자	100.0	17.3	17.0	52.7	4.5	8.5	0.0

자료: 2018년 목포시 사회조사

2-4 부모님 생존여부 및 생활비 부담

생활비 부담은 「부모님 스스로」 70.3%

- 부모님이 생존한다고 응답한 응답자 69.0%중 생활비 부담을 「부모님 스스로」가 70.3%, 「모든 자녀」 20.7%로 나타남.
- 「부모님 스스로」가 부담해야 한다는 비중은 연령이 낮을수록 높게 나타나고, 미혼인 경우가 높게 나타남.
- 사별/이혼의 경우, 부모님의 생활비 부담을 「모든 자녀」가 해야 한다는 응답이 38.6%로 높게 나타남.

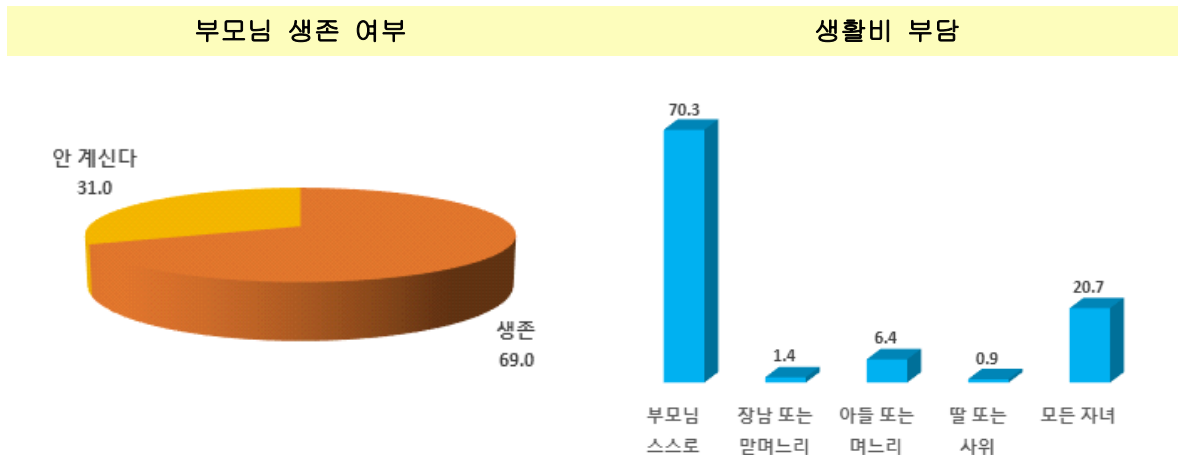

<표 2-4> 부모님 생존여부 및 생활비 부담

(단위: %)

구분	계	생존	소계	부모님 스스로	장남 또는 맏며느리	아들 또는 며느리	딸 또는 사위	모든 자녀	기타	안 계신다
2018년 <지역별>	100.0	69.0	100.0	70.3	1.4	6.4	0.9	20.7	0.2	31.0
원도심권	100.0	63.0	100.0	66.6	1.0	6.0	0.8	25.2	0.4	37.0
하당권	100.0	75.4	100.0	74.7	2.6	4.1	1.2	17.5	0.0	24.6
남악근교권	100.0	81.1	100.0	75.0	1.4	9.9	1.0	12.6	0.0	18.9
<성별>										
남자	100.0	72.0	100.0	69.6	2.0	6.6	0.2	21.3	0.4	28.0
여자	100.0	66.1	100.0	71.1	0.9	6.3	1.7	20.0	0.0	33.9

자료: 2018년 목포시 사회조사

2-5 가족관계 만족도

전반적인 가족관계는 「만족(매우만족+약간만족)」 63.2%

• 전반적인 가족관계는 「만족(매우만족+약간만족)」이 63.2%로 나타남.

- 배우자와의 관계는 「만족(매우+약간만족)」은 73.3%, 자녀와의 관계 78.1%, 자기부모와의 관계 70.6%, 배우자 부모와의 관계 57.3%, 자기형제, 자매와의 관계 58.7%, 배우자 형제, 자매와의 관계 49.6%로 나타남.
- 가족관계의 만족도는 자녀와 배우자의 관계가 높게 나타남.
- 전반적인 가족관계는 소득과 학력이 높을수록 만족도가 높게 나타남.

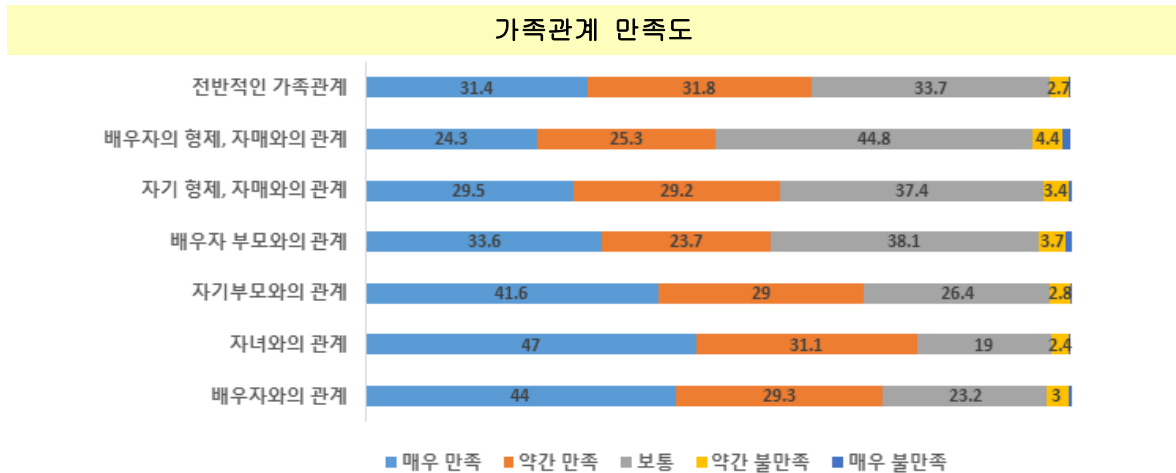

〈표 2-5〉 가족관계 만족도

(단위: %)

구 분	계	매우 만족	약간 만족	보통	약간 불만족	매우 불만족
배우자와의 관계	100.0	44.0	29.3	23.2	3.0	0.6
자녀와의 관계	100.0	47.0	31.1	19.0	2.4	0.4
자기부모와의 관계	100.0	41.6	29.0	26.4	2.8	0.1
배우자 부모와의 관계	100.0	33.6	23.7	38.1	3.7	0.9
자기 형제, 자매와의 관계	100.0	29.5	29.2	37.4	3.4	0.5
배우자의 형제, 자매와의 관계	100.0	24.3	25.3	44.8	4.4	1.1
전반적인 가족관계	100.0	31.4	31.8	33.7	2.7	0.3

자료: 2018년 목포시 사회조사

3. 소득과 소비

3-1 월평균 가구 소득 및 가구 수입원

3-2 월평균 가구 소비

3-3 부담되는 생활비 항목

3-4 가구부채 여부 및 부채금액

3-5 가구부채의 주된 이유

3-6 생활용품 구입장소

3-1 월평균 가구 소득 및 가구 수입원

**월평균 소득은 200~300만원 미만이 가장 많으며
주된 수입원은 「근로소득 및 사업소득」이 가장 많아**

- 목포시민의 가구주를 대상으로 세금 납부전의 총 '월평균 가구 소득'으로 「200~300만원 미만」이 20.2%로 가장 높고, 「300~400만원 미만」이 19.3%, 「100~200만원 미만」이 17.7%로 나타남.
- 경제활동별로 살펴보면 취업자에 비해 실업 및 비경제활동자의 '월평균 가구 소득'으로 「50~100만원 미만」은 34.3%나 되며, 혼인상태별에서 「사별/이혼」은 「50만원 미만」이 26.0%로 나타남.
- 주된 수입원은 「근로소득 및 사업소득」이 73.4%로 가장 높고, 「정부보조 사회단체 보조(9.0%)」, 「자녀 또는 친척의 지원(9.0%)」순으로 나타남.
- 성별로 남자는 가구 소득의 주된 수입원으로 「근로소득 및 사업소득」이 80.5%로 가장 높고, 여자로 「근로소득 및 사업소득」이 58.4%로 가장 높게 나타남.

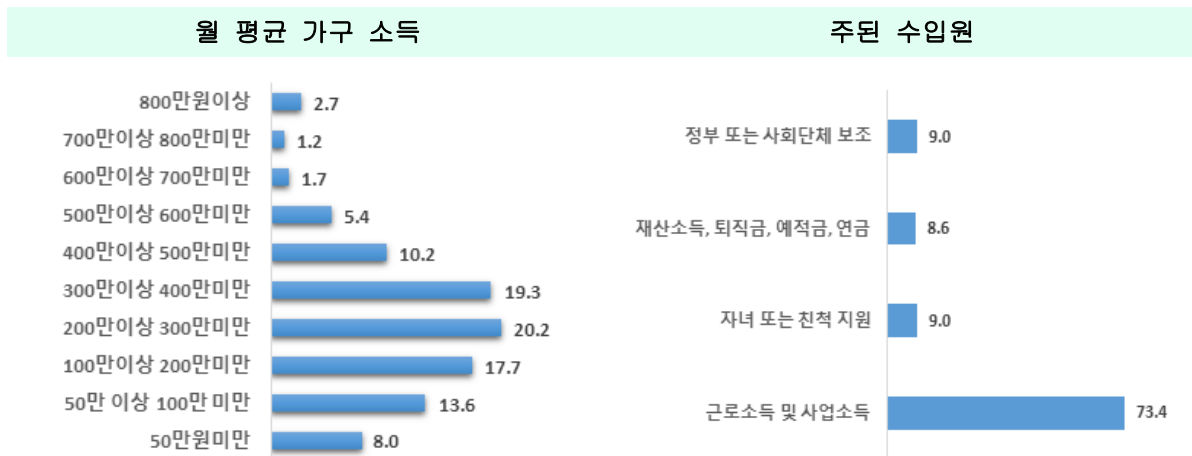

〈표 3-1〉 월평균 가구 소득(가구주)

(단위: %)

구 분	계	50만원 미만	50~100만원 미만	100~200만원 미만	200~300만원 미만	300~400만원 미만	400~500만원 미만	500~600만원 미만	600~700만원 미만	700~800만원 미만	800만원 이상
2018년	100.0	8.0	13.6	17.7	20.2	19.3	10.2	5.4	1.7	1.2	2.7

〈표 3-2〉 가구소득의 주된 수입원(가구주)

(단위: %)

구 분	계	근로소득 및 사업소득	자녀 또는 친척의 지원	재산소득, 퇴직금, 예(적)금, 연금	정부보조, 사회단체 보조	기타
2018년	100.0	73.4	9.0	8.6	9.0	0.0

자료: 2018년 목포시 사회조사

3-2 월평균 가구 소비(가구주)

월평균 가구 소비 「100~200만원 미만(28.8%)」이 가장 많아

- 월평균 가구 소비는 「100~200만원 미만」이 28.8%로 가장 많고, 「50~100만원 미만(22.3%)」, 「200~300만원미만(20.4%)」, 「50만원미만(12.5%)」순임.
- 지역별로는 모두 월 평균 가계지출이 「100~200만원 미만」이 가장 많으며, 다음으로 원도심권, 하당권은 「50~100만원 미만(각각 26.1%, 22.6%)」, 남악권은 「200~300만원 미만(21.3%)」으로 나타남.
- 성별로 보면, 여자는 「50~100만원 미만(36.2%)」, 남자는 「100~200만원 미만(33.3%)」이 가장 높게 나타남.
- 월평균 가계지출이 「50만원 미만」이라고 응답한 비율은 여자(22.8%), 남자(7.5%)로 나타남.

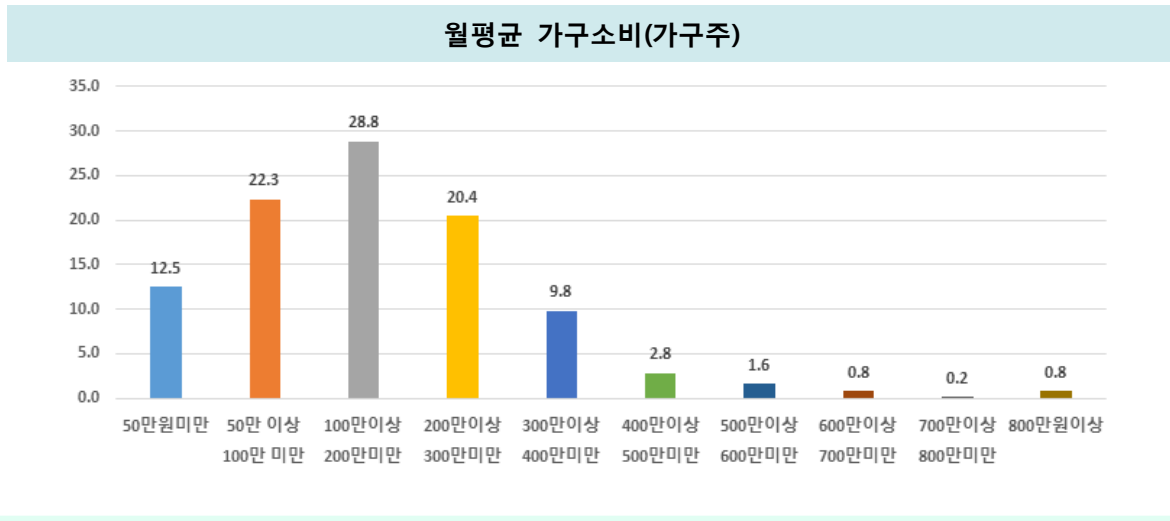

〈표 3-3〉 월평균 가구소비(가구주)

(단위: %)

구분	계	50만원 미만	50~100만원 미만	100~200만원 미만	200~300만원 미만	300~400만원 미만	400~500만원 미만	500~600만원 미만	600~700만원 미만	700~800만원 미만	800만원 이상
2018년	100.0	12.5	22.3	28.8	20.4	9.8	2.8	1.6	0.8	0.2	0.8
〈지역별〉											
원도심권	100.0	15.2	26.1	28.4	20.7	7.9	1.2	0.3	0.0	0.0	0.3
하당권	100.0	9.1	22.6	32.3	18.9	10.5	2.9	1.4	1.0	0.0	1.2
남악근교권	100.0	7.3	8.9	26.0	21.3	15.6	8.1	6.6	3.4	0.9	2.0
〈성별〉											
남자	100.0	7.5	15.7	33.3	23.9	12.8	2.7	2.1	0.9	0.2	0.9
여자	100.0	22.8	36.2	19.5	13.1	3.6	3.0	0.7	0.6	0.0	0.5

자료: 2018년 목포시 사회조사

3-3 부담되는 생활비 항목(가구주, 주된 응답)

가장 부담되는 생활비는 「식료품비」로 나타나

- 생활비 중 금액의 크기에 상관없이 가장 부담되는 항목은 「식료품비」가 38.4%로 가장 높고, 「주거비(21.1%)」, 「교육비(14.1%)」, 「보건의료비(12.2%)」 등의 순으로 나타남.
- 남자에게 '부담되는 생활비 항목'은 「식료품비(39.3%)」가 가장 높고, 여자로 「식료품비(36.5%)」가 가장 높게 나타남.
- 남자의 3대 생활비 항목은 「식료품비」, 「주거비」, 「교육비」순이며, 여자의 3대 항목은 「식료품비」, 「주거비」, 「보건의료비」 순으로 나타남.
- 연령별로 15~29세가 가구주인 경우 '부담되는 생활비 항목'으로 「주거비」가 38.8%로 가장 많으며, 「식료품비」는 38.0%로 나타남. 40~49세가 가구주인 경우 '부담되는 생활비 항목'으로 「식료품비」가 33.9%로 가장 높게 나타남. 「65세 이상」이 가구주인 경우 '부담되는 생활비 항목'으로 「식료품비」 37.6%, 「보건 의료비」가 37.0%로 높게 나타남.

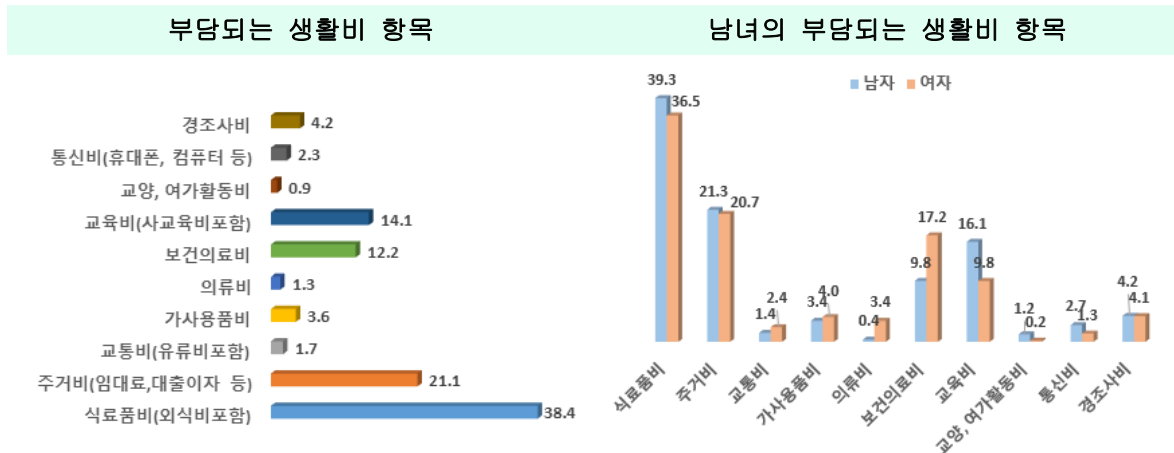

<표 3-4> 부담되는 생활비 항목

(단위: %)

구분	계	식료품비 (외식비 포함)	주거비 (임대료, 대출이자 등)	교통비 (유류비 포함)	가사 용품비	의류비	보건 의료비	교육비 (사교육비 포함)	교양, 여가활동비	통신비 (휴대폰, 컴퓨터 등)	경조사비	기타
2018년 <지역별>	100.0	38.4	21.1	1.7	3.6	1.3	12.2	14.1	0.9	2.3	4.2	0.2
원도심권	100.0	39.1	19.5	2.2	4.1	0.7	15.8	10.5	0.7	2.9	4.3	0.0
하당권	100.0	38.7	21.9	0.3	3.8	3.3	9.0	16.4	0.5	1.4	4.4	0.3
남악근교권	100.0	35.5	25.5	1.8	1.4	1.1	3.9	23.5	2.0	1.1	3.4	0.7
<성별>												
남자	100.0	39.3	21.3	1.4	3.4	0.4	9.8	16.1	1.2	2.7	4.2	0.1
여자	100.0	36.5	20.7	2.4	4.0	3.4	17.2	9.8	0.2	1.3	4.1	0.4

자료: 2018년 목포시 사회조사

3-4 가구부채 여부 및 부채금액

가구부채는 「없음」이 54.8%, 「5천만원 이상~1억 미만」 19.7%

- 가구부채 여부 및 부채금액은 「없음」이 54.8%이며, 부채가 있는 경우 「5천만원 이상~1억 미만」 19.7%, 「1억 이상」 14.3%, 「1천만원 이상~2천만원 미만」 12.7%, 「2천만 이상~3천만원 미만」 12.1%의 순으로 나타남.
- 연령별로 살펴보면 부채가 있는 경우 15~29세의 경우, 「500만원 미만(28.8%)」, 30~39세의 경우 「5천만 이상~1억 미만(26.2%)」, 50~59세의 경우 「2천만 이상~3천만 미만(18.8%)」으로 나타남.
- 부채금액을 경제활동별로 살펴보면, 취업자의 경우 「5천만 이상~1억 미만(21.0%)」, 실업 및 비경제활동자의 경우 「500만원 미만(28.2%)」으로 나타남.

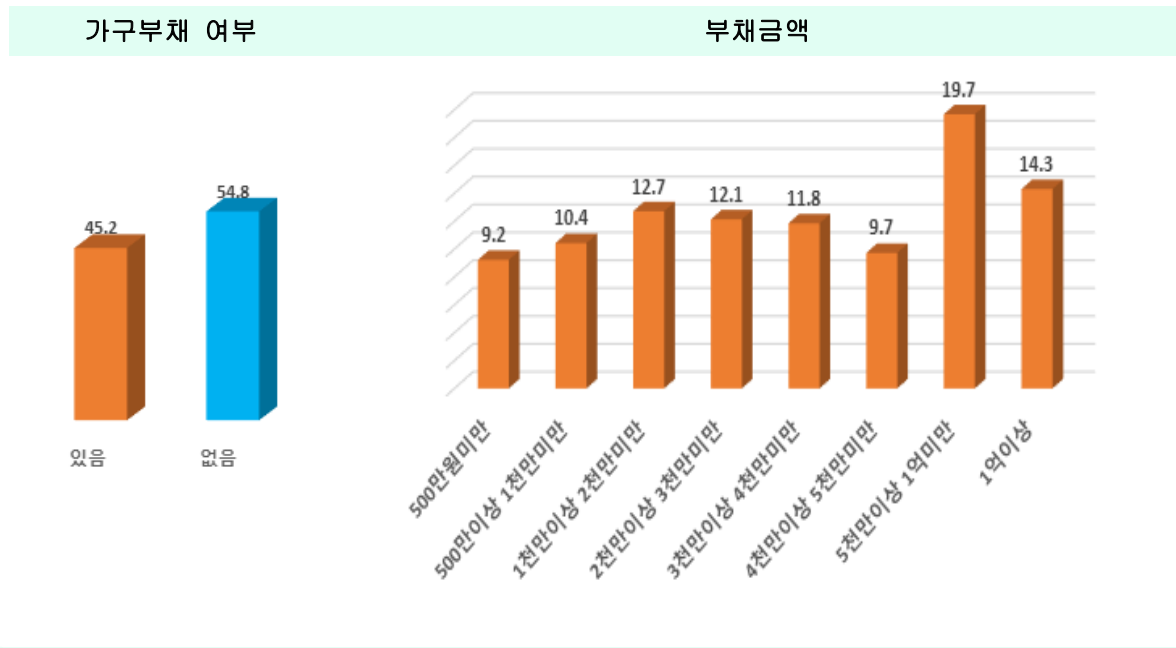

<표 3-5> 가구부채 여부 및 부채금액

(단위: %)

구분	계	있음	소계	500만원 미만	500만이상 1천만미만	1천만이상 2천만미만	2천만이상 3천만미만	3천만이상 4천만미만	4천만이상 5천만미만	5천만이상 1억미만	1억이상	없음
2018년 <지역별>	100.0	45.2	100.0	9.2	10.4	12.7	12.1	11.8	9.7	19.7	14.3	54.8
원도심권	100.0	39.1	100.0	10.4	12.6	14.3	13.2	8.5	10.2	20.3	10.5	60.9
하당권	100.0	47.9	100.0	11.6	11.0	14.0	13.9	15.8	7.3	19.2	7.2	52.1
남약근교권	100.0	62.6	100.0	4.5	5.4	8.1	8.1	15.3	10.8	18.8	29.1	37.4
<성별>												
남자	100.0	49.8	100.0	7.0	10.0	12.8	11.7	12.4	9.3	20.3	16.4	50.2
여자	100.0	35.6	100.0	15.8	11.5	12.4	13.3	10.2	10.8	17.9	8.0	64.4

자료: 2018년 목포시 사회조사

3-5 가구부채의 주된 이유

가계부채의 주된 이유는 「주택 임차 및 구입」56.6%

- 가계부채의 주된 이유는 「주택 임차 및 구입(56.6%)」, 「사업/영농자금 등(17.6%)」의 순으로 나타남.
- 지역별로 살펴보면, 「주택 임차 및 구입」의 경우, 남악근교권 67.2%, 원도심권 54.6%, 하당권 50.0%의 순으로 나타남.
- 「주택 임차 및 구입」이 높은 연령대는 30대가 72.6%로 가장 높으며, 50대 58.3%, 40대 57.4%의 순으로 나타남.
- 「주택 임차 및 구입」의 부채를 직업별로 살펴보면, 사무직 83.4%, 전문/관리 65.5%, 기능/노무 54.5%, 서비스/판매 48.8%의 순으로 나타남.

〈표 3-6〉 가구부채의 주된 이유

(단위

가구부채의 주된 이유

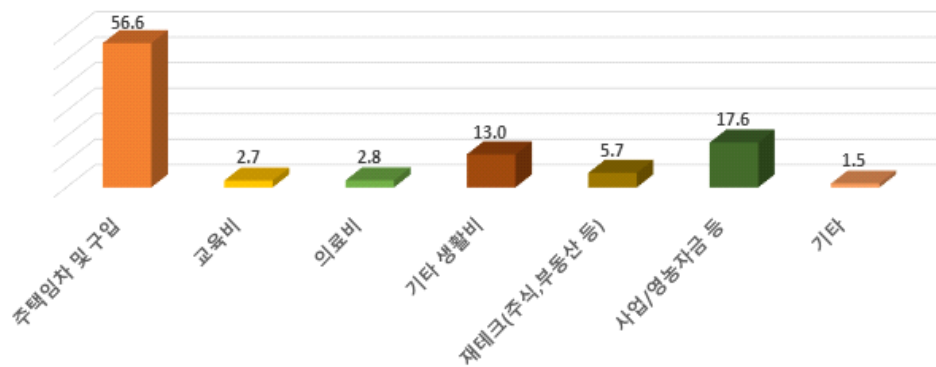

구 분	계	주택임차 및 구입	교육비	의료비	기타 생활비	재테크 (주식, 부동산 등)	사업/영농 자금 등	기타
2 0 1 8 년 〈 지 역 별 〉	100.0	56.6	2.7	2.8	13.0	5.7	17.6	1.5
원 도 심 권	100.0	54.6	2.9	3.2	13.1	5.8	17.8	2.7
하 당 권	100.0	50.0	2.2	3.4	17.0	6.6	20.7	0.0
남 악 근 교 권	100.0	67.2	2.7	1.5	9.1	4.7	14.4	0.6
〈 성 별 〉								
남 자	100.0	57.7	2.1	2.6	11.5	5.8	19.3	1.0
여 자	100.0	53.3	4.4	3.4	17.5	5.5	12.7	3.2

자료: 2018년 목포시 사회조사

3-6 생활용품 구입 장소

생활용품 구입은 상품에 따라 다르게 나타남

- 「음식료품」은 전통시장에서의 구입이 30.3%, 「의류, 신발」은 인터넷 26.6%, 「전자제품」은 전문점 34.3%, 「주방용품」은 대형 할인매장에서 구입이 30.0%
- 「음식료품」 구입을 위한 전통시장의 이용은 미혼보다 배우자가 있거나 사별/이혼인 상태가 높은 비율로 나타남.
- 「의류, 신발」의 인터넷 구입은 15세~29세의 연령대가 압도적으로 이용하고 있으며, 학력이 높을수록, 미혼, 전문/관리직의 경우가 이용하는 비율이 높게 나타남.
- 「의류, 신발」의 경우 경제활동별로 살펴보면, 취업자의 경우는 「대형 할인매장」 이용률이 높게 나타남.
- 「전자제품」은 34.3%가 「전문점」을 이용하고 있으며, 「대형 할인매장」은 25.2%로 나타남.
- 「주방용품」은 30.0%가 「대형 할인매장」을 이용하고 있으며, 「전문점」은 20.8%로 나타남.

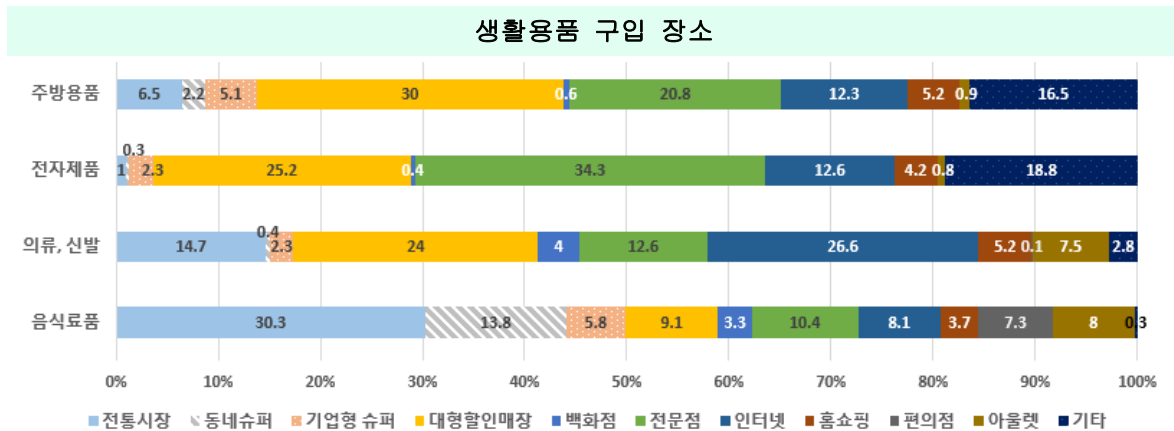

<표 3-7> 생활용품 구입장소

(단위: %)

구분	계	전통 시장	동네 슈퍼	기업형 슈퍼	대형 할인매장	백화점	전문점	인터넷	홈쇼핑	편의점	아울렛	기타
음식료품	100.0	30.3	13.8	5.8	9.1	3.3	10.4	8.1	3.7	7.3	8.0	0.3
의류, 신발	100.0	14.7	0.4	2.3	24.0	4.0	12.6	26.6	5.2	0.1	7.5	2.8
전자제품	100.0	1.0	0.3	2.3	25.2	0.4	34.3	12.6	4.2	0.0	0.8	18.8
주방용품	100.0	6.5	2.2	5.1	30.0	0.6	20.8	12.3	5.2	0.0	0.9	16.5

자료: 2018년 목포시 사회조사

4. 노동과 경제

4-1 직업선택의 요인

4-2 직장일과 가정생활의 우선순위

4-3 직장의 근로여건에 대한 만족도

4-1 직업선택의 요인(주된 응답)

직업선택은 「수입(35.5%)」, 「안정성(32.5%)」

- 직업선택은 「수입」 35.5%, 「안정성」 32.5%, 「적성, 흥미」 17.4%의 순으로 나타남.
- 연령별로 살펴보면 15~29세, 60세 이상은 「수입」보다 「안정성」의 비율이 높게 나타남.
- 직업별로 살펴보면, 사무직은 「안정성」, 전문/관리, 서비스/판매, 농림어업, 기능/노무직은 「수입」의 비율이 높게 나타남.
- 경제활동별로 살펴보면 취업자의 경우 「수입」, 실업 및 비경제활동자의 경우 「안정성」과 「수입」의 비율이 비슷하게 나타남.

직업선택의 요인

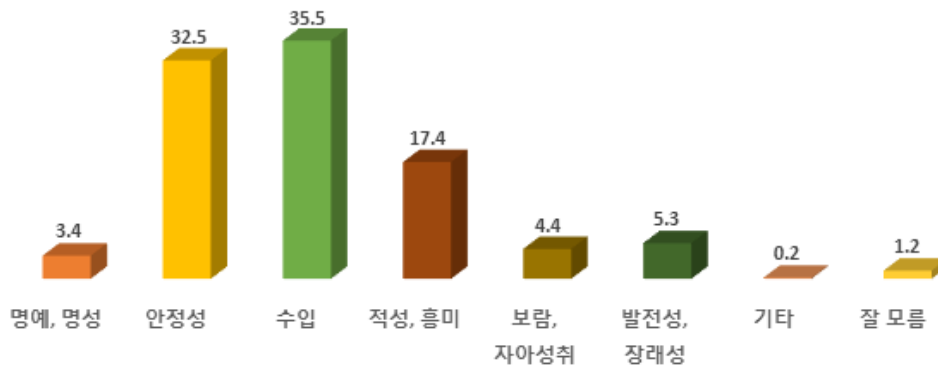

〈표 4-1〉 직업선택의 요인(주된응답)

(단위: %)

구 분	계	명예, 명성	안정성	수입	적성, 흥미	보람, 자아성취	발전성, 장래성	기타	잘 모름
2018년	100.0	3.4	32.5	35.5	17.4	4.4	5.3	0.2	1.2
〈지역별〉									
원도심권	100.0	3.2	29.7	37.8	16.3	4.8	6.2	0.3	1.6
하당권	100.0	4.5	33.3	31.6	21.4	4.5	4.4	0.0	0.4
남약근교권	100.0	2.9	40.7	32.5	16.4	3.2	3.6	0.0	0.8
〈성별〉									
남자	100.0	4.5	32.9	35.0	16.0	4.0	6.2	0.2	1.2
여자	100.0	2.4	32.2	35.9	18.8	4.9	4.5	0.2	1.2

자료: 2018년 목포시 사회조사

4-2 직장일과 가정생활의 우선순위

일과 가정 비슷하게(38.2%), 일에 약간우선(29.8%)

- 직장일과 가정생활의 우선순위는 「일과 가정 비슷하게」 38.2%, 「일에 약간우선」 29.8%, 「일에 매우 우선」 15.1%의 순으로 나타남.
- 성별로 살펴봐도 남자, 여자 모두 「일과 가정 비슷하게」한다는 의견이 높게 나타남.
- 「일에 약간 우선」한다는 비율은 연령대로 살펴보면 15~29세, 혼인상태별로 살펴보면 미혼이 높게 나타남.

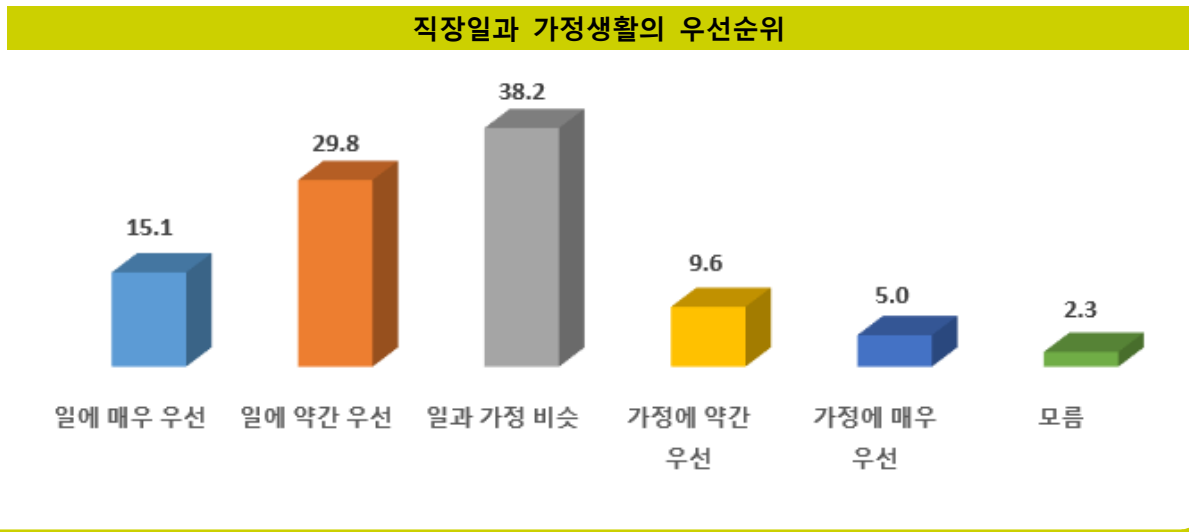

〈표 4-2〉 직장일과 가정생활의 우선순위

(단위: %)

구분	계	일에 매우 우선	일에 약간 우선	일과 가정 비슷	가정에 약간 우선	가정에 매우 우선	모름
2018년	100.0	15.1	29.8	38.2	9.6	5.0	2.3
〈지역별〉							
원도심권	100.0	15.7	30.7	40.4	6.7	3.9	2.6
하당권	100.0	12.5	31.3	34.9	14.1	4.8	2.4
남악근교권	100.0	16.1	25.5	35.1	13.1	8.8	1.4
〈성별〉							
남자	100.0	18.6	32.6	35.4	7.4	3.2	2.8
여자	100.0	9.4	25.4	42.6	13.0	8.0	1.6

자료: 2018년 목포시 사회조사

4-3 직장의 근로여건에 대한 만족도

근로 여건에 대한 전반적인 만족도는 「보통」임

- 직장의 근로여건에 대한 만족(매우+약간만족)은 「인간관계(46.1%)」, 「직장내 폭력 방지노력(41.9%)」, 「근무환경(36.7%)」, 「근로시간(35.1%)」, 「직장내 훈련 기회(31.1%)」의 순으로 나타남.
- 불만족(약간+매우 불만족)은 「임금(29.7%)」, 「복리후생(26.8%)」, 「장래성(26.8%)」, 「인사관리(18.7%)」, 「일과 가정 양립 직장문화(17.5%)」, 「근무환경(16.8%)」의 순으로 나타남.

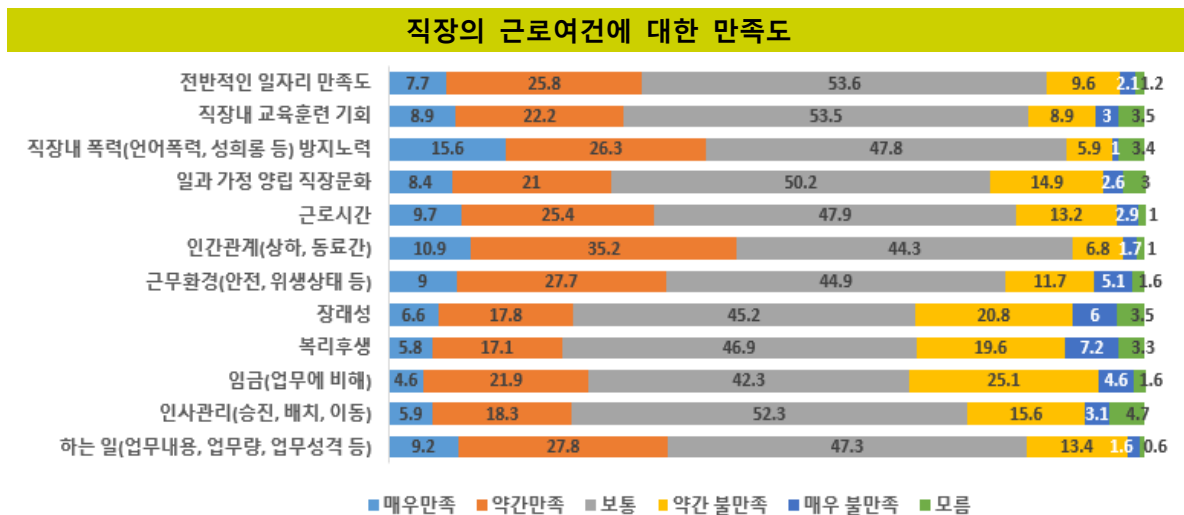

〈표 4-3〉 직장의 근로여건에 대한 만족도

(단위: %)

구분	계	매우만족	약간만족	보통	약간 불만족	매우 불만족	모름
하는 일(업무내용, 업무량, 업무성격 등)	100.0	9.2	27.8	47.3	13.4	1.6	0.6
인사관리(승진, 배치, 이동)	100.0	5.9	18.3	52.3	15.6	3.1	4.7
임금(업무에 비해)	100.0	4.6	21.9	42.3	25.1	4.6	1.6
복리후생	100.0	5.8	17.1	46.9	19.6	7.2	3.3
장래성	100.0	6.6	17.8	45.2	20.8	6.0	3.5
근무환경(안전, 위생상태 등)	100.0	9.0	27.7	44.9	11.7	5.1	1.6
인간관계(상하, 동료간)	100.0	10.9	35.2	44.3	6.8	1.7	1.0
근로시간	100.0	9.7	25.4	47.9	13.2	2.9	1.0
일과 가정 양립 직장문화	100.0	8.4	21.0	50.2	14.9	2.6	3.0
직장내 폭력(언어폭력, 성희롱 등) 방지노력	100.0	15.6	26.3	47.8	5.9	1.0	3.4
직장내 교육훈련 기회	100.0	8.9	22.2	53.5	8.9	3.0	3.5
전반적인 일자리 만족도	100.0	7.7	25.8	53.6	9.6	2.1	1.2

자료: 2018년 목포시 사회조사
주: 직업이 있는 사람만 응답함

5. 교육

5-1 학교생활 만족도

5-2 거주지역 교육환경 개선점

5-1 학교생활 만족도

전반적인 학교생활은 만족(매우+약간만족) 51.7%

- 학교생활에 대한 만족(매우만족+약간만족)은 「교우관계(70.8%)」, 「교사와의 관계(53.0%)」, 「교육내용(47.1%)」, 「교육방법(41.3%)」, 「학교주변 환경(35.2%)」의 순으로 나타남.
- 불만족(약간 불만족+매우 불만족)은 「학교시설 및 설비(24.5%)」, 「학교 주변 환경(22.1%)」, 「교육방법(13.1%)」, 「교육내용(11.0%)」의 순으로 나타남.

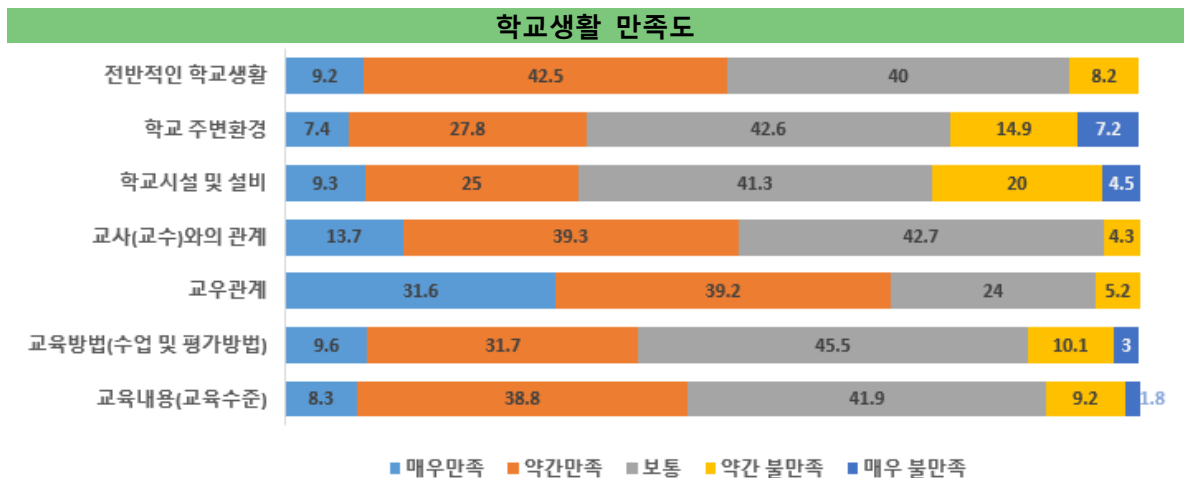

〈표 5-1〉 학교생활 만족도

(단위: %)

구분	계	매우만족	약간만족	보통	약간 불만족	매우 불만족
교육내용(교육수준)	100.0	8.3	38.8	41.9	9.2	1.8
교육방법(수업 및 평가방법)	100.0	9.6	31.7	45.5	10.1	3.0
교우관계	100.0	31.6	39.2	24.0	5.2	
교사(교수)와의 관계	100.0	13.7	39.3	42.7	4.3	
학교시설 및 설비	100.0	9.3	25.0	41.3	20.0	4.5
학교 주변환경	100.0	7.4	27.8	42.6	14.9	7.2
전반적인 학교생활	100.0	9.2	42.5	40.0	8.2	

자료: 2018년 목포시 사회조사
주: 중학생 이상 재학생만 작성

5-2 거주지역 교육환경 개선점

교육환경 개선은, 교육인프라 확충이 중요

- 거주지역 교육환경 개선점으로는 「교육인프라 확충」 21.4%, 「학교시설 개선」 19.5%, 「학교주변 유해업소정비」 18.4%, 「교육프로그램 확대」 16.8%의 순으로 나타남.
- 지역별로 살펴보면 원도심권, 남악근교권은 「교육인프라 확충」과 「학교시설 개선」이 비율이 높은 반면, 하당권은 「교육인프라 확충」과 「학교주변 유해업소정비」의 비율이 높게 나타남.
- 연령별로 살펴보면 15~29세는 「학교시설 개선」, 50세 이상은 「학교주변 유해업소정비」의 비율이 높게 나타남.

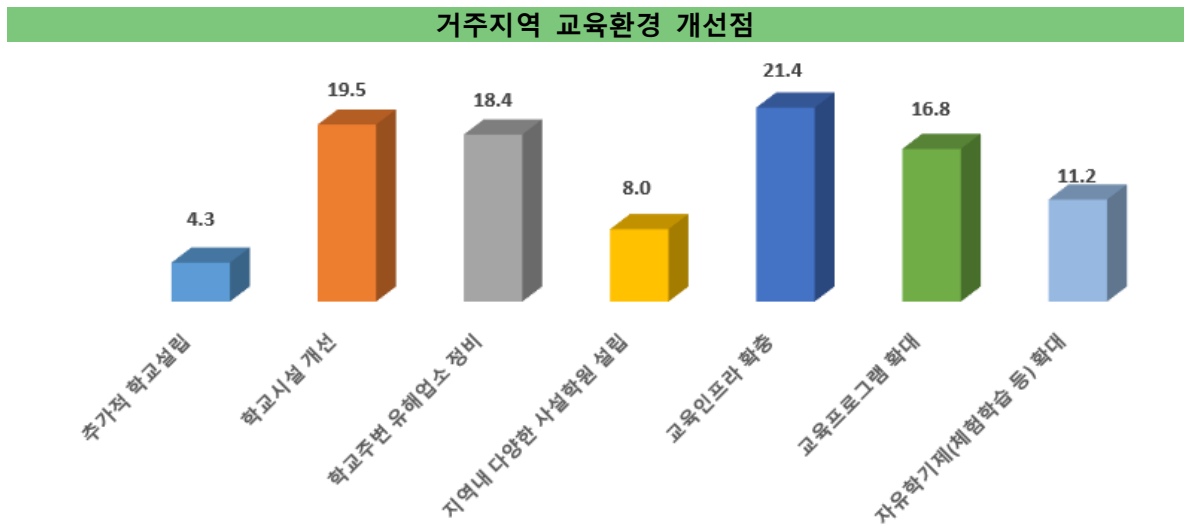

〈표 5-2〉 거주지역 교육환경 개선점

(단위: %)

구 분	계	추가적 학교설립	학교시설 개선	학교주변 유해업소 정비	지역내 다양한 사설학원 설립	교육인프라 확충 (도서관 건립 등)	교육프로그램 확대 (방과후 프로그램 등)	자유학기제 (체험학습 등) 확대	기타
2018년 〈지역별〉	100.0	4.3	19.5	18.4	8.0	21.4	16.8	11.2	0.4
원도심권	100.0	1.9	20.8	19.0	9.1	20.9	16.4	11.6	0.2
하당권	100.0	3.7	14.1	19.8	7.5	23.1	18.5	12.9	0.4
남악근교권	100.0	12.4	21.4	14.9	4.8	20.8	16.3	8.3	1.0
〈성별〉									
남자	100.0	5.1	21.1	17.4	8.2	20.5	15.9	11.3	0.3
여자	100.0	3.5	18.0	19.3	7.8	22.2	17.7	11.1	0.4

자료: 2018년 목포시 사회조사

6. 보건과 의료

6-1 전남 도내 의료기관 이용여부 및 이용횟수

6-2 전남 도내 이용 의료기관

6-3 의료서비스 만족도

6-4 의료서비스 불만족 이유

6-5 생활에서의 스트레스

6-1 전남 도내 의료기관 이용여부 및 이용횟수

도내 의료기관은 시민의 75.7%가 이용
월평균 이용횟수는 1회 58.2%

- 전남 도내 의료기관이용 여부는 응답자의 75.7%가 이용, 월평균 이용횟수 「1회」 58.2%, 「2회-4회」 32.7%, 「5회 이상」은 9.1%의 순으로 나타남.
- 전남도내 의료기관의 이용여부는 여성은 80.5%, 남성은 70.8%로 여성이 남성보다 더 이용하고 있음.
- 연령이 높을수록 이용횟수의 비율이 높아짐, 65세 이상은 응답자의 92.7%가 이용.
- 「월1회」 이용횟수를 직업별로 살펴보면 사무직과 전문/관리직의 비율이 높게 나타남.

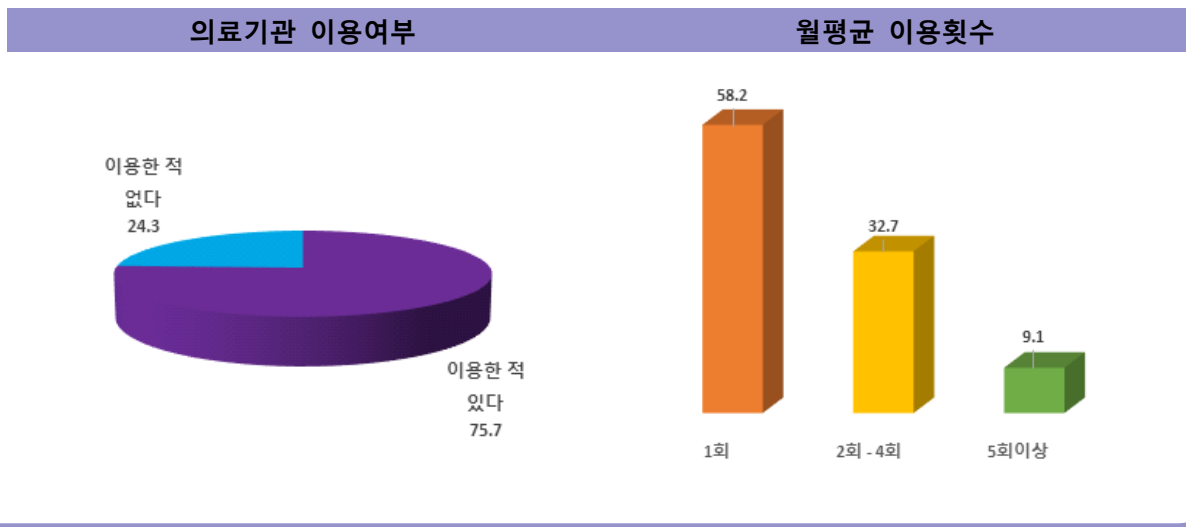

〈표 6-1〉 전남 도내 의료기관 이용여부 및 이용횟수

(단위: %)

구 분	계	이용한적 있다	월평균 이용횟수				이용한 적 없다
			소계	1회	2회-4회	5회이상	
2018년 〈지역별〉	100.0	75.7	100.0	58.2	32.7	9.1	24.3
원도심권	100.0	76.9	100.0	56.8	33.4	9.7	23.1
하당권	100.0	66.6	100.0	58.0	29.3	12.7	33.4
남악근교권	100.0	82.4	100.0	62.5	33.3	4.2	17.6
〈성별〉							
남자	100.0	70.8	100.0	61.2	32.7	6.2	29.2
여자	100.0	80.5	100.0	55.7	32.6	11.6	19.5

자료: 2018년 목포시 사회조사

6-2 전남 도내 이용 의료기관

도내 이용 의료기관은 주로 병(의)원

- 전남 도내 이용 의료기관은 「병(의)원」 69.9%, 「종합병원」 17.7%, 「치과 병(의)원」 5.3%, 「한의원」 5.0%의 순으로 나타남.
- 「병(의)원」이용은 여성보다 남성의 이용률이 높으며, 30~39세의 연령대가 이용률이 가장 높은 것으로 나타남.
- 「병(의)원」의 이용을 지역별로 살펴보면, 원도심, 하당권보다 남악근교권이 이용률이 높게 나타남.

전남 도내 이용 의료기관

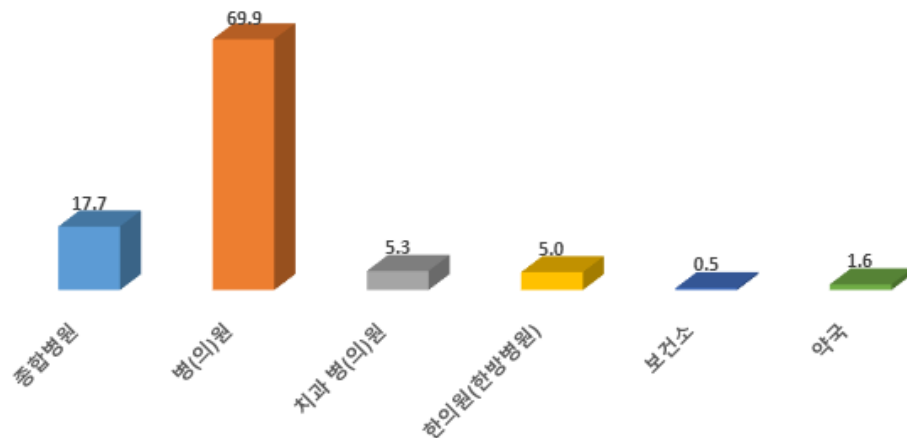

<표 6-2> 전남 도내 이용 의료기관

(단위: %)

구 분	계	종합병원	병(의)원	치과 병(의)원	한의원 (한방병원)	보건소	약국	기타
2018년	100.0	17.7	69.9	5.3	5.0	0.5	1.6	
〈지역별〉								
원도심권	100.0	18.6	69.3	4.5	5.1	0.3	2.1	
하당권	100.0	17.7	69.3	6.3	5.5	0.9	0.3	
남악근교권	100.0	15.2	72.2	6.8	4.1	0.8	1.0	
〈성별〉								
남자	100.0	20.0	71.0	4.1	3.6	0.2	1.2	
여자	100.0	15.8	69.0	6.4	6.2	0.8	1.9	

자료: 2018년 목포시 사회조사

6-3 의료서비스 만족도

의료서비스는 49.5%가 만족(매우+약간만족)

- 의료서비스 만족도는 「만족(매우만족+약간만족)」 49.5%, 「보통」 40.5%, 「불만족(약간불만족+매우 불만족)」 9.9%의 순으로 나타남.
- 의료서비스의 만족도는 원도심권이 만족도가 높으며, 다음은 하당권, 남악근교권 순으로 나타남.
- 남성(50.3%)이 여성(48.8%)보다 의료서비스 만족도가 높게 나타남.
- 연령별 의료서비스에 대한 「만족(매우만족+약간만족)」은 65세 이상이 가장 높게 나타났으며, 60세 이상, 15~29세, 40~49세, 50세~59세 순으로 나타남.

의료서비스 만족도

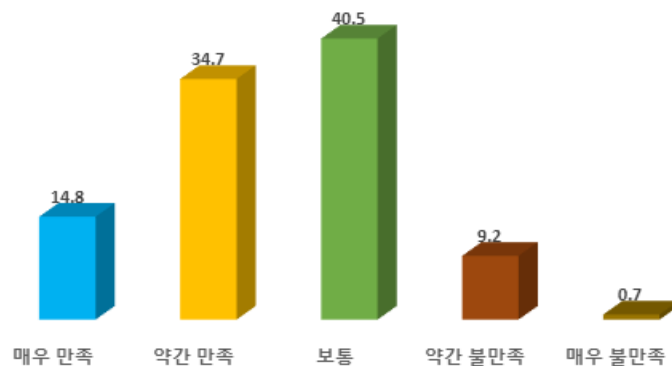

〈표 6-3〉 의료서비스 만족도

(단위: %)

구 분	계	매우만족	약간만족	보통	약간 불만족	매우 불만족
2018년	100.0	14.8	34.7	40.5	9.2	0.7
〈지역별〉						
원도심권	100.0	15.7	37.9	37.8	7.9	0.7
하당권	100.0	14.0	34.8	41.5	9.6	0.2
남악근교권	100.0	12.9	25.4	47.6	12.8	1.3
〈성별〉						
남자	100.0	17.3	33.0	41.2	7.6	0.9
여자	100.0	12.7	36.1	40.0	10.5	0.6

자료: 2018년 목포시 사회조사

6-4 의료서비스 불만족 이유(주된응답)

치료결과 미흡이 가장 불만족

- 의료서비스는 불만족은 「치료결과 미흡」 23.0%, 「대기 시간이 길다」 18.0%, 「불친절」 16.6%, 「과잉진료」 11.5%, 「전문 의료 인력의 부족」 10.2%의 순으로 나타남.
- 지역별로 살펴보면 원도심권과 하당권은 「치료결과 미흡」이 높게 나타났으며, 남악권은 「대기 시간이 길다」가 높게 나타남.
- 연령대별로 살펴보면 15~29세, 50~59세는 「치료결과 미흡」, 30~39세, 40~49세는 「대기 시간이 길다」, 60세 이상, 65세 이상은 「불친절」이 높게 나타남.

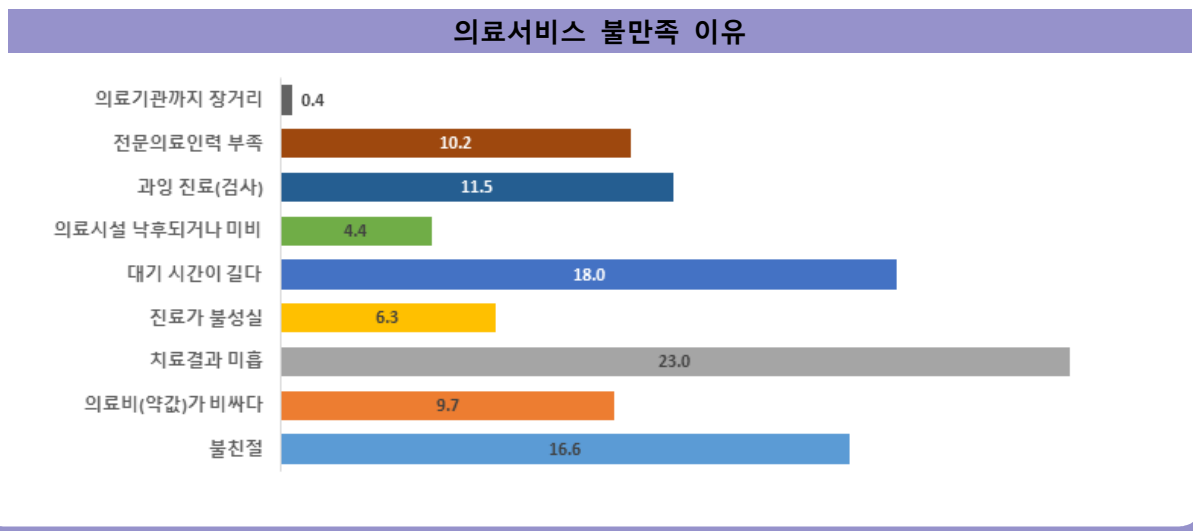

〈표 6-4〉 의료서비스 불만족 이유(주된응답) (단위: %)

구 분	계	불친절	의료비 (약값)가 비싸다	치료결과 미흡	진료가 불성실	대기 시간이 길다	의료 시설 낙후되거나 미비	과잉 진료 (검사)	전문 의료인력 부족	의료기관 까지 장거리	기타
2018년 〈지역별〉	100.0	16.6	9.7	23.0	6.3	18.0	4.4	11.5	10.2	0.4	
원도심권	100.0	18.0	14.0	23.9	4.0	16.9	1.9	13.2	8.0	0.0	
하당권	100.0	18.7	10.4	28.0	3.7	10.9	9.0	13.1	6.2	0.0	
남악권교권	100.0	12.7	1.7	18.3	11.8	24.2	6.0	7.3	16.6	1.2	
〈성별〉											
남자	100.0	17.2	13.2	18.2	6.5	11.5	6.7	15.1	10.7	0.9	
여자	100.0	16.2	7.5	26.1	6.1	22.1	3.0	9.2	9.9	0.0	

자료: 2018년 목포시 사회조사

6-5 생활에서의 스트레스

스트레스는 직장생활, 학교생활에서 많이 느낌

- 가정생활에서의 스트레스는 「느끼지 않는 편」 42.9%, 「느낀 편」 39.1%, 「전혀 느끼지 않음」 11.0%, 「매우 많이 느낌」 7.0%의 순으로 나타남.
 - 스트레스를 매우 많이 느끼는 비중이 가장 높은 연령대는 65세 이상임.
- 학교생활에서의 스트레스는 「느낀 편」 62.0%, 「느끼지 않는 편」 26.7%로 나타남.
 - 지역별로 살펴보면 남악근교권이 하당권, 원도심권에 비해 높게 나타남.
- 직장생활에서의 스트레스는 「느낀 편」 58.9%, 「느끼지 않는 편」 23.8%로 나타남.
 - 지역별로 살펴보면 원도심권이 남악근교권, 하당권에 비해 높게 나타남.
- 일상생활에서의 스트레스는 「느낀 편」 49.8%, 「느끼지 않는 편」 37.7%의 순으로 나타남.
 - 원도심권이 다른 지역에 비해 높게 나타났으며, 여자보다는 남자가 일상생활에서 더 많은 스트레스를 느끼고 있음.

생활에서의 스트레스

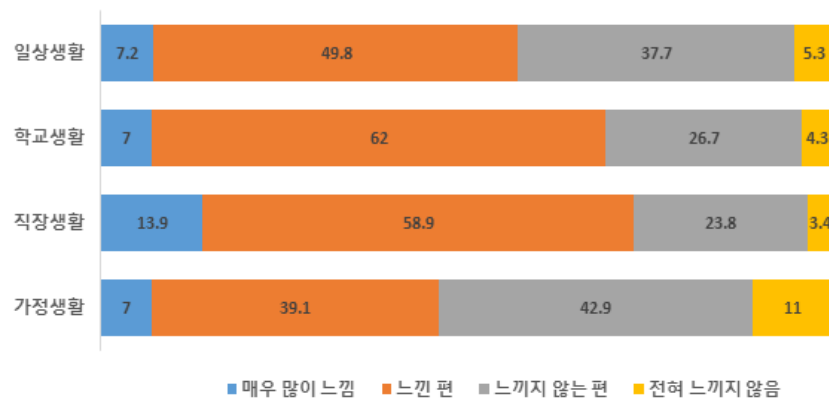

〈표 6-5〉 생활에서의 스트레스

(단위: %)

구분	계	매우 많이 느낌	느낀 편	느끼지 않는 편	전혀 느끼지 않음
가정생활	100.0	7.0	39.1	42.9	11.0
직장생활	100.0	13.9	58.9	23.8	3.4
학교생활	100.0	7.0	62.0	26.7	4.3
일상생활	100.0	7.2	49.8	37.7	5.3

자료: 2018년 목포시 사회조사

7. 주거와 교통

7-1 현 거주지 거주기간

7-2 현 거주지 거주인 주된 이유

7-3 현 거주지의 주거환경 만족도

7-4 현재 주거형태 및 희망하는 주거형태

7-5 현재 거주하는 주택의 방의 개수 및 희망하는 방의 개수

7-6 현재 거주하는 주택의 규모 및 희망하는 주택 규모

7-7 대중교통 이용수단 및 만족도

7-8 전반적인 대중교통 이용 만족도

7-9 귀농어, 귀촌을 하는 가장 큰 이유

7-10 귀농어, 귀촌에 가장 필요한 지원

7-1 현 거주지 거주기간

현 거주지 거주기간은 「5년 미만」 37.6%

- 현 거주지에 거주하고 있는 기간은 「5년 미만」 37.6%, 「10-19년」 22.0%, 「5-9년」 18.6%의 순으로 나타남.
- 거주기간 「5년 미만」의 비율은 연령대가 낮을수록, 학력이 높을수록 높게 나타남.
- 「5년 미만」을 혼인상태별로 살펴보면, 미혼 69.6%, 배우자 있음 32.3%, 사별/이혼 29.5%로 나타남.
- 직업별로 살펴보면, 전문/관리, 사무, 서비스/판매, 기능/노무의 경우 「5년 미만」이 높은 비율을 차지한 반면, 농림 어업은 「10-19년」의 비율이 높게 나타남.

현 거주지 거주기간

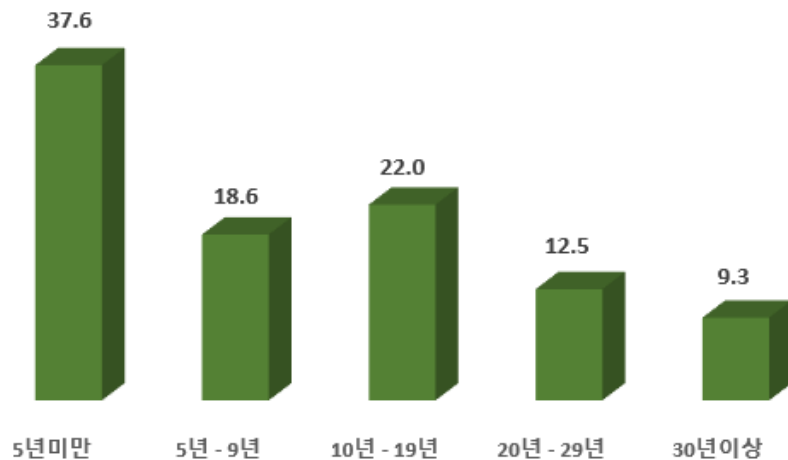

〈표 7-1〉 현 거주지 거주기간

(단위: %)

구 분	계	5년미만	5년-9년	10년-19년	20년-29년	30년이상
2 0 1 8 년	100.0	37.6	18.6	22.0	12.5	9.3
〈 지 역 별 〉						
원 도 심 권	100.0	31.8	16.8	21.9	14.5	15.1
하 당 권	100.0	50.4	11.8	23.2	14.2	0.4
남 약 근 교 권	100.0	42.0	33.4	20.7	3.5	0.4
〈 성 별 〉						
남 자	100.0	38.0	18.7	23.4	12.0	8.0
여 자	100.0	37.0	18.5	19.1	13.6	11.9

자료: 2018년 목포시 사회조사

7-2 현 거주지 거주 이유

현 거주 이유의 주된 이유는 「주택문제(가격 등)」

- 현 거주지의 거주이유는 「주택문제(가격 등)」 48.5%, 「직장 및 일자리」 19.2%, 「예전부터 살아서」 11.3%, 「교육환경」 8.5%의 순으로 나타남.
- 「주택문제(가격 등)」을 지역별로 살펴보면, 원도심권이 하당권, 남악근교권에 비해서 높게 나타남.
- 15~29세는 현 거주지 거주 이유로 「직장 및 일자리」라고 35.9%가 응답함.
- 가구 소득별 수준에 관계없이 현 거주지 거주 이유로 「주택문제(가격 등)」이라고 응답한 비율이 높게 나타남.

현 거주지 거주 이유

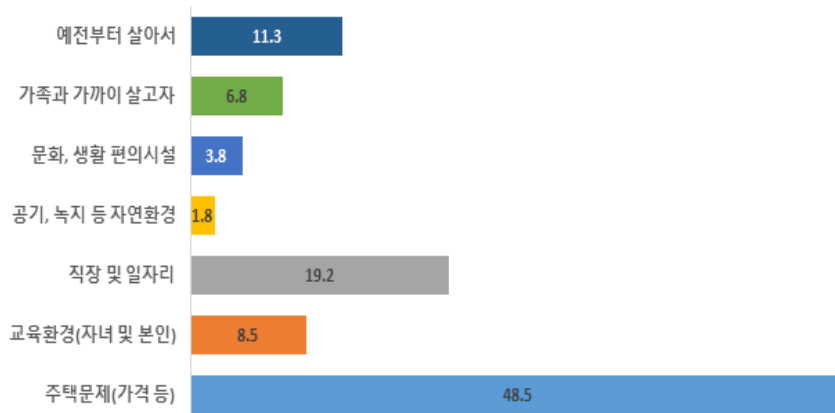

〈표 7-2〉 현 거주지 거주 이유

(단위: %)

구 분	계	주택문제 (가격 등)	교육환경 (자녀 및 본인)	직장 및 일자리	공기, 녹지 등 자연환경	문화, 생활 편의시설	가족과 가까이 살고자	예전부터 살아서	기타
2018년	100.0	48.5	8.5	19.2	1.8	3.8	6.8	11.3	0.1
〈지역별〉									
원도심권	100.0	50.4	5.9	17.0	1.3	1.5	8.4	15.6	0.0
하당권	100.0	47.8	8.4	22.6	2.3	8.6	4.7	5.2	0.4
남악근교권	100.0	43.2	17.8	22.3	2.5	5.8	4.2	4.1	0.0
〈성별〉									
남자	100.0	45.5	9.1	22.4	2.2	4.3	5.5	10.8	0.1
여자	100.0	54.8	7.4	12.3	0.9	2.8	9.6	12.2	0.0

자료: 2018년 목포시 사회조사

7-3 현 거주지의 주거환경 만족도

「시장, 마트 편의시설」의 이용에 만족도 높음

- 현 거주 환경에 만족도(매우+약간만족)는 「시장.마트 등 편의시설의 이용」 58.4%, 「교통 편리성」 47.3%, 「공원, 체육시설 등 문화여가생활」 46.6%, 「자연환경과 쾌적함」 43.5%, 「병원, 의료시설 이용」 34.4%, 「치안, 방법」 32.6%, 「학군 등 교육환경」 31.6%, 「시군청 등 공공기관의 이용」 30.3%의 순으로 나타남.
- 지역별로 「매우 만족」을 살펴보면, 「시장.마트 등 편의시설의 이용」, 「교통 편리성」, 「시군청 등 공공기관의 이용」은 하당권, 남악근교권, 원도심권, 「공원, 체육시설 등 문화여가 생활」, 「자연환경과 쾌적함」, 「치안, 방법」, 「학군 등 교육환경」은 남악근교권, 하당권, 원도심권, 「병원, 의료시설 이용」은 하당권, 원도심권, 남악근교권 순으로 나타남.

현 거주지 주거환경 만족도

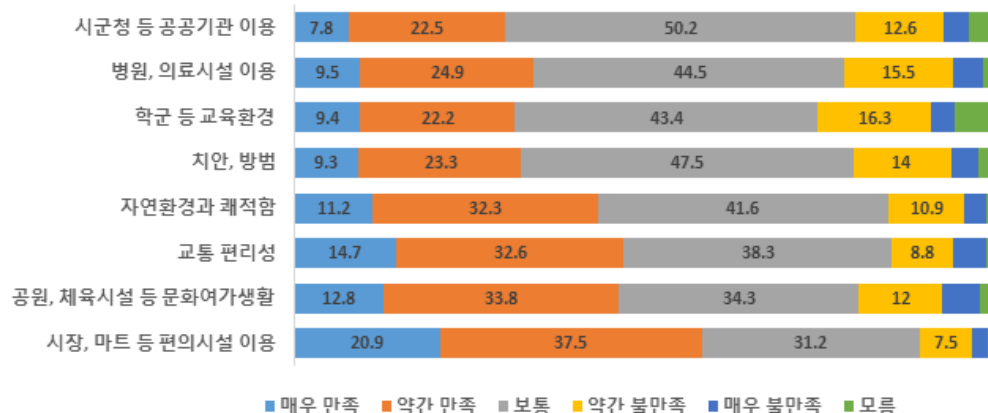

〈표 7-3〉 현 거주지의 주거환경 만족도

(단위: %)

구분	계	매우 만족	약간 만족	보통	약간 불만족	매우 불만족	모름
시장, 마트 등 편의시설 이용	100.0	20.9	37.5	31.2	7.5	2.3	0.6
공원, 체육시설 등 문화여가생활	100.0	12.8	33.8	34.3	12.0	5.4	1.8
교통 편리성	100.0	14.7	32.6	38.3	8.8	4.7	0.9
자연환경과 쾌적함	100.0	11.2	32.3	41.6	10.9	3.2	0.9
치안, 방법	100.0	9.3	23.3	47.5	14.0	4.0	1.9
학군 등 교육환경	100.0	9.4	22.2	43.4	16.3	3.4	5.3
병원, 의료시설 이용	100.0	9.5	24.9	44.5	15.5	4.2	1.4
시군청 등 공공기관 이용	100.0	7.8	22.5	50.2	12.6	3.6	3.2

자료: 2018년 목포시 사회조사

7-4 현재 주거형태 및 희망하는 주거형태

현재 주거 형태, 희망하는 주거형태 모두 「아파트」

- 현재 주거형태는 「아파트」 65.1%, 「단독주택」 27.9%, 「다세대 주택」 4.6%, 「연립주택」 1.7%의 순임.
- 지역별로 현재 주거형태와 희망 주거형태 모두, 「아파트」는 남악근교권, 하당권, 원도심권, 「단독주택」은 원도심권, 하당권, 남악근교권의 순으로 높은 비율로 나타남.
- 희망 주거형태는 「아파트」 66.0%, 「단독주택」 31.5%, 「연립주택」 1.7%, 「다세대 주택」 0.6%의 순임.
- 희망 주거형태인 「아파트」는 남성보다는 여성이, 연령이 낮을수록 선호하는 것으로 나타남.

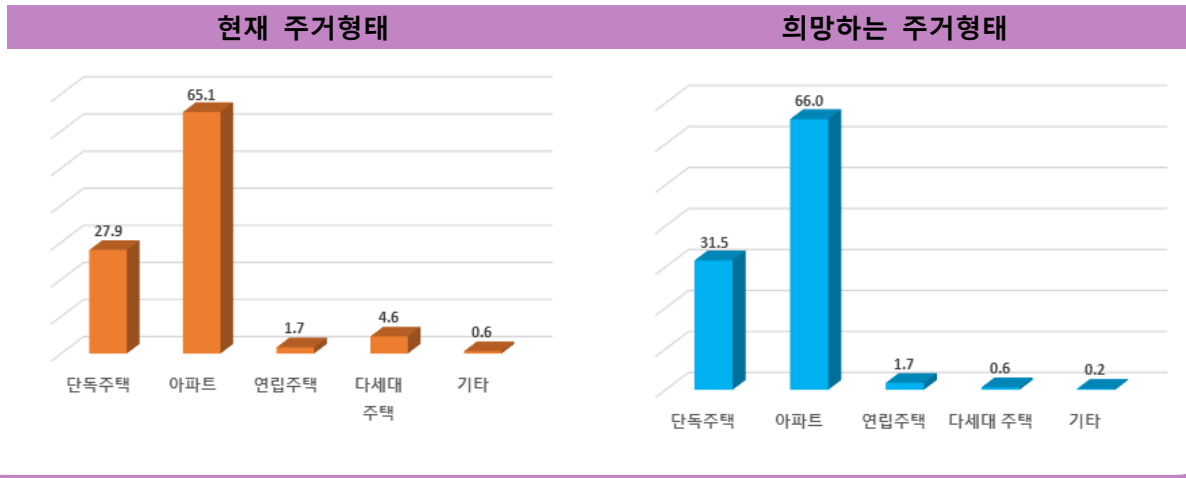

〈표 7-4〉 현재 주거형태

(단위: %)

구 분	계	단독주택	아파트	연립주택	다세대 주택	기타
2018년	100.0	27.9	65.1	1.7	4.6	0.6
〈지역별〉						
원도심권	100.0	38.5	53.5	2.4	5.6	0.0
하당권	100.0	17.3	74.1	1.3	4.4	3.0
남악근교권	100.0	6.2	92.2	0.0	1.6	0.0

〈표 7-5〉 희망하는 주거형태

(단위: %)

구 분	계	단독주택	아파트	연립주택	다세대 주택	기타
2018년	100.0	31.5	66.0	1.7	0.6	0.2
〈지역별〉						
원도심권	100.0	33.8	63.3	2.1	0.8	0.0
하당권	100.0	28.6	68.7	1.2	0.4	1.1
남악근교권	100.0	27.7	71.4	0.9	0.0	0.0

자료: 2018년 목포시 사회조사

7-5 현재 거주하는 주택의 방의 개수 및 희망하는 방의 개수

방의 개수는 3개가 적절

- 현재 거주하는 주택의 방의 개수는 「3개」 72.0%, 「2개」 15.1%, 「1개」 7.5%, 「4개」 4.6%의 순임.
- 현재 거주하는 주택의 방의 개수와 희망하는 방의 개수 「3개」는 모두 50~59세의 연령대에서 가장 높은 비율로 나타남.
- 희망하는 주택의 방의 개수는 「3개」 61.9%, 「4개」 18.3%, 「2개」 15.2%, 「5개」 2.6%의 순임.

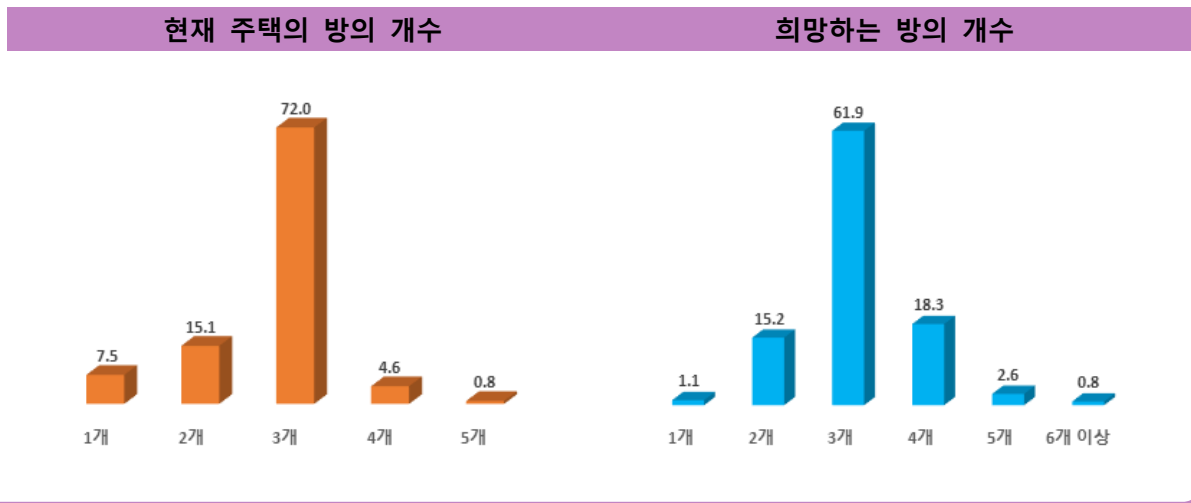

〈표 7-6〉 현재 주택의 방의 개수

(단위: %)

구 분	계	1개	2개	3개	4개	5개
2 0 1 8 년	100.0	7.5	15.1	72.0	4.6	0.8
〈 지 역 별 〉						
원 도 심 권	100.0	7.1	14.2	75.1	2.8	0.8
하 당 권	100.0	12.7	12.0	73.6	1.1	0.6
남 약 근 교 권	100.0	3.4	21.5	60.2	14.3	0.6

〈표 7-7〉 희망하는 주택의 방의 개수

(단위: %)

구 분	계	1개	2개	3개	4개	5개	6개 이상
2 0 1 8 년	100.0	1.1	15.2	61.9	18.3	2.6	0.8
〈 지 역 별 〉							
원 도 심 권	100.0	1.7	16.2	63.0	16.8	1.4	0.9
하 당 권	100.0	0.3	12.4	66.2	16.2	3.8	1.0
남 약 근 교 권	100.0	0.2	15.4	53.9	25.2	4.9	0.4

자료: 2018년 목포시 사회조사

7-6 현재 거주하는 주택의 규모 및 희망하는 주택 규모

적정한 주택 규모는 「101~130㎡」

- 현재 거주지의 주택규모는 「101~130㎡」 38.0%, 「61~85㎡」 28.0%, 「86~101㎡」 11.8%, 「131㎡ 이상」 8.0%의 순으로 나타남.
- 거주하는 주택의 규모 「101~130㎡」는 40~49세의 연령대가 높은 비율로 나타남.
- 희망하는 주택의 규모는 「101~130㎡」 37.3%, 「61~85㎡」 24.6%, 「131㎡ 이상」 18.0%, 「86~101㎡」 14.9%의 순으로 나타남.
- 희망하는 주택규모 「101~130㎡」는 30~39세의 연령대가 높은 비율로 나타남.

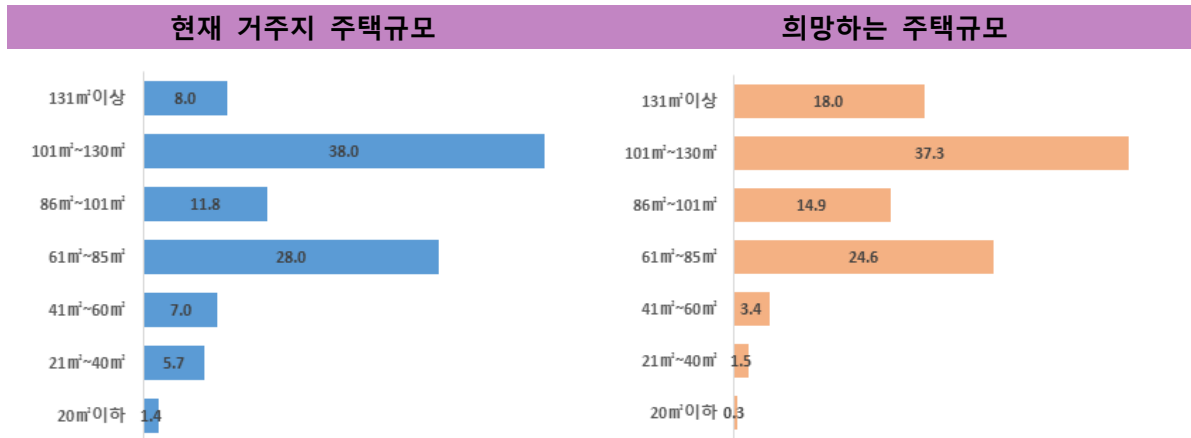

〈표 7-8〉 현재 거주하는 주택의 규모

(단위: %)

구 분	계	20㎡이하	21~40㎡	41~60㎡	61~85㎡	86~101㎡	101~130㎡	131㎡이상
2 0 1 8 년	100.0	1.4	5.7	7.0	28.0	11.8	38.0	8.0
〈 지 역 별 〉								
원 도 심 권	100.0	2.0	3.6	10.7	30.5	14.7	30.7	7.7
하 당 권	100.0	0.5	14.9	2.7	18.6	7.5	53.4	2.3
남 약 근 교 권	100.0	0.6	2.3	0.2	30.5	7.1	44.4	14.9

〈표 7-9〉 희망하는 주택 규모

(단위: %)

구 분	계	20㎡이하	21~40㎡	41~60㎡	61~85㎡	86~101㎡	101~130㎡	131㎡이상
2 0 1 8 년	100.0	0.3	1.5	3.4	24.6	14.9	37.3	18.0
〈 지 역 별 〉								
원 도 심 권	100.0	0.4	1.8	4.8	29.2	17.2	32.3	14.4
하 당 권	100.0	0.3	1.2	2.4	15.9	12.9	48.5	18.8
남 약 근 교 권	100.0	0.0	0.8	0.2	19.7	9.9	40.8	28.7

자료: 2018년 목포시 사회조사

7-7 대중교통 이용수단 및 만족도

철도, 시외/고속버스, 시내버스/마을버스의 순으로 만족도가 높음

- 대중교통을 이용한다고 응답한 비율은 택시가 가장 많고, 시내버스/마을버스, 시외/고속버스, 철도, 선박, 항공의 순으로 나타남.
- 연령별로 살펴보면 대중교통의 이용에 대한 「만족(매우만족+약간만족)」은 시내버스/마을버스, 시외/고속버스, 철도는 60세 이상, 택시는 15~29세, 선박과 항공은 65세 이상이 높은 비율로 나타남.
- 만족도는 전체적으로 「보통」이 높은 비율로 나타나고, 「만족(매우만족+약간만족)」은 철도 44.6%, 시외/고속버스 43.2%, 시내버스/마을버스 42.6%, 택시 40.4%의 순으로 나타남.
- 대중교통의 이용에 대한 「불만족(약간 불만족+매우 불만족)」은 항공, 시내버스/마을버스, 택시, 선박의 순으로 나타남.

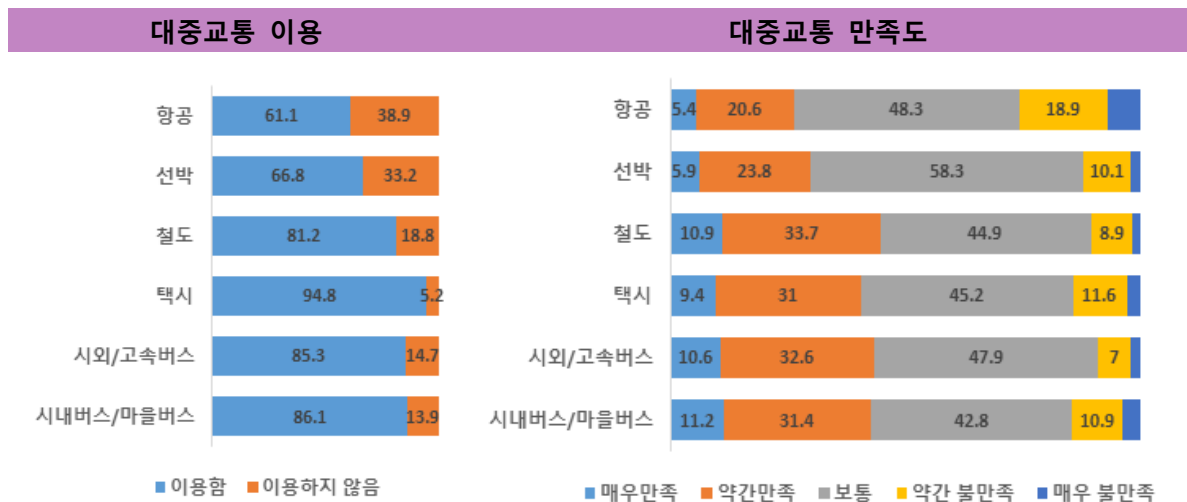

<표 7-10> 대중교통 이용수단 및 만족도

(단위: %)

구분	계	이용함	소계	매우만족	약간만족	보통	약간불만족	매우불만족	이용하지 않음
시내버스/마을버스	100.0	86.1	100.0	11.2	31.4	42.8	10.9	3.8	13.9
시외/고속버스	100.0	85.3	100.0	10.6	32.6	47.9	7.0	1.9	14.7
택시	100.0	94.8	100.0	9.4	31.0	45.2	11.6	2.7	5.2
철도	100.0	81.2	100.0	10.9	33.7	44.9	8.9	1.6	18.8
선박	100.0	66.8	100.0	5.9	23.8	58.3	10.1	2.0	33.2
항공	100.0	61.1	100.0	5.4	20.6	48.3	18.9	6.9	38.9

자료: 2018년 목포시 사회조사

7-8 전반적인 대중교통 이용 만족도

전반적인 대중교통의 만족도는 「보통」

- 전반적인 대중교통의 만족도는 「보통」 52.8%, 「약간만족」 29.2%, 「약간 불만족」 10.2%, 「매우만족」 6.2%의 순으로 나타남.
- 전반적인 대중교통의 「만족(매우만족+약간만족)」은 지역은 하당권, 성별은 여성, 연령은 65세 이상, 혼인상태는 미혼, 경제활동은 실업 및 비경제활동 상태, 직업은 농림어업에서 높은 비율로 나타남.
- 전반적인 대중교통에 대한 「불만족(약간 불만족+매우 불만족)」은 15~29세의 연령대가 높게 나타남.

대중교통 이용 만족도

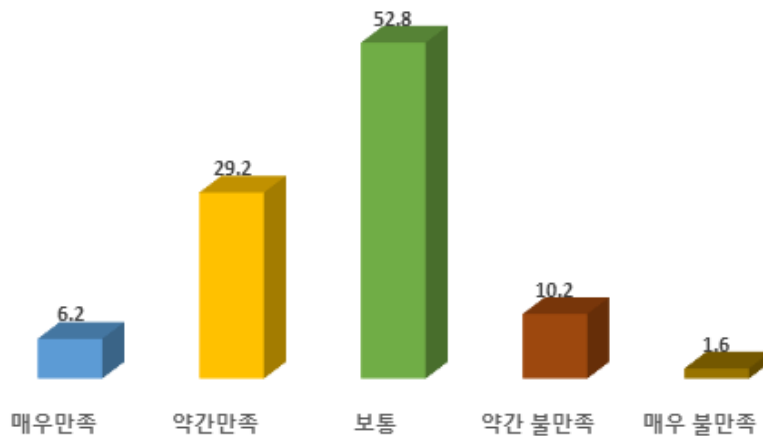

<표 7-11> 전반적인 대중교통 이용 만족도

(단위: %)

구 분	계	매우만족	약간만족	보통	약간 불만족	매우 불만족
2018년	100.0	6.2	29.2	52.8	10.2	1.6
〈지역별〉						
원도심권	100.0	6.2	31.3	50.6	10.3	1.6
하당권	100.0	9.5	32.8	53.6	3.3	0.9
남악근교권	100.0	2.6	18.6	59.0	17.3	2.5
〈성별〉						
남자	100.0	6.1	28.7	53.1	10.2	1.8
여자	100.0	6.3	29.7	52.5	10.1	1.4

자료: 2018년 목포시 사회조사

7-9 귀농어, 귀촌을 하는 가장 큰 이유

귀농어, 귀촌의 이유는 「은퇴 후 여가 및 휴양」을 위해

- 귀농어, 귀촌을 하는 이유는 「은퇴 후 여가 및 휴양」 34.6%, 「전원생활」 30.4%, 「농어촌에서의 새로운 경제활동」 20.0%, 「건강 치유」 10.5%의 순으로 나타남.
- 「은퇴 후 여가 및 휴양」을 위해 귀농어, 귀촌을 하는 이유를 가구소득별로 살펴보면, 소득이 높을수록 비율이 높게 나타남.
- 연령별로 살펴보면, 60세 이상, 65세 이상은 「전원생활」을 위해 귀농어, 귀촌 한다는 비율이 높게 나타남.

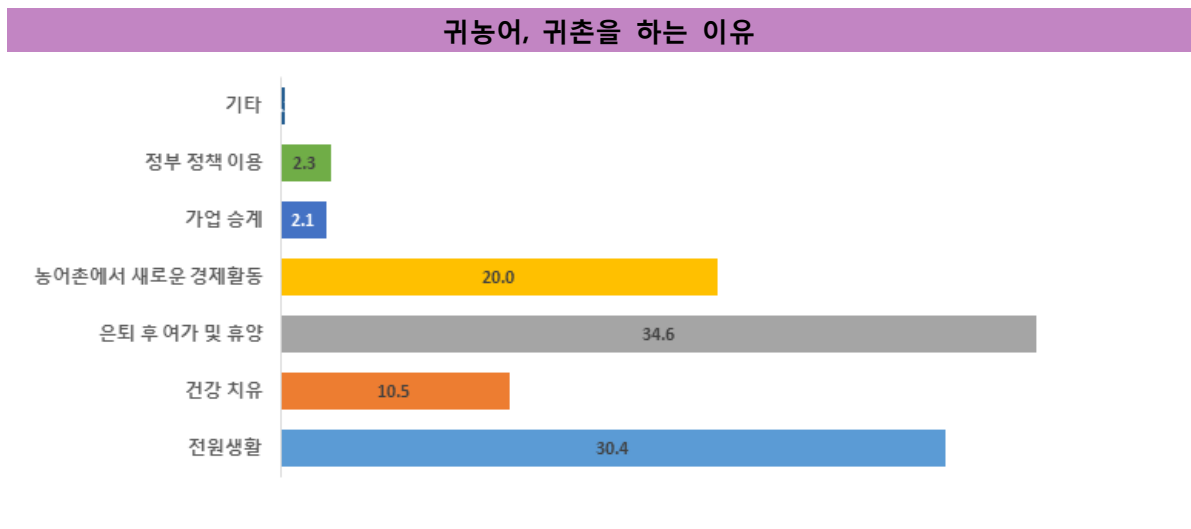

〈표 7-12〉 귀농어, 귀촌을 하는 가장 큰 이유

(단위: %)

구 분	계	전원생활	건강 치유	은퇴 후 여가 및 휴양	농어촌에서 새로운 경제활동	가업 승계	정부 정책 이용	기타
2 0 1 8 년	100.0	30.4	10.5	34.6	20.0	2.1	2.3	0.2
〈 지 역 별 〉								
원 도 심 권	100.0	29.5	11.7	32.7	21.2	2.1	2.5	0.2
하 당 권	100.0	38.0	8.5	38.0	12.2	1.8	1.3	0.2
남 악 근 교 권	100.0	25.0	8.5	36.6	24.7	2.5	2.6	0.1
〈 성 별 〉								
남 자	100.0	27.3	10.5	38.3	19.7	1.9	2.0	0.3
여 자	100.0	33.4	10.4	31.0	20.3	2.3	2.6	0.0

자료: 2018년 목포시 사회조사

7-10 귀농어, 귀촌에 가장 필요한 지원

귀농어, 귀촌에 가장 필요한 지원은 「정착자금 용자지원」

- 귀농어, 귀촌에 가장 필요한 지원은 「정착자금 및 용자지원」 29.0%, 「정보제공 및 상담활동」 23.2%, 「관련 체험프로그램 제공」 19.1%, 「농지, 어장 등 기반 마련 정보제공」 13.7%의 순으로 나타남.
- 40~49세는 「정착자금 용자지원」보다 「정보제공 및 상담활동」의 지원 비율이 높게 나타남.
- 「정착자금 용자지원」은 30~39세의 연령대가 가장 높은 비율로 나타남.

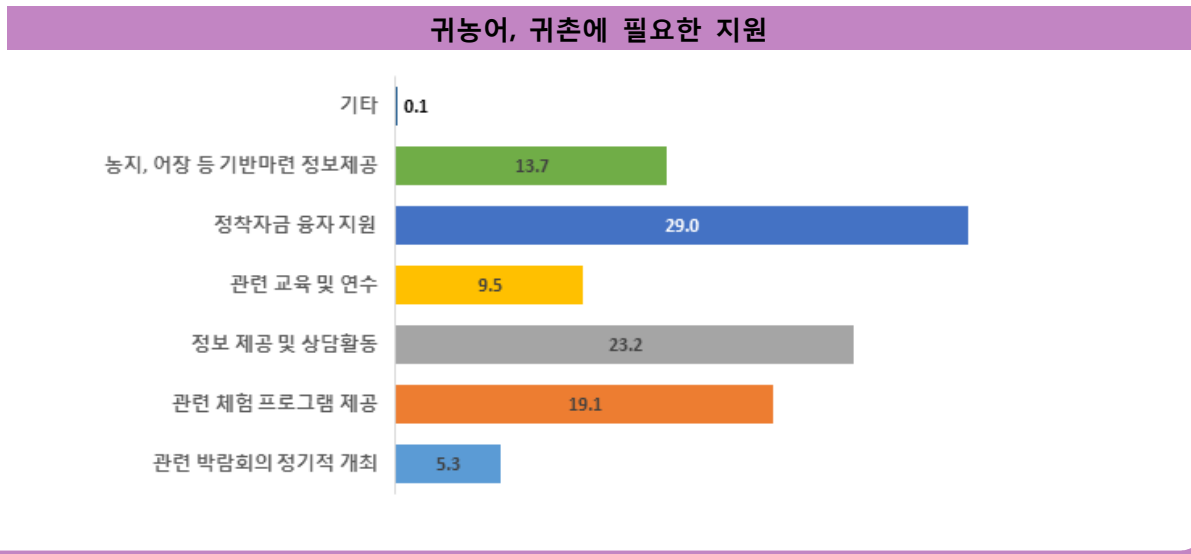

〈표 7-13〉 귀농어, 귀촌에 가장 필요한 지원

(단위: %)

구분	계	관련 박람회의 정기적 개최	관련 체험 프로그램 제공	정보 제공 및 상담활동	관련 교육 및 연수	정착자금 용자 지원	농지, 어장 등 기반마련 정보제공	기타
2018년 〈지역별〉	100.0	5.3	19.1	23.2	9.5	29.0	13.7	0.1
원도심권	100.0	5.5	17.2	25.9	7.8	28.5	15.2	0.0
하당권	100.0	4.7	20.9	17.1	13.4	31.0	12.8	0.0
남악근교권 〈성별〉	100.0	5.6	23.3	21.5	10.6	28.5	10.3	0.3
남자	100.0	4.7	18.7	23.3	10.1	29.2	14.0	0.0
여자	100.0	5.9	19.5	23.1	9.0	28.8	13.5	0.1

자료: 2018년 목포시 사회조사

8. 환경

8-1 2년전과 비교한 환경체감도

8-2 환경보전을 위한 노력의 정도

8-1 2년전과 비교한 환경체감도

환경 체감도는 「보통」

- 녹지환경(공원, 가로수 등)은 「보통」 52.6%, 「약간만족」 26.0%, 「약간 불만족」 11.5%의 순으로 나타남.
- 생활소음은 「보통」 49.2%, 「약간 불만족」 22.9%, 「약간 만족」 14.0%의 순으로 나타남.
- 쓰레기 처리는 「보통」 53.6%, 「약간 만족」 19.8%, 「약간 불만족」 16.7%의 순으로 나타남.
- 수질(상수도 및 하천생태)은 「보통」 59.2%, 「약간 만족」 18.6%, 「약간 불만족」 14.6%의 순으로 나타남.
- 대기(미세먼지, 황사 등)는 「보통」 38.7%, 「약간 불만족」 31.8%, 「약간 만족」 15.0%의 순으로 나타남.

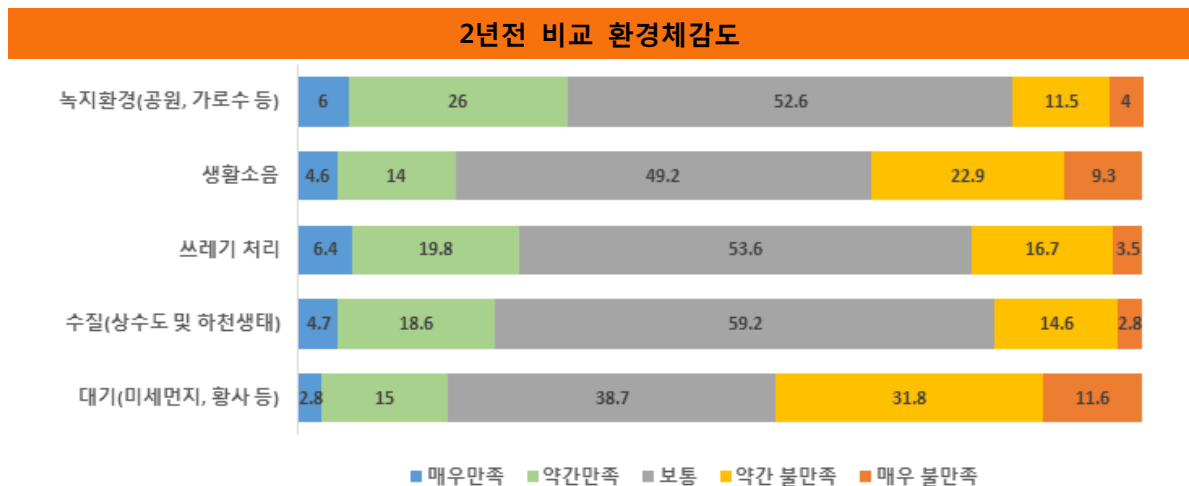

〈표 8-1〉 2년전과 비교한 환경체감

(단위: %)

구분	계	매우만족	약간만족	보통	약간 불만족	매우 불만족
대기(미세먼지, 황사 등)	100.0	2.8	15.0	38.7	31.8	11.6
수질(상수도 및 하천생태)	100.0	4.7	18.6	59.2	14.6	2.8
쓰레기 처리	100.0	6.4	19.8	53.6	16.7	3.5
생활소음	100.0	4.6	14.0	49.2	22.9	9.3
녹지환경(공원, 가로수 등)	100.0	6.0	26.0	52.6	11.5	4.0

자료: 2018년 목포시 사회조사

8-2 환경보전을 위한 노력의 정도

분리수거, 음식물 쓰레기 줄이기에 노력을 많이 함

- 합성세제 사용 안하기는 「보통」 41.7%, 「별로 노력안함」 25.4%, 「약간 노력함」 19.5%의 순으로 나타남.
- 음식물 쓰레기 줄이기는 「약간 노력함」 35.0%, 「보통」 29.8%, 「매우 노력함」 21.4%의 순으로 나타남.
- 재활용품 사용하기는 「보통」 38.6%, 「약간 노력함」 27.3%, 「별로 노력안함」 19.5%의 순으로 나타남.
- 친환경 제품 사용하기는 「보통」 39.7%, 「약간 노력함」 24.3%, 「별로 노력안함」 22.7%의 순으로 나타남.
- 1회용품 사용 안하기는 「보통」 36.9%, 「약간 노력함」 31.7%, 「별로 노력안함」 16.1%의 순으로 나타남.
- 분리수거는 「매우 노력함」 37.2%, 「약간 노력함」 36.0%, 「보통」 20.2%의 순으로 나타남.

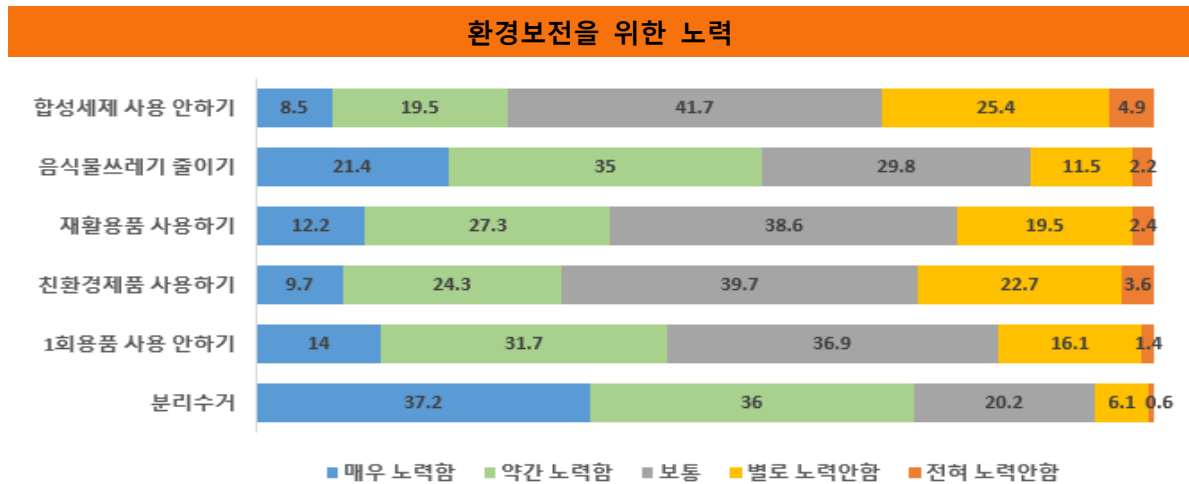

〈표 8-2〉 환경보전을 위한 노력의 정도

(단위: %)

구분	계	매우 노력함	약간 노력함	보통	별로 노력안함	전혀 노력안함
분리수거	100.0	37.2	36.0	20.2	6.1	0.6
1회용품 사용 안하기	100.0	14.0	31.7	36.9	16.1	1.4
친환경제품 사용하기	100.0	9.7	24.3	39.7	22.7	3.6
재활용품 사용하기	100.0	12.2	27.3	38.6	19.5	2.4
음식물쓰레기 줄이기	100.0	21.4	35.0	29.8	11.5	2.2
합성세제 사용 안하기	100.0	8.5	19.5	41.7	25.4	4.9

자료: 2018년 목포시 사회조사

9. 사회와 복지

9-1 사회적 약자에 대한 포용 정도

9-2 보육시설 선택시 고려사항

9-3 가장 시급하게 해결해야 할 보육문제

9-4 노인 일자리 사업유형

9-5 노인 일자리 사업 참여 적정연령

9-1 사회적 약자에 대한 포용 정도

사회적 약자에 대한 포용은 「장애인」, 「취약가정 자녀」, 「새로운 이웃」, 「결혼이민자」 순임

- 새로운 이웃에 대해서는 「보통」 50.6%, 「포용」 38.9%, 「거부」 5.3% 순으로 나타남.
- 전과자에 대해서는 「거부」 63.2%, 「보통」 19.8%, 「포용」 5.7% 순으로 나타남.
- 결혼이민자에 대해서는 「보통」 45.0%, 「포용」 33.2%, 「거부」 13.8% 순으로 나타남.
- 외국인 노동자에 대해서는 「보통」 45.4%, 「포용」 30.0%, 「거부」 17.6% 순으로 나타남.
- 취약가정 자녀에 대해서는 「포용」 50.9%, 「보통」 38.2%, 「거부」 5.5% 순으로 나타남.
- 장애인에 대해서는 「포용」 52.1%, 「보통」 37.8%, 「거부」 6.0% 순으로 나타남.

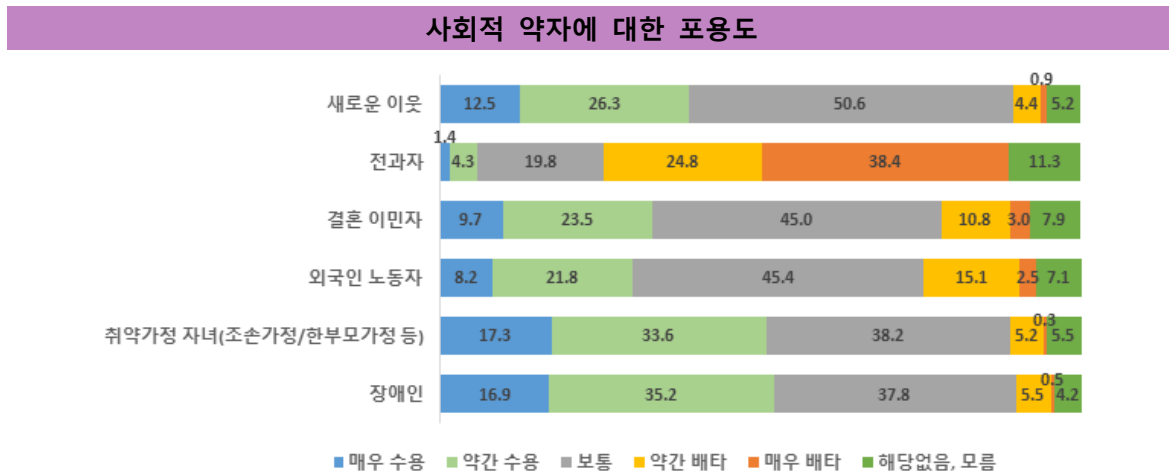

<표 9-1> 사회적 약자에 대한 포용 정도

(단위: %)

구분	계	포용	매우 수용	약간 수용	보통	거부	약간 배타	매우 배타	해당없음, 모름
장애인	100.0	52.0	16.9	35.2	37.8	6.0	5.5	0.5	4.2
취약가정 자녀 (조손가정/한부모가정 등)	100.0	50.9	17.3	33.6	38.2	5.4	5.2	0.3	5.5
외국인 노동자	100.0	30.0	8.2	21.8	45.4	17.5	15.1	2.5	7.1
결혼 이민자	100.0	33.2	9.7	23.5	45.0	13.8	10.8	3.0	7.9
전과자	100.0	5.7	1.4	4.3	19.8	63.2	24.8	38.4	11.3
새로운 이웃	100.0	38.9	12.5	26.3	50.6	5.3	4.4	0.9	5.2

자료: 2018년 목포시 사회조사

9-2 보육시설 선택시 고려사항(주된응답)

「주변 환경과 안전시설」

- 미취학 자녀가 있다고 응답한 비율은 9.8%
- 보육시설 선택시 고려사항으로는 「주변환경과 안전시설」 32.7%, 「교육내용」 29.0%, 「집과의 거리」 23.1%, 「보육시설 지출비용」 9.7%의 순으로 나타남.
- 지역별로 살펴보면, 원도심권과 하당권은 「주변환경과 안전시설」, 남악근교권은 「교육내용」이라고 응답한 비율이 가장 높게 나타남.
- 남자는 「주변환경과 안전시설」, 여자는 「교육내용」이라고 응답한 비율이 가장 높게 나타남.
- 연령별로 보면, 15~59세는 「주변환경과 안전시설」, 60세 이상은 「교육내용」이라고 응답한 비율이 가장 높게 나타남.

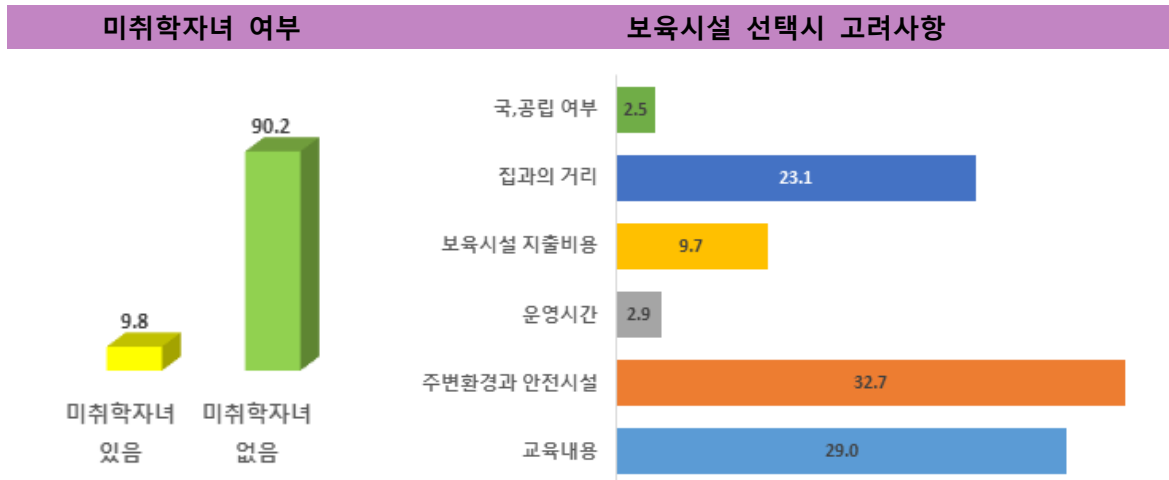

〈표 9-2〉 보육시설 선택시 고려사항(주된응답)

(단위: %)

구분	계	미취학 자녀 있음	소계	교육내용	주변 환경과 안전시설	운영시간	보육시설 지출비용	집과의 거리	국,공립 여부	미취학 자녀 없음
2018년 〈지역별〉	100.0	9.8	100.0	29.0	32.7	2.9	9.7	23.1	2.5	90.2
원도심권	100.0	7.4	100.0	25.8	42.4	1.9	7.9	20.6	1.4	92.6
하당권	100.0	10.8	100.0	24.3	31.5	4.9	9.2	26.5	3.6	89.2
남악근교권		16.4	100.0	36.9	19.7	2.9	12.8	24.4	3.3	83.6
〈성별〉										
남자	100.0	10.0	100.0	21.6	42.6	0.8	10.7	22.9	1.5	90.0
여자	100.0	9.6	100.0	36.3	22.9	5.0	8.8	23.4	3.5	90.4

자료: 2018년 목포시 사회조사

9-3 가장 시급하게 해결해야 할 보육문제

「국공립 보육시설」 확충해야

- 시급하게 해결해야 할 보육문제는 「국공립 보육시설확충」 22.5%, 「보육비 지원 확대」 21.4%, 「보육서비스의 질적 향상」 16.6%, 「직장내 보육시설의 확충」 14.7%의 순으로 나타남.
- 지역별로 살펴보면, 원도심권과 남악근교권은 「국공립 보육시설 확충», 하당권은 「직장내 보육시설 확충」이라고 응답한 비율이 가장 높게 나타남.
- 연령별로 살펴보면, 15~29세, 30세~39세, 65세 이상은 「보육비 지원 확대», 40세~49세, 50세~59세, 60세 이상은 「국공립 보육시설확충」이라고 응답한 비율이 가장 높게 나타남.

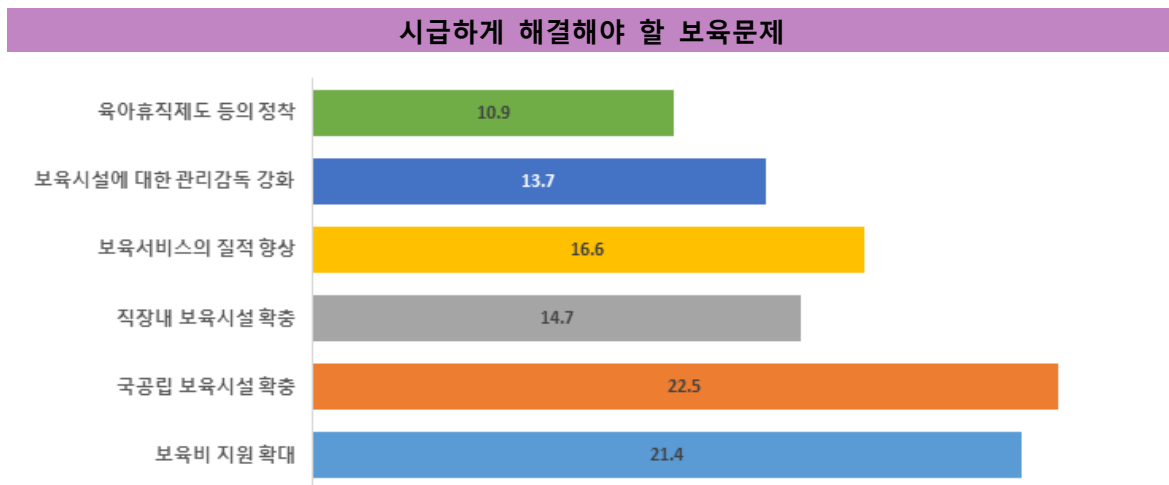

〈표 9-3〉 가장 시급하게 해결해야 할 보육문제

(단위: %)

구 분	계	보육비 지원 확대	국공립 보육시설 확충	직장내 보육시설 확충	보육 서비스의 질적 향상	보육시설에 대한 관리감독 강화	육아 휴직제도 등의 정착	기타
2018년	100.0	21.4	22.5	14.7	16.6	13.7	10.9	0.1
〈 지역 별 〉								
원도심권	100.0	21.8	23.3	14.9	17.9	11.0	11.1	0.0
하당권	100.0	20.6	16.7	21.6	13.4	19.0	8.7	0.0
남악근교권	100.0	21.1	26.6	6.6	16.3	16.2	12.7	0.5
〈 성 별 〉								
남자	100.0	23.0	25.2	13.0	15.1	14.8	8.9	0.0
여자	100.0	19.9	20.0	16.5	18.1	12.6	12.8	0.2

자료: 2018년 목포시 사회조사

9-4 노인 일자리 사업유형

「노인 돌보는 사업(노노 케어)」확충해야

- 노인 일자리 사업 유형으로 가장 적절하다고 생각하는 사업으로는 「노인 돌보는 사업」 24.1%, 「취약계층지원」 19.1%, 「공공시설 봉사」 17.2%, 「공동 작업형」 15.7%, 「인력파견형」 6.2%의 순으로 나타남.
- 지역별, 성별, 연령별, 학력별 모두 노인 일자리 사업 유형으로 「노인 돌보는 사업」을 적절하다고 생각하는 비율이 높게 나타남.
- 직업별로 살펴보면, 농림어업 종사자는 「공동작업형」의 사업 유형이 적절하다고 생각하는 비율이 높게 나타남.

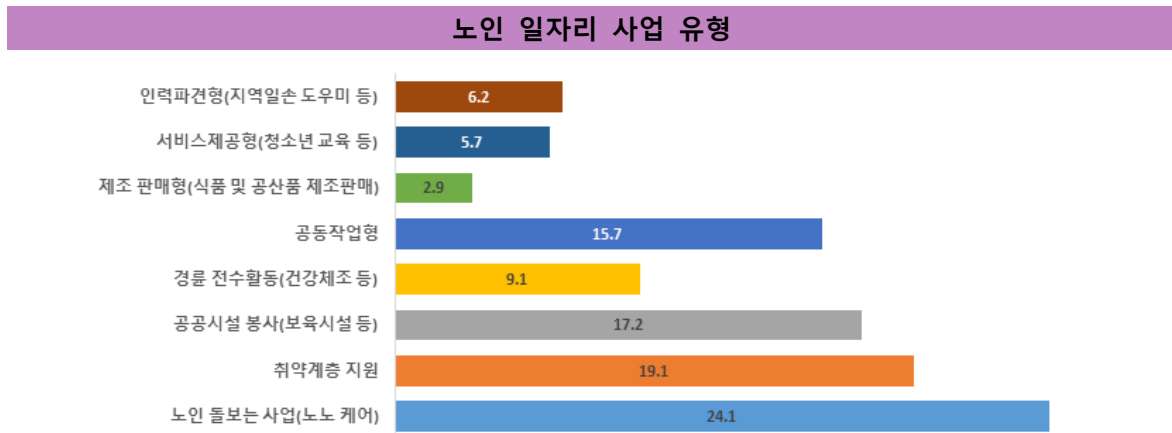

〈표 9-4〉 노인 일자리 사업유형

(단위: %)

구 분	계	노인 돌보는 사업 (노노 케어)	취약계층 지원	공공시설 봉사 (보육시설 등)	경륜 전수활동 (건강체조 등)	공동작업형	제조 판매형 (식품 및 공산품 제조판매)	서비스 제공형 (청소년 교육 등)	인력파견형 (지역일손 도우미 등)	기타
2 0 1 8 년	100.0	24.1	19.1	17.2	9.1	15.7	2.9	5.7	6.2	0.0
〈 지 역 별 〉										
원 도 심 권	100.0	22.9	20.0	17.7	9.6	13.4	3.3	6.3	6.9	0.0
하 당 권	100.0	28.9	15.9	15.1	6.3	20.4	2.8	5.7	4.7	0.0
남 악 근 교 권	100.0	22.5	19.9	18.1	10.3	18.0	1.6	3.7	5.7	0.2
〈 연 령 별 〉										
1 5 ~ 2 9 세	100.0	22.4	21.4	16.6	14.8	9.5	1.8	7.8	5.7	0.0
3 0 ~ 3 9 세	100.0	22.1	21.3	15.3	8.6	18.9	3.1	6.0	4.7	0.0
4 0 ~ 4 9 세	100.0	23.0	15.8	18.8	9.0	19.9	3.0	5.0	5.4	0.2
5 0 ~ 5 9 세	100.0	23.9	18.9	15.6	7.0	17.3	4.6	6.9	5.9	0.0
6 0 세 이 상	100.0	28.2	18.6	18.9	5.8	14.6	2.2	3.3	8.4	0.0
6 5 세 이 상	100.0	30.6	15.8	19.2	6.0	14.2	2.4	2.5	9.4	0.0

자료: 2018년 목포시 사회조사

9-5 노인 일자리 사업 참여 적정연령

노인 일자리 사업 참여 적정연령은 「60~70세」 39.7%

- 노인 일자리 사업 참여 적정연령은 「60~70세」 39.7%, 「60~80세」 37.5%, 「60세~상한선 없음」 22.7%, 「기타(65세 이상)」 0.1%의 순으로 나타남.
- 노인 일자리 사업의 적정연령을 여자는 「60~70세」, 남자는 「60~80세」라고 응답한 비율이 가장 높게 나타남.
- 연령별로 살펴보면, 「60~80세」라고 응답한 비율은 나이가 많을수록 낮아지는 경향을 나타냄.
- 지역별로 살펴보면, 원도심권과 남악근교권은 「60~70세」, 하당권은 「60~80세」의 비율이 높게 나타남.

노인 일자리 사업 참여 적정연령

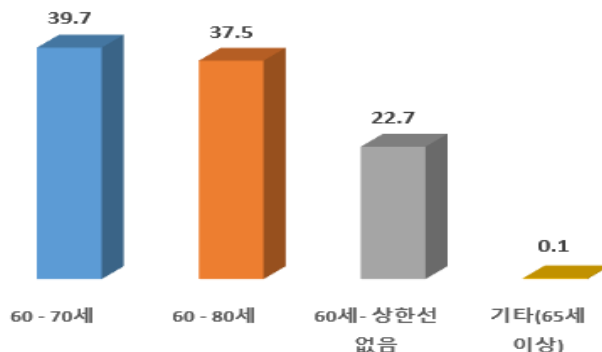

<표 9-5> 노인 일자리 사업 참여 적정연령

(단위: %)

구 분	계	60-70세	60-80세	60세- 상한선 없음	기타(65세 이상)
2018년	100.0	39.7	37.5	22.7	0.1
〈지역별〉					
원도심권	100.0	40.9	36.0	23.1	0.0
하당권	100.0	35.7	42.9	21.0	0.4
남악근교권	100.0	40.4	36.2	23.3	0.1
〈연령별〉					
15~29세	100.0	36.5	36.9	26.6	0.0
30~39세	100.0	36.6	40.8	22.3	0.3
40~49세	100.0	41.4	39.2	19.2	0.2
50~59세	100.0	40.4	38.6	20.9	0.0
60세 이상	100.0	42.8	33.5	23.6	0.1
65세 이상	100.0	42.0	32.5	25.5	0.0

자료: 2018년 목포시 사회조사

10. 여가와 문화

10-1 지역 문화행사 개최에 대한 의견

10-2 지역 문화행사 개최 찬반 이유

10-3 주말, 휴일의 여가활동

10-4 앞으로 하고 싶은 여가활동

10-1 지역 문화행사 개최에 대한 의견

지역문화 행사에 대해서는 「긍정적」

- 지역 문화행사에 대해서 「긍정적」 70.3%, 「부정적」 21.3%로 나타남.
- 지역별로 긍정적인 반응은 원도심권, 하당권, 남악근교권의 순임.
- 긍정적인 반응은 40~49세가 73.8%로 가장 높은 비율로 나타남.
- 직업별로 살펴보면, 전문/관리직과 서비스/판매업이 높은 비율로 긍정적인 반응을 보임.

지역 문화행사 개최에 대한 의견

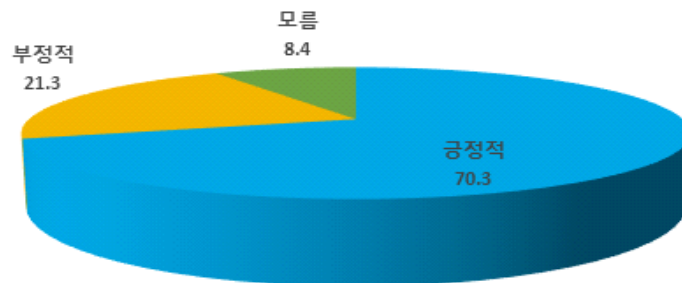

〈표 10-1〉 지역 문화행사 개최에 대한 의견

(단위: %)

구 분	계	긍정적	부정적	모름
2018년	100.0	70.3	21.3	8.4
〈지역별〉				
원도심권	100.0	71.7	21.2	7.0
하당권	100.0	70.8	19.8	9.4
남악근교권	100.0	65.2	23.0	11.8
〈성별〉				
남자	100.0	69.9	21.8	8.3
여자	100.0	70.7	20.7	8.6
〈연령별〉				
15~29세	100.0	68.9	17.7	13.4
30~39세	100.0	71.3	23.0	5.7
40~49세	100.0	73.8	19.5	6.7
50~59세	100.0	70.0	24.0	6.0
60세 이상	100.0	68.2	22.7	9.1
65세 이상	100.0	67.7	22.0	10.3

자료: 2018년 목포시 사회조사

10-2 지역 문화행사 개최 찬반 이유

「지역홍보 및 관광수입 증대」에는 긍정적이지만,
「홍보성 행사 및 예산낭비」측면에서는 부정적

- 긍정적인 이유로는 「지역홍보 및 관광수입증대」 44.2%, 「지역적 특성 계승발전」 21.9%, 「주민화합」 20.8%의 순으로 나타남.
- 「지역홍보 및 관광수입증대」를 이유로 긍정적인 반응은 40~49세가 가장 높은 비율로 나타남.
- 부정적인 이유로는 「홍보성 행사 및 예산낭비」 49.8%, 「교통 혼잡 및 질서 문란」 18.4%, 「과소비 조장」 17.8%의 순으로 나타남.
- 「홍보성 행사 및 예산낭비」를 이유로 부정적인 반응은 50~59세가 가장 높은 비율로 나타남.

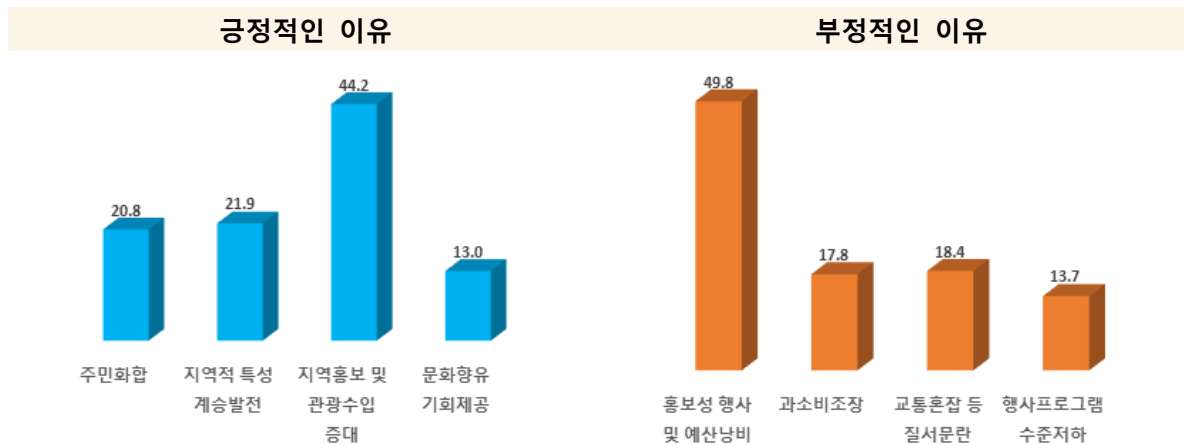

〈표 10-2〉 지역 문화행사 개최 찬반 이유

(단위: %)

구분	계	긍정적인 이유					부정적인 이유				
		주민화합	지역적 특성 계승발전	지역홍보 및 관광수입 증대	문화향유 기회제공	기타	홍보성 행사 및 예산낭비	과소비조장	교통혼잡 등 질서문란	행사프로그램 수준저하	기타
2018년	100.0	20.8	21.9	44.2	13.0	0.1	49.8	17.8	18.4	13.7	0.2
〈지역별〉											
원도심권	100.0	24.6	23.5	43.0	8.9	0.1	42.2	20.8	22.9	13.7	0.4
하당권	100.0	18.5	16.7	47.5	17.3	0.0	60.7	10.0	17.4	11.9	0.0
남악근교권	100.0	10.3	22.7	44.7	22.3	0.0	61.8	16.4	6.4	15.5	0.0
〈성별〉											
남자	100.0	21.1	21.6	44.5	12.7	0.1	51.1	18.0	19.8	11.2	0.0
여자	100.0	20.5	22.2	43.9	13.3	0.0	48.5	17.6	17.0	16.3	0.5

자료: 2018년 목포시 사회조사

10-3 주말, 휴일의 여가활동(주된응답)

주말, 휴일의 주된 여가활동 「TV 시청」, 「휴식」

- 주말, 휴일의 여가활동은 「TV 시청」 37.5%, 「휴식」 19.4%, 「스포츠 활동 및 등산 등 건강관리」 9.9%, 「사회활동 및 기타활동」 8.6%, 「컴퓨터게임, 인터넷 검색」 8.2%의 순으로 나타남.
- 「TV 시청」은 전 연령대에서 높게 나타나며, 60세 이상, 65세 이상이 가장 높게 나타남.
- 15~29세는 「TV 시청(30.5%)」 다음으로 「컴퓨터게임, 인터넷 검색(27.8%)」이 높은 비율로 나타남.

주말, 휴일의 여가활동

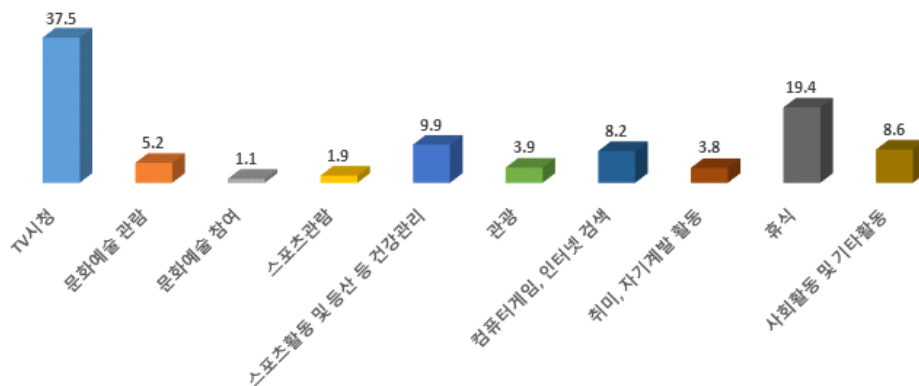

〈표 10-3〉 주말, 휴일의 여가활동(주된응답)

(단위: %)

구 분	계	TV시청	문화 예술 관람	문화 예술 참여	스포츠 관람	스포츠 활동 및 등산 등 건강관리	관광	컴퓨터 게임, 인터넷 검색	취미, 자기계발 활동	휴식	사회 활동 및 기타 활동	기타
2018년	100.0	37.5	5.2	1.1	1.9	9.9	3.9	8.2	3.8	19.4	8.6	0.5
〈지역별〉												
원도심권	100.0	38.7	4.5	0.9	2.4	9.5	3.1	7.2	4.0	20.3	8.8	0.6
하당권	100.0	39.2	6.1	0.2	0.9	11.2	3.4	10.5	2.5	17.3	8.3	0.5
남악근교권	100.0	31.5	6.2	2.5	1.1	9.7	7.2	9.0	4.8	19.3	8.3	0.4
〈성별〉												
남자	100.0	35.4	3.9	1.4	3.4	12.3	4.1	12.0	4.2	16.8	6.0	0.6
여자	100.0	39.5	6.4	0.8	0.4	7.5	3.8	4.6	3.5	22.0	11.1	0.5

자료: 2018년 목포시 사회조사

10-4 앞으로 하고 싶은 여가활동(주된응답)

앞으로 하고 싶은 여가활동 「관광」, 「스포츠 활동 및 등산 등 건강관리」

- 앞으로 하고 싶은 여가 활동은 「관광」 28.2%, 「스포츠 활동 및 등산 등 건강관리」 18.0%, 「문화예술관람」 14.4%, 「취미, 자기계발 활동」 8.2%, 「사회활동 및 기타활동」 7.6%의 순으로 나타남.
- 30~39세는 「관광(30.8%)」 다음으로 「문화예술 관람(21.3%)」이 높은 비율로 나타남.
- 직업별로 살펴보면, 전문/관리직은 「관광(32.4%)」 다음으로 「문화예술 관람(16.7%)」이 높은 비율로 나타남.
- 여자는 「관광(31.7%)」 다음으로 「문화예술 관람(15.9%)」이 높은 비율로 나타남.

하고 싶은 여가활동

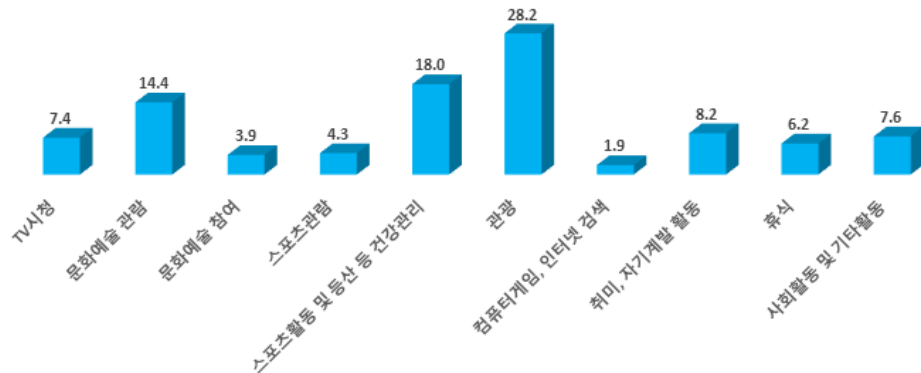

<표 10-4> 앞으로 하고 싶은 여가활동(주된응답)

(단위: %)

구 분	계	TV시청	문화 예술 관람	문화 예술 참여	스포츠 관람	스포츠 활동 및 등산 등 건강관리	관광	컴퓨터 게임, 인터넷 검색	취미, 자기 계발 활동	휴식	사회 활동 및 기타 활동	기타
2018년	100.0	7.4	14.4	3.9	4.3	18.0	28.2	1.9	8.2	6.2	7.6	
〈지역별〉												
원도심권	100.0	8.8	14.5	4.3	4.1	18.5	27.0	1.5	8.5	5.5	7.3	
하당권	100.0	7.3	14.9	2.1	5.8	19.4	28.0	1.8	8.4	4.0	8.3	
남악근교권	100.0	2.8	13.4	4.6	3.1	15.0	32.0	3.2	7.4	10.7	7.7	
〈성별〉												
남자	100.0	7.6	12.7	3.7	7.2	21.9	24.5	3.0	8.2	5.5	5.5	
여자	100.0	7.1	15.9	4.1	1.5	14.3	31.7	0.8	8.3	6.8	9.6	

자료: 2018년 목포시 사회조사

11. 안전

11-1 사회안전에 대한 인식

11-2 안전한 도시 만들기 위한 방안

11-1 사회 안전에 대한 인식

사회 안전에 대한 인식은 「보통」 45.8%, 「안전」 39.5%

- 사회 안전에 대한 인식, 「안전(매우 안전+비교적 안전)」은 「국가안보」 54.0%, 「자연재해」 46.8%, 「건축물 및 시설물」 42.4%, 「전반적인 사회 안전」 39.5%, 「화재」 38.9%, 「먹거리」 35.5%의 순으로 나타남.
- 사회 안전에 대한 인식, 「불안(매우 불안+비교적 불안)」은 「범죄 위험」 25.3%, 「교통사고」 22.7%, 「신종 전염병」 20.1%, 「정보 보안」 17.9%, 「자연재해」 16.6%, 「먹거리」 16.5%의 순으로 나타남.
- 전반적인 사회 안전에 대해, 「안전(매우 안전+비교적 안전)」은 65세 이상이 44.9%, 「불안(매우 불안+비교적 불안)」은 30~39세가 17.4%로 가장 높게 나타남.

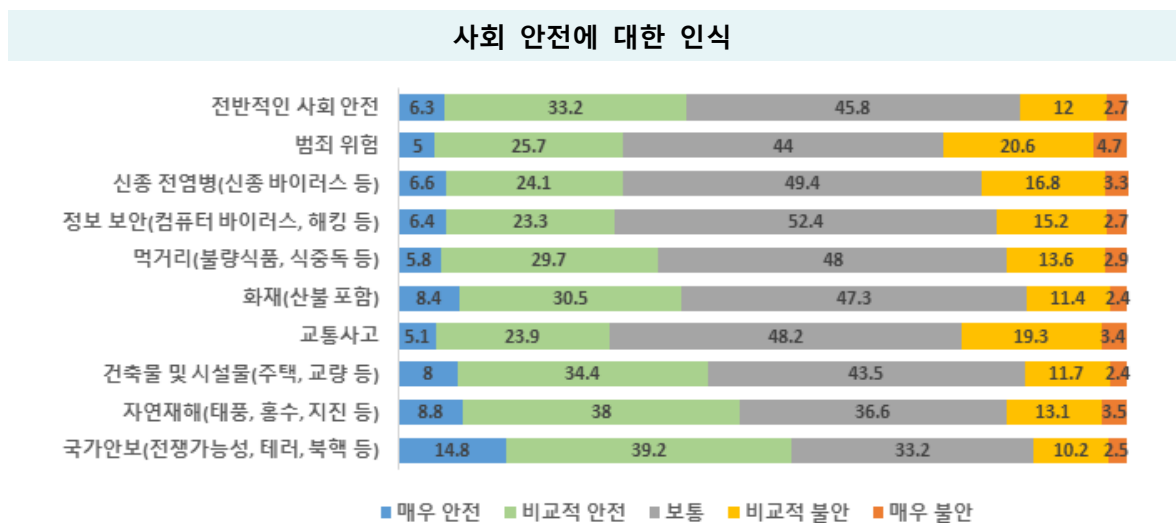

<표 11-1> 사회 안전에 대한 인식

(단위: %)

구분	계	매우 안전	비교적 안전	보통	비교적 불안	매우 불안
국가안보(전쟁가능성, 테러, 북핵 등)	100.0	14.8	39.2	33.2	10.2	2.5
자연재해(태풍, 홍수, 지진 등)	100.0	8.8	38.0	36.6	13.1	3.5
건축물 및 시설물(주택, 교량 등)	100.0	8.0	34.4	43.5	11.7	2.4
교통사고	100.0	5.1	23.9	48.2	19.3	3.4
화재(산불 포함)	100.0	8.4	30.5	47.3	11.4	2.4
먹거리(불량식품, 식중독 등)	100.0	5.8	29.7	48.0	13.6	2.9
정보 보안(컴퓨터 바이러스, 해킹 등)	100.0	6.4	23.3	52.4	15.2	2.7
신종 전염병(신종 바이러스 등)	100.0	6.6	24.1	49.4	16.8	3.3
범죄 위험	100.0	5.0	25.7	44.0	20.6	4.7
전반적인 사회 안전	100.0	6.3	33.2	45.8	12.0	2.7

자료: 2018년 목포시 사회조사

11-2 안전한 도시 만들기 위한 방안

안전한 도시를 위해 「방법용 CCTV확충」해야

- 안전한 도시 만들기 위한 방안으로 「방법용 CCTV 확충」 37.2%, 「보안등, 공원등 설치로 범죄취약지역 해소」 24.7%, 「안전 매뉴얼 및 제도정비, 시민의식 함양교육」 13.9%, 「교통안전 지도 및 자율방법 강화」 10.0%, 「보행환경 개선」 8.1%의 순으로 나타남.
- 「방법용 CCTV 확충」은 남악근교권(43.1%), 하당권(41.6%), 원도심권(33.8%) 순으로 나타남.

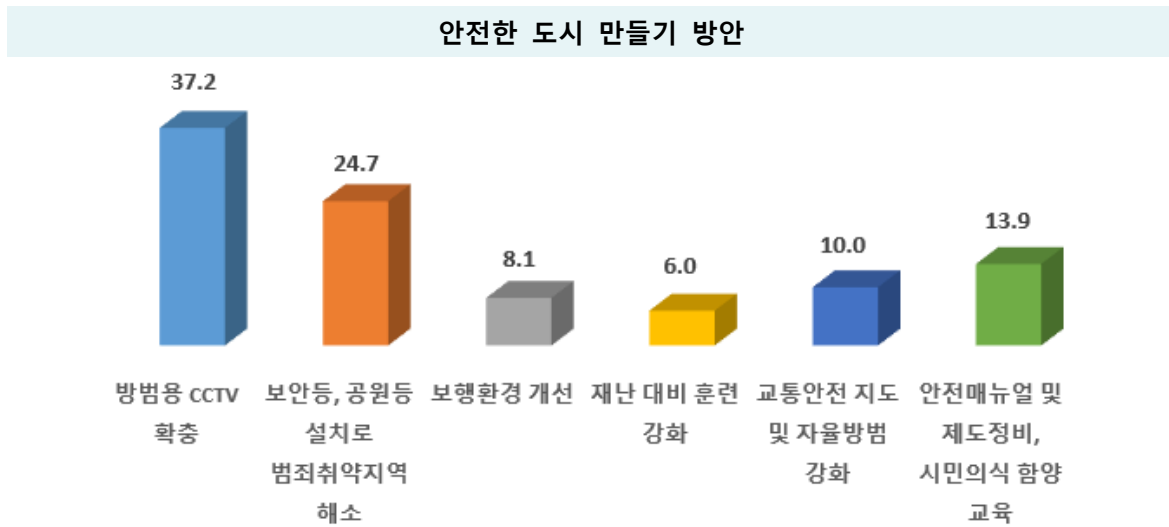

〈표 11-2〉 안전한 도시 만들기 위한 방안

(단위: %)

구 분	계	방법용 CCTV 확충	보안등, 공원등 설치로 범죄취약지역 해소	보행환경 개선	재난 대비 훈련 강화	교통안전 지도 및 자율방법 강화	안전매뉴얼 및 제도정비, 시민의식 함양 교육	기타
2018년	100.0	37.2	24.7	8.1	6.0	10.0	13.9	0.1
〈지역별〉								
원도심권	100.0	33.8	25.0	10.3	6.8	10.9	13.2	0.1
하당권	100.0	41.6	27.6	4.6	4.5	6.3	15.2	0.2
남악근교권	100.0	43.1	20.5	5.3	5.0	10.9	15.0	0.2
〈성별〉								
남자	100.0	36.9	22.6	8.3	6.5	10.0	15.6	0.1
여자	100.0	37.5	26.6	8.0	5.4	9.9	12.4	0.2

자료: 2018년 목포시 사회조사

12. 공동체와 사회참여

12-1 자원봉사 참여횟수와 활동시간

12-2 향후 자원봉사 참여여부

12-3 지역민으로서 자부심 정도

12-4 삶에 대한 만족도(행복지수)

12-5 전남의 대표 이미지

12-1 자원봉사 참여횟수와 활동시간

자원봉사를 거의 참여하지 않음

- 자원봉사 참여한 적이 있는 경우는 평균 2.3%로 거의 참여하지 않은 것으로 나타남.
- 자원봉사 참여횟수 3~6회 43.2%, 2회이내 40.9%, 7회이상 15.9%순으로 나타남.
- 7회이상 참여는 「기타 일반인을 위한 봉사활동」 26.7%, 「아동, 청소년, 노인, 장애인, 재소자 관련활동」 26.0%, 「환경보전, 범죄예방 관련활동」 22.9%, 「국가 및 지역행사 관련활동」 11.9%, 「재해지역 주민돕기 시설복구 관련활동」 5.6%의 순으로 나타남.
- 자원봉사활동 7시간 이상은 「국가 및 지역행사 관련활동」 36.9%, 「아동, 청소년, 노인, 장애인, 재소자 관련활동」 12.2%, 「기타 일반인을 위한 봉사활동」 8.8%, 「환경보전, 범죄예방 관련활동」 5.2%, 「자녀교육 관련활동」 5.0%의 순으로 나타남.



<표 12-1> 자원봉사 참여횟수와 활동시간

(단위: %)

구 분	계	참여 한 적 있다	연간 참여횟수				활동시간				참여 한 적 없다
			소계	2회 이내	3회 -6회	7회 이상	소계	2시간 이내	2시간 -6시간	7시간 이상	
아동·청소년·노인·장애인·재소자 등과 관련한 활동	100.0	7.9	100.0	30.7	43.3	26.0	100.0	42.1	45.7	12.2	92.1
환경보전, 범죄예방 등과 관련한 활동	100.0	1.3	100.0	35.7	41.4	22.9	100.0	45.6	49.2	5.2	98.7
자녀교육 등과 관련한 활동	100.0	1.7	100.0	59.0	38.6	2.4	100.0	66.6	28.4	5.0	98.3
국가 및 지역행사 등과 관련한 활동	100.0	1.0	100.0	44.8	43.3	11.9	100.0	40.0	23.1	36.9	99.0
재해지역 주민돕기 및 시설복구 등과 관련한 활동	100.0	0.6	100.0	44.7	49.7	5.6	100.0	29.5	65.8	4.8	99.4
기타 일반인을 위한 봉사관련한 활동	100.0	1.1	100.0	30.6	42.8	26.7	100.0	53.1	38.0	8.8	98.9

자료: 2018년 목포시 사회조사

12-2 향후 자원봉사 참여여부

「참여 의사 있다 (48.5%)」, 「참여 의사 없다 (51.5%)」

- 「참여의사 있다」는 하당권(60.8%), 남악근교권(53.4%), 원도심권(42.7%) 순으로 나타남.
- 여자(49.2%)가 남자(47.7%)보다 참여의사가 높게 나타남.
- 「참여의사 있다」를 연령별로 살펴보면, 15~29세(59.4%), 30~39세(57.0%), 50~59세(54.7%)의 순으로 나타남.
- 「참여의사 있다」를 직업별로 살펴보면, 사무(66.1%), 전문/관리(62.7%), 서비스/판매(51.0%)의 순으로 나타남.
- 가구소득별 수준이 높을수록 「참여의사 있다」가 높게 나타남.

향후 자원봉사 참여여부

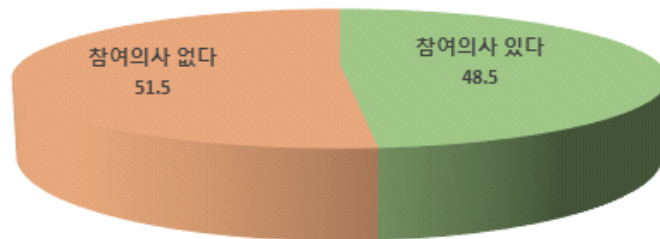

<표 12-2> 향후 자원봉사 참여여부

(단위: %)

구 분	계	참여의사 있다	참여의사 없다
2018년	100.0	48.5	51.5
〈지역별〉			
원도심권	100.0	42.7	57.3
하당권	100.0	60.8	39.2
남악근교권	100.0	53.4	46.6
〈성별〉			
남자	100.0	47.7	52.3
여자	100.0	49.2	50.8

자료: 2018년 목포시 사회조사

12-3 지역민으로서 자부심 정도

지역민의 자부심은 「보통」

- 지역민으로서 자부심의 정도는 「보통」 45.6%, 「약간 가지고 있다」 26.5%, 「별로 가지고 있지 않다」 13.2%, 「많이 가지고 있다」 11.0%의 순으로 나타남.
- 지역별 자부심의 정도(많이 가지고 있다+약간 가지고 있다)는 원도심권(38.3%), 하당권(36.5%), 남악근교권(35.7%)의 순으로 나타남.
- 지역민으로서의 자부심은 남자(39.5%)가 여자(35.5%)보다 높게 나타남
- 60세이상, 사무직에서 지역민으로서의 자부심이 가장 높게 나타남.

지역민으로서 자부심

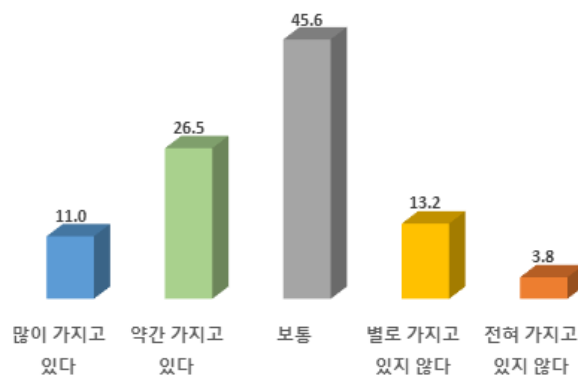

〈표 12-3〉 지역민으로서 자부심 정도

(단위: %)

구 분	계	많이 가지고 있다	약간 가지고 있다	보통	별로 가지고 있지 않다	전혀 가지고 있지 않다
2 0 1 8 년	100.0	11.0	26.5	45.6	13.2	3.8
〈 지 역 별 〉						
원 도 심 권	100.0	10.6	27.7	42.9	14.2	4.5
하 당 권	100.0	14.7	21.8	48.4	12.7	2.4
남 악 근 교 권	100.0	8.2	27.5	50.7	10.6	3.1
〈 성 별 〉						
남 자	100.0	12.5	27.0	43.2	13.5	3.9
여 자	100.0	9.6	25.9	47.9	13.0	3.7

자료: 2018년 목포시 사회조사

12-4 삶에 대한 만족도(행복지수)

삶에 대한 만족도는 「평균 6.61점」

- 삶에 대한 만족도는 「7점」 21.5%, 「8점」 21.0%, 「5점」 19.8%, 「6점」 14.5%, 「9점」 7.6%의 순으로 나타남.
- 삶에 대한 만족도는 평균적으로 하당권이 가장 높고, 그 다음으로 남악근교권, 원도심권 순으로 나타남.
- 삶에 대한 만족도는 평균적으로 40~49세가 가장 높게 나타남.
- 평균적으로 삶의 만족도는 배우자 있음, 사무직, 학력이 높을수록 높게 나타남.

삶에 대한 만족도(행복지수)

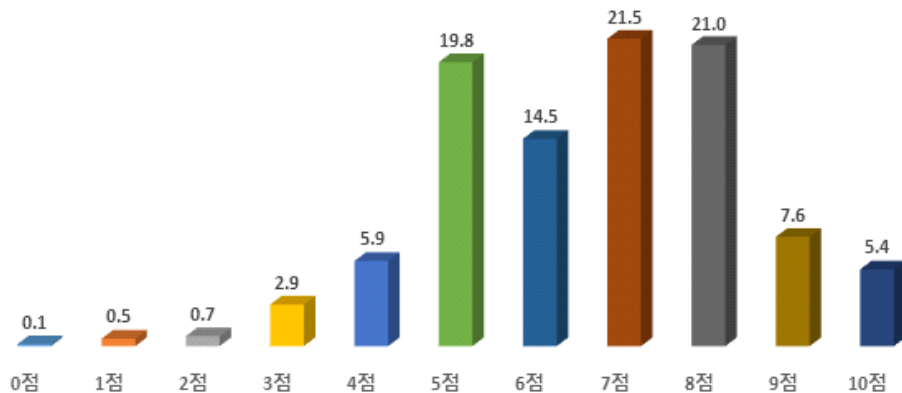

<표 12-4> 삶에 대한 만족도(행복지수)

(단위: %)

구분	계	0점	1점	2점	3점	4점	5점	6점	7점	8점	9점	10점	평균
2018년	100.0	0.1	0.5	0.7	2.9	5.9	19.8	14.5	21.5	21.0	7.6	5.4	6.61
<지역별>													
원도심권	100.0	0.2	0.6	0.5	3.6	7.5	22.4	15.3	21.2	17.3	6.6	4.8	6.40
하당권	100.0	0.0	0.3	1.5	1.3	4.7	17.4	13.9	18.5	22.0	12.0	8.3	6.94
남악근교권	100.0	0.0	0.3	0.5	2.5	2.4	14.4	12.4	25.6	31.9	6.1	3.8	6.93
<성별>													
남자	100.0	0.0	0.6	0.9	3.4	5.5	20.5	12.6	22.2	21.7	7.2	5.5	6.61
여자	100.0	0.3	0.4	0.5	2.4	6.4	19.2	16.3	20.8	20.4	8.0	5.3	6.61
<연령별>													
15~29세	100.0	0.0	0.3	0.9	4.6	5.6	17.6	19.4	22.1	16.7	7.9	4.8	6.51
30~39세	100.0	0.0	0.0	0.9	1.6	6.5	15.0	12.7	26.3	26.0	6.8	4.1	6.79
40~49세	100.0	0.4	0.9	0.6	1.1	5.3	16.4	12.6	21.7	24.8	9.7	6.5	6.87
50~59세	100.0	0.0	0.7	0.4	1.8	6.1	22.6	11.1	22.3	22.1	8.5	4.4	6.64
60세 이상	100.0	0.2	0.6	0.7	4.6	6.3	25.7	15.4	16.7	17.7	5.6	6.5	6.36
65세 이상	100.0	0.3	0.8	0.8	5.3	6.6	27.4	14.3	16.9	17.3	4.6	5.6	6.22

자료: 2018년 목포시 사회조사

12-5 전라남도 대표 이미지

연상이미지는 「음식」, 대표관광지 「유달산」, 대표음식 「낙지」

- 전라남도 하면 먼저 떠오르는 이미지에 대해 연상되는 단어는 「음식」 18.0%, 「녹색(생명, 농업 등)」 7.8%, 「섬」 7.1% 순으로 나타남.
- 전라남도를 대표하는 관광지로는 「유달산」 29.2%, 「여수」 12.1%, 「홍도」 5.7% 순으로 나타남.
- 전라남도 대표음식은 「낙지」 27.5%, 「홍어」 23.4%, 「한식」 7.6% 순으로 나타남.
- 전라남도 대표인물은 「김대중」 66.6%, 「이순신」 6.5%, 「남진」 3.3% 순으로 나타남.

〈표 12-5〉 전라남도 연상이미지

(단위: %)

구 분	계	5.18민주화	거친이미지	고향(애향)	곡창지대	관광	김대중	낙후	녹색(농업)
2018년	100.0	2.7	0.9	1.2	1.2	0.8	0.8	10.0	7.8
구 분	다도해	도청	목포	바다	사투리	산	살기좋다	섬	시골
2018년	1.3	1.2	3.0	6.6	3.7	0.6	1.0	7.1	2.1
구 분	예향	유달산	음식	인심	자연환경	항구	홍어	기타	
2018년	2.8	3.5	18.0	1.9	4.6	1.5	1.2	14.5	

〈표 12-6〉 전라남도 대표장소

(단위: %)

구 분	계	삼학도	갯바위	유달산	평화광장	강진	다도해	담양	무등산	무안
2018년	100.0	4.9	3.0	29.2	1.8	0.9	1.0	2.6	1.1	0.8
구 분	보성	섬	낙안읍성	순천만습지	순천만정원	신안	홍도	흑산도	여수	여수오동도
2018년	2.3	1.4	2.1	3.2	1.6	2.3	5.7	1.8	12.1	2.3
구 분	영암	완도보길도	완도청산도	장흥	지리산	진도	함평	해남땅끝등	대흥사	기타
2018년	2.4	2.1	1.6	1.3	1.8	1.8	0.9	2.6	2.3	2.9

〈표 12-7〉 전라남도 대표음식

(단위: %)

구 분	계	갯감치	게요리	굴비	김치	꼬막	낙지	떡갈비	민어	삼합
2018년	100.0	1.0	3.6	1.0	5.4	1.0	27.5	2.2	4.3	3.3
구 분	생선구이(조림)	아구찜	전복	젓갈	한식	해산물	홍어	회	기타	
2018년	3.9	0.6	1.7	0.9	7.6	3.1	23.4	4.3	5.2	

〈표 12-8〉 전라남도 대표인물

(단위: %)

구 분	계	김대중	김종식	남진	박나래	박지원				
2018년	100.0	66.6	0.6	3.3	2.4	0.9				
구 분	박홍률	이낙연	이난영	이순신	장보고	정약용	기타			
2018년	0.5	2.8	7.1	6.5	0.8	2.7	5.7			

자료 : 2018년 목포시 사회조사

13. 목포시 특성항목

- 13-1 초등학생 방과 후 함께 지내는 사람
- 13-2 일자리 창출을 위해 필요한 정책
- 13-3 개인 창업 희망
- 13-4 교육비에 대한 인식
- 13-5 학생자녀의 고민
- 13-6 지역인재양성
- 13-7 건강평가
- 13-8 건강관리
- 13-9 참여희망운동
- 13-10 필요 체육시설
- 13-11 늘려야 할 노인복지서비스
- 13-12 여성의 경제활동 참여 지원
- 13-13 늘려야 할 여성 복지 프로그램
- 13-14 거주지 주차공간 만족도
- 13-15 주차문제 해결을 위한 개선방안
- 13-16 교통문제 해결방안
- 13-17 기초질서 준수 및 미준수 이유
- 13-18 임신부 배려
- 13-19 주요 생활관심사
- 13-20 지역 경제 활성화를 위한 방안

13-1 초등학교 방과 후 함께 지내는 사람

자녀의 부모, 학원 및 공부방

- 초등학교 방과 후 함께 지내는 사람은 「자녀의 부모」 38.9%, 「학원 및 공부방」 36.2%, 「방과 후 학교」 15.1%, 「조부모」 7.0%의 순으로 나타남.
- 「자녀의 부모」와 함께 지내는 비율은 남악근교권(27.4%), 원도심권(45.6%), 하당권(50.9%), 「학원 및 공부방」은 원도심권(26.4%), 하당권(29.0%), 남악근교권(49.1%) 순으로 높게 나타남.
- 연령별로 살펴보면, 30~39세, 60세 이상, 65세 이상은 「자녀의 부모」, 15~29세, 40~49세, 50~59세는 「학원 및 공부방」의 비율이 높은 것으로 나타남.
- 사무직은 「방과 후 학교」, 전문/관리, 서비스/판매, 농림어업은 「학원 및 공부방」, 기능/노무직은 「자녀의 부모」와 지내는 비율이 높은 것으로 나타남

초등학교 방과 후 함께 지내는 사람

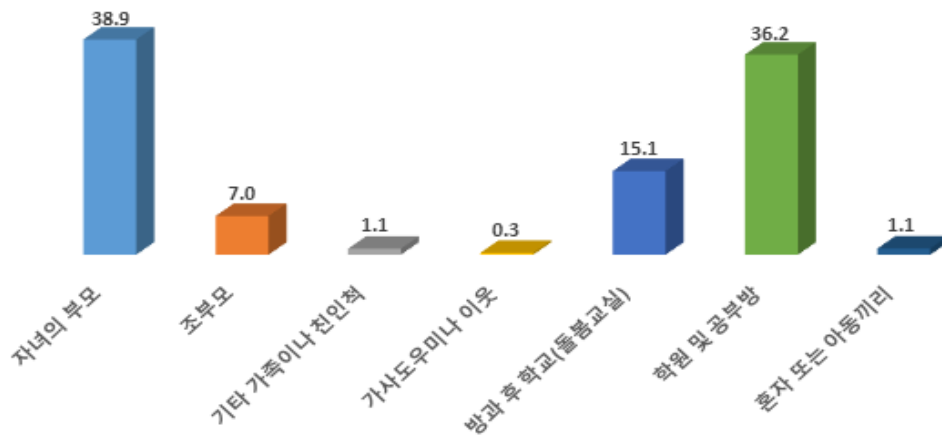

〈표 13-1〉 초등학교 방과 후 함께 지내는 사람

(단위: %)

구분	계	자녀의 부모	조부모	기타가족 또는 친인척	가사도우미 또는 이웃	방과후학교 (돌봄교실)	학원 및 공부방	혼자 또는 아동끼리 보냄	기타
2018년	100.0	38.9	7.0	1.1	0.3	15.1	36.2	1.1	0.3
〈지역별〉									
원도심권	100.0	45.6	6.5	0.0	0.0	21.5	26.4	0.0	0.0
하당권	100.0	50.9	7.2	0.0	2.1	10.8	29.0	0.0	0.0
남악근교권	100.0	27.4	7.5	2.6	0.0	9.9	49.1	2.7	0.8
〈성별〉									
남자	100.0	39.6	8.2	1.5	0.6	13.6	34.8	1.6	0.0
여자	100.0	38.2	5.8	0.7	0.0	16.6	37.5	0.6	0.7
〈연령별〉									
15~29세	100.0	9.2	20.7	0.0	0.0	11.1	59.0	0.0	0.0
30~39세	100.0	49.9	8.6	0.9	0.0	12.3	27.5	0.8	0.0
40~49세	100.0	35.5	3.8	1.5	0.0	19.9	37.6	1.7	0.0
50~59세	100.0	23.6	6.0	0.0	0.0	4.4	66.0	0.0	0.0
60세 이상	100.0	48.6	17.2	0.0	16.9	0.0	0.0	0.0	17.2
65세 이상	100.0	74.2	0.0	0.0	25.8	0.0	0.0	0.0	0.0

자료: 2018년 목포시 사회조사

13-2 일자리 창출을 위해 필요한 정책

청년일자리 지원 사업이 중요

- 일자리 창출을 위해 필요한 정책으로는 「청년일자리 지원 사업」 22.8%, 「지역공동체 일자리 및 공공근로사업」 17.2%, 「우량기업 투자유치」 14.1%, 「경력단절 여성 일자리 지원 사업」 7.4%의 순으로 나타남.
- 지역별로 살펴보면, 원도심권, 남악권은 「청년일자리 지원 사업」, 하당권은 「우량기업 투자유치」가 높은 비율로 나타남.
- 연령별로 살펴보면, 15~29세, 30~39세는 「청년일자리 지원 사업」, 40~49세, 50~59세는 「우량기업 투자유치」, 60세 이상, 65세 이상은 「지역공동체 일자리 및 공공근로사업」이 높은 비율로 나타남.

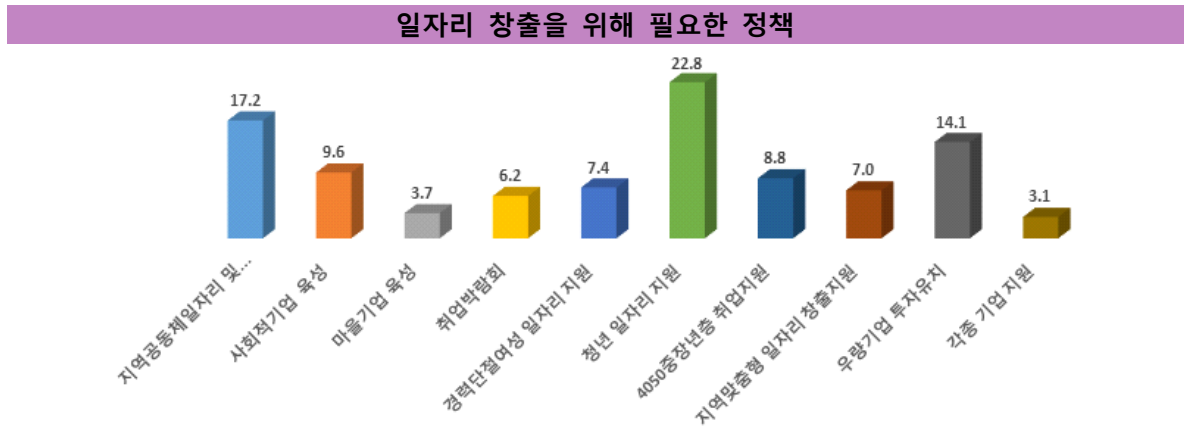

〈표 13-2〉 일자리 창출을 위해 필요한 정책

(단위: %)

구 분	계	지역공동체 일자리 및 공공근로 사업	사회적 기업 육성사업	마을기업 육성사업	취업 박람회	경력단절 여성 일자리 지원 사업	청년 일자리 지원 사업	4050중 장년층 취업지원 사업	지역산업 맞춤형 일자리 창출 지원 사업(취업 교육훈련)	우량기업 투자유치	각종 기업지원 정책	기타
2018년	100.0	17.2	9.6	3.7	6.2	7.4	22.8	8.8	7.0	14.1	3.1	0.0
〈지역별〉												
원도심권	100.0	17.4	10.4	4.0	7.5	7.5	24.3	9.1	5.4	11.3	3.1	0.0
하당권	100.0	17.7	9.8	2.3	4.9	7.2	18.2	9.7	7.7	20.6	1.9	0.2
남도권	100.0	16.3	6.9	4.2	3.7	7.6	23.1	6.8	11.2	15.6	4.5	0.0
〈성 별〉												
남 자	100.0	16.5	10.9	4.0	6.6	3.3	22.0	10.1	7.2	15.6	3.7	0.1
여 자	100.0	17.9	8.4	3.4	5.8	11.4	23.6	7.5	6.8	12.7	2.6	0.0
〈연령별〉												
15~29세	100.0	13.3	6.4	2.4	8.3	5.0	40.3	2.8	6.2	10.1	5.1	0.0
30~39세	100.0	14.1	10.9	2.4	7.3	13.7	21.2	6.1	8.3	13.6	2.5	0.0
40~49세	100.0	14.2	8.9	3.3	6.5	6.9	16.6	13.4	8.9	19.0	2.2	0.0
50~59세	100.0	12.9	12.6	3.0	4.3	6.4	18.7	12.7	6.9	19.7	2.8	0.0
60세 이상	100.0	28.8	9.9	6.6	4.7	6.8	16.3	9.1	5.4	9.6	2.7	0.1
65세 이상	100.0	28.4	9.4	8.3	5.2	6.0	16.2	8.4	5.4	9.0	3.5	0.2

자료: 2018년 목포시 사회조사

13-3 개인 창업 희망

「창업의사 없다(82.0)」, 창업한다면 「개인서비스업」 분야

• 응답자의 82.0%가 창업의사가 없다고 답함.

- 창업한다면, 창업희망분야는 「개인 서비스업(30.9%)」, 「음식점업(21.0%)」, 「스포츠 및 오락관련(9.9%)」, 「도소매업(8.3%)」의 순으로 나타남

• 가구별 소득이 낮을수록 창업의사가 없는 것으로 나타남.

- 경제활동별로 살펴보면, 취업상태보다 실업 및 비경제활동인 상태가 창업의사가 없는 것으로 나타남.

개인 창업 희망 의사

창업 희망분야

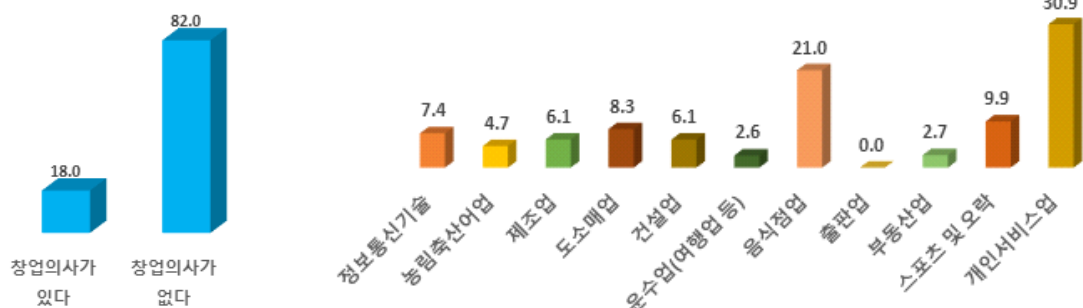

〈표 13-3〉 개인 창업 희망

(단위: %)

구 분	계	창업 의사 있다	창업 의사 없다	창업희망분야												
				계	ICT (정보 통신 기술) 분야	농림 축산 어업 분야	제조업 분야	도소매업 분야	건설업 분야	운수업 분야 (여행업 등)	음식점업 분야	출판업 분야	부동산업 분야	스포츠 및 오락 관련 분야	개인 서비스업 분야	기타
2018년 〈지역별〉	100.0	18.0	82.0	100.0	7.4	4.7	6.1	8.3	6.1	2.6	21.0	0.0	2.7	9.9	30.9	0.4
원도심권	100.0	17.0	83.0	100.0	6.0	5.8	7.0	7.8	7.0	3.9	17.7	0.0	2.3	10.5	31.8	0.0
하 당 권	100.0	17.3	82.7	100.0	15.5	2.4	2.1	11.8	4.4	0.0	29.0	0.0	1.9	7.2	24.6	1.1
남도심권	100.0	22.0	78.0	100.0	3.6	3.9	7.2	6.4	5.1	1.7	21.8	0.0	4.3	11.1	34.1	0.7
〈성 별〉																
남 자	100.0	21.6	78.4	100.0	8.7	6.2	8.0	8.9	8.9	4.4	14.4	0.0	3.1	11.5	25.8	0.0
여 자	100.0	14.6	85.4	100.0	5.5	2.5	3.2	7.5	2.0	0.0	30.5	0.0	2.1	7.7	38.2	1.0
〈연령별〉																
15~29세	100.0	21.3	78.7	100.0	12.1	5.2	3.7	2.6	2.6	2.6	18.3	0.0	0.0	13.8	39.2	0.0
30~39세	100.0	27.8	72.2	100.0	7.1	4.5	3.2	13.3	3.2	4.1	31.2	0.0	3.1	7.7	21.0	1.6
40~49세	100.0	24.5	75.5	100.0	5.8	3.4	8.3	13.4	4.5	0.8	8.2	0.0	5.3	12.8	37.4	0.0
50~59세	100.0	15.4	84.6	100.0	6.2	3.4	9.8	4.6	15.8	2.7	28.1	0.0	0.0	5.9	23.5	0.0
60세 이상	100.0	5.2	94.8	100.0	0.0	10.9	7.9	0.0	13.2	3.9	28.0	0.0	7.0	2.3	26.9	0.0
65세 이상	100.0	3.7	96.3	100.0	0.0	0.0	15.2	0.0	7.5	7.5	39.6	0.0	13.4	0.0	16.8	0.0

자료: 2018년 목포시 사회조사

13-4 교육비에 대한 인식

교육비에 대한 부담 「부담스럽다(매우부담+약간부담)」 45.1%

- 교육비에 대한 인식은 「부담」 45.1%, 「보통」 33.4%, 「부담스럽지 않음」 21.6%의 순으로 나타남.
 - 교육비 부담(매우부담+약간 부담)을 연령별로 살펴보면, 15~29세 69.3%, 40~49세 57.0%, 50~59세 55.3%의 순으로 나타남.
- 자녀교육비 중 가장 부담스러운 분야는 「보충교육비」 68.2%, 「학교 납입금」 17.3%, 「하숙비, 자취, 기숙사비」 12.0%의 순으로 나타남.
 - 보충교육비가 가장 부담스럽다고 응답한 연령별로 살펴보면, 15~29세 100.0%, 30~39세 84.8%, 40~49세 79.6%, 50~59세 50.8%, 60세 이상 30.4%의 순으로 나타남.

교육비에 대한 부담

자녀교육비 중 가장 부담스러운 분야

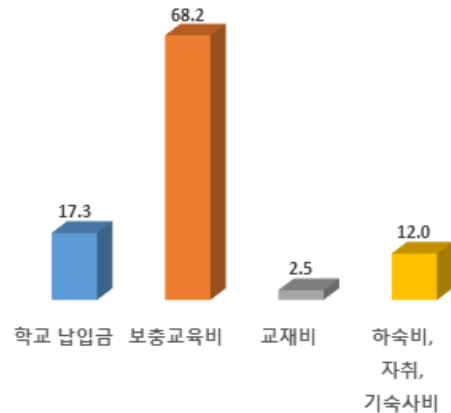
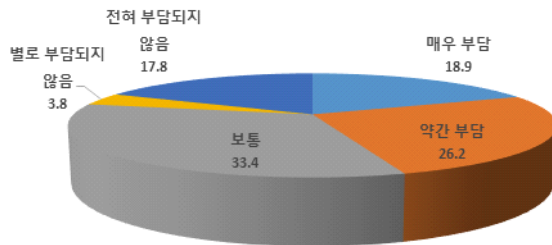

<표 13-4> 교육비에 대한 인식

(단위: %)

구 분	계	매우 부담 스럽다	약간 부담 스럽다	보통 이다	별로 부담 스럽지 않다	전혀 부담 스럽지 않다	자녀교육비 중 가장 부담스러운 분야				
							학교 납입금 (수업료, 학교 운영위원회비, 가성화비 등)	보충 교육비 (학원비, 학교 보충교육비, 과외비 등)	교재비(책값, 학용품값 등)	하숙비, 자취, 기숙사비	기타
2018년	100.0	18.9	26.2	33.4	3.8	17.8	17.3	68.2	2.5	12.0	0.0
〈지역별〉											
원도심권	100.0	16.1	23.8	35.8	3.1	21.2	18.3	66.4	3.2	12.1	0.0
하 당 권	100.0	27.3	31.1	33.1	5.4	3.2	24.3	60.6	0.0	15.1	0.0
남양주교권	100.0	18.9	27.6	28.8	4.3	20.4	10.0	77.3	3.4	9.3	0.0
〈성 별〉											
남 자	100.0	17.8	28.0	35.6	4.4	14.2	17.6	69.4	2.5	10.6	0.0
여 자	100.0	21.9	20.9	26.8	2.2	28.1	16.2	64.7	2.7	16.4	0.0

자료: 2018년 목포시 사회조사

13-5 학생자녀의 고민

학생자녀에 대한 고민은 「자녀의 적성 및 소질」

- 학생자녀에 대한 고민은 「적성 및 소질」 41.5%, 「학업성적」 38.2%, 「교우관계」 18.6%의 순으로 나타남.
 - 원도심권은 「학업성적」, 하당권, 남악근교권은 「적성 및 소질」이 고민되는 점으로 높게 나타남.
- 연령별로 살펴보면, 15~49세, 60세 이상은 「적성 및 소질」, 50~59세는 「학업 성적」이 높은 고민으로 나타남.
 - 남자는 「적성 및 소질」, 여자는 「학업성적」이 고민되는 점으로 높게 나타남.

학생자녀의 고민

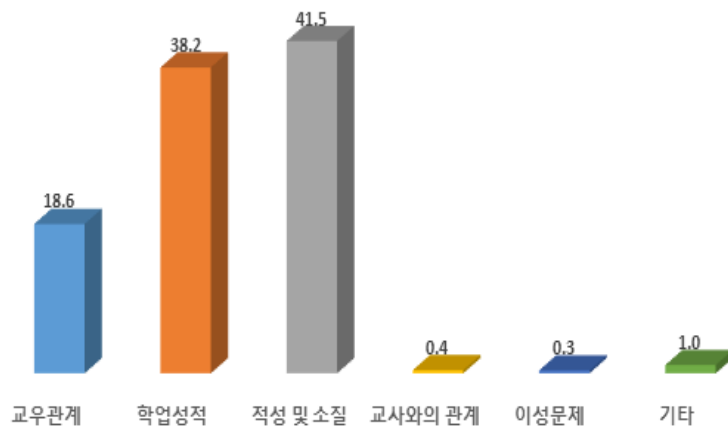

〈표 13-5〉 학생자녀의 고민

(단위: %)

구 분	교육정도				고민되는 점						
	계	초등학교 재학	중학교 재학	고등학교 재학	계	자녀의 교우관계	자녀의 학업성적	자녀의 적성 및 소질	교사와의 관계	자녀의 이성문제	기타
2018년	100.0	34.6	27.2	38.2	100.0	18.6	38.2	41.5	0.4	0.3	1.0
〈지역별〉											
원도심권	100.0	27.3	29.4	43.3	100.0	20.5	43.1	36.5	0.0	0.0	0.0
하 당 권	100.0	33.5	28.0	38.5	100.0	16.2	40.3	42.4	1.1	0.0	0.0
남악근교권	100.0	49.4	22.3	28.3	100.0	16.7	27.2	50.5	0.6	1.3	3.7
〈성 별〉											
남 자	100.0	35.2	26.4	38.4	100.0	18.1	35.0	44.4	0.4	0.3	1.7
여 자	100.0	34.0	27.9	38.1	100.0	19.1	41.4	38.4	0.4	0.4	0.4

자료: 2018년 목포시 사회조사

13-6 지역인재양성

지역인재 양성을 위해서는 「인성교육」을 지원해야

- 지역인재 양성은 「인성교육 지원」 39.0%, 「취업 진로 지도」 20.9%, 「장학재단, 장학사업 확대」 10.5%, 「청소년 문화 공간조성」 9.3%의 순으로 나타남.
- 지역별 모두 「인성교육 지원」이 높게 나타남.
- 연령별로 살펴보면, 「인성교육 지원」은 50~59세 43.5%, 60세 이상 41.9%, 65세 이상 41.6%, 30~39세 40.0%, 40~49세 39.3%, 15~29세 30.9%의 순으로 나타남.
- 남자, 여자 모두 지역인재 양성에 있어서 「인성교육 지원」이 높게 나타남.

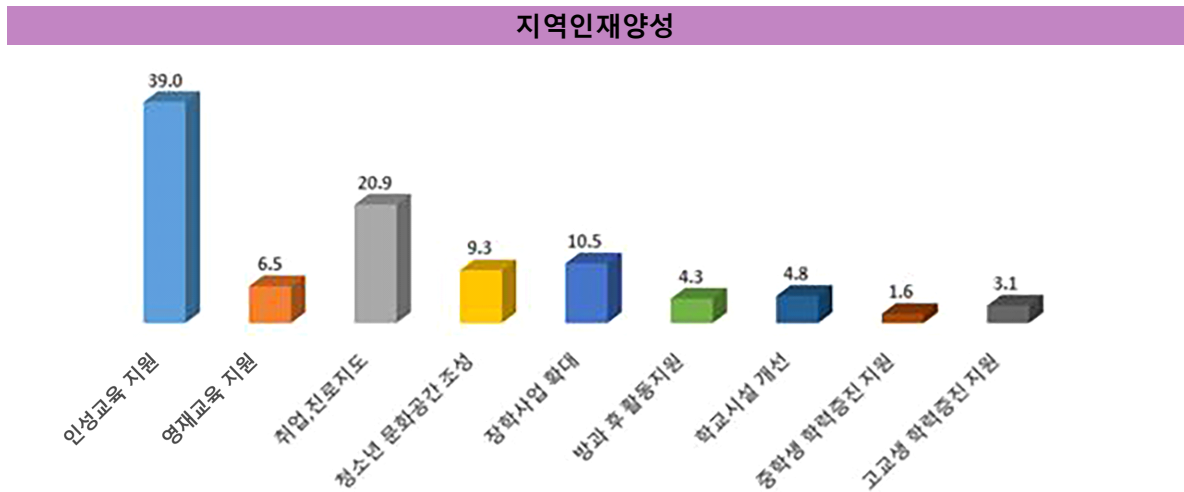

〈표 13-6〉 지역인재양성

(단위: %)

구 분	계	인성교육 지원	영재교육 지원	취업·진로 지도	청소년 문화공간 조성	장학재단 장학사업 확대	방과후 활동 지원	학교시설 개선	중학생 학력증진 지원	고교생 학력증진 지원
2018년 〈지역별〉	100.0	39.0	6.5	20.9	9.3	10.5	4.3	4.8	1.6	3.1
원도심권	100.0	36.8	6.2	22.6	9.8	11.9	4.1	5.4	1.0	2.2
하당권	100.0	39.3	6.3	21.6	9.6	8.6	4.5	3.6	3.0	3.6
남악근교권	100.0	45.5	7.6	14.7	7.5	8.1	4.9	4.3	2.1	5.2
〈성별〉										
남자	100.0	38.8	6.3	20.4	9.4	11.7	3.1	6.3	1.2	2.8
여자	100.0	39.2	6.7	21.4	9.2	9.3	5.4	3.4	2.0	3.4

자료: 2018년 목포시 사회조사

13-7 건강평가

전반적인 건강상태는 「좋음」이 50.0%

- 건강에 대한 평가는 「좋음(매우 좋음+좋은 편)」 50.0%, 「보통」 36.5%, 「나쁨(나쁜 편+매우 나쁨)」 13.5%의 순으로 나타남.
 - 「좋음」은 하당권 58.5%, 남악권 53.5%, 원도심권 45.9%의 순으로 나타남.
- 건강평가 「좋음」은 연령이 높을수록 낮게 평가됨.
 - 건강평가 「좋음(매우 좋음+좋은 편)」은 가구별 소득이 높을수록 높게 평가됨.

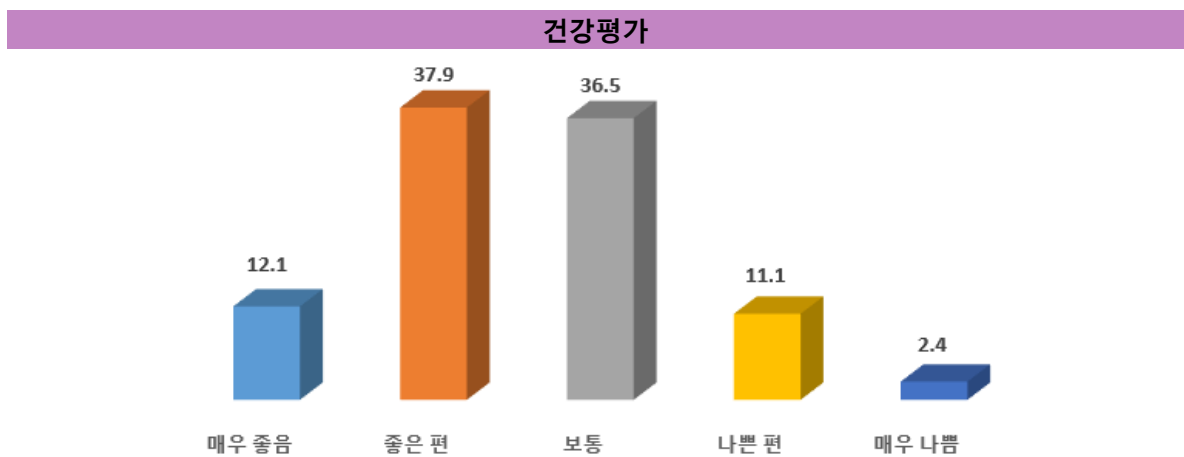

〈표 13-7〉 건강평가

(단위: %)

구 분	계	매우 좋다	좋은 편이다	보통이다	나쁜 편이다	매우 나쁘다
2018년	100.0	12.1	37.9	36.5	11.1	2.4
〈지역별〉						
원도심권	100.0	10.2	35.7	37.7	13.5	2.9
하당권	100.0	15.9	42.6	31.0	8.7	1.7
남악권	100.0	14.0	39.5	38.7	6.3	1.4
〈성 별〉						
남 자	100.0	15.7	38.0	36.3	7.7	2.3
여 자	100.0	8.6	37.8	36.7	14.4	2.4
〈연령별〉						
15~29세	100.0	28.8	45.5	21.9	3.3	0.5
30~39세	100.0	13.8	47.2	33.3	5.3	0.4
40~49세	100.0	8.5	46.1	37.5	6.1	1.9
50~59세	100.0	5.5	37.3	44.0	10.1	3.0
60세 이상	100.0	3.9	18.2	45.3	27.3	5.3
65세 이상	100.0	2.7	15.8	44.7	31.2	5.5

자료: 2018년 목포시 사회조사

13-8 건강관리

건강관리는 「적정수면유지」, 운동은 주로 「집주변」

- 건강관리 실천은 「적정수면」 75.3%, 「금연, 금주/절주」 65.5%, 「정기 건강검진」 63.9%, 「아침 식사하기」 61.8%의 순으로 나타남.
- 연령별로 살펴보면 「적정수면」은 15~29세, 30~39세, 40~49세, 「정기건강검진」은 50~59세, 60세 이상, 65세 이상에서 높게 나타남.
- 소득별로 살펴보면 「정기건강검진」은 100만원 미만, 400만원 이상, 「적정수면」은 100~200만원, 200~300만원, 300~400만원에서 높게 나타남.

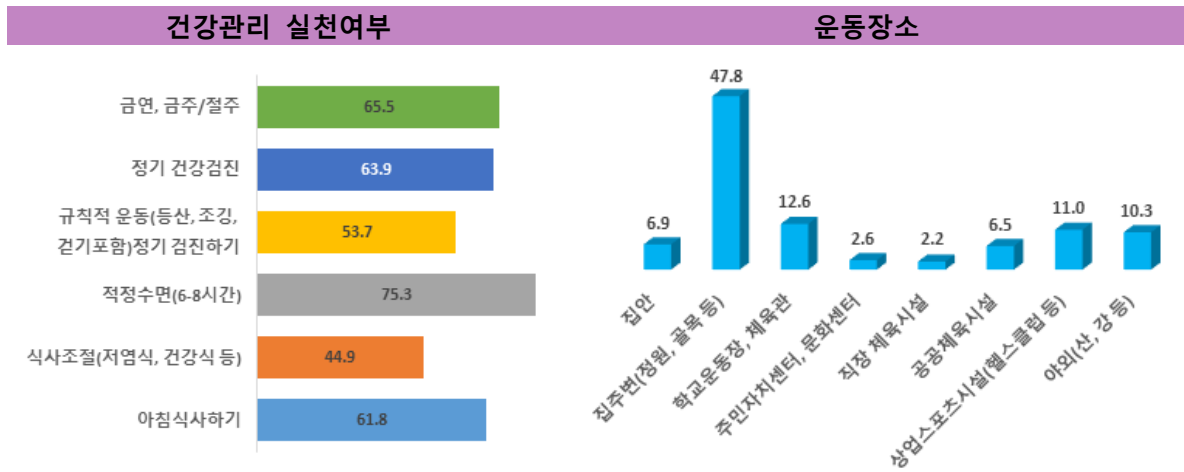

〈표 13-8〉 건강관리 실천여부

(단위: %)

구 분	아침식사하기	식사조절 (저염식, 건강식 등)	적정수면 (6~8시간) 유지	규칙적 운동 (등산, 조깅, 걷기포함)	정기 건강검진	금연, 금주/절주	가타
2018년 〈지역별〉	61.8	44.9	75.3	53.7	63.9	65.5	0.2
원도심권	60.4	41.2	76.0	54.2	64.6	64.3	0.0
하당권	69.1	48.3	76.4	55.4	62.2	66.8	0.4
남약근교권	58.2	52.9	71.6	50.0	63.6	67.8	0.3
〈성별〉							
남자	59.8	41.1	74.5	54.4	63.5	51.9	0.1
여자	63.7	48.6	76.0	53.0	64.3	78.5	0.2

〈표 13-9〉 운동장소

(단위: %)

구 분	계	집안	집주변 (정원, 골목 등)	학교운동장 체육관	주민자치센터 문화센터	직장 체육시설	공공체육시설	상업스포츠시설 (헬스클럽 등)	아외 (산, 강 등)	가타
2018년 〈지역별〉	100.0	6.9	47.8	12.6	2.6	2.2	6.5	11.0	10.3	0.1
원도심권	100.0	5.2	52.6	12.9	2.6	1.8	6.0	10.3	8.7	0.0
하당권	100.0	9.6	42.2	13.0	1.2	2.2	6.2	8.5	16.6	0.6
남약근교권	100.0	9.7	37.9	11.0	4.4	3.8	8.6	16.6	7.8	0.0

자료: 2018년 목포시 사회조사

13-9 참여희망운동

참여희망운동은 「걷기, 달리기」

- 참여 희망운동은 「걷기, 달리기」 18.8%, 「수영」 14.9%, 「등산, 산행」 14.7%, 「헬스」 14.3%, 「간단한 운동」 13.3%의 순으로 나타남.

-원도심권은 「걷기, 달리기」, 하당권, 남악근교권은 「수영」이 가장 높게 나타남.

- 연령별로 살펴보면 15~29세, 30~39세 「헬스」, 40~49세 「수영」, 50~59세 「등산, 산행」, 60세 이상, 65세 이상 「걷기, 달리기」가 희망운동으로 높게 나타남.

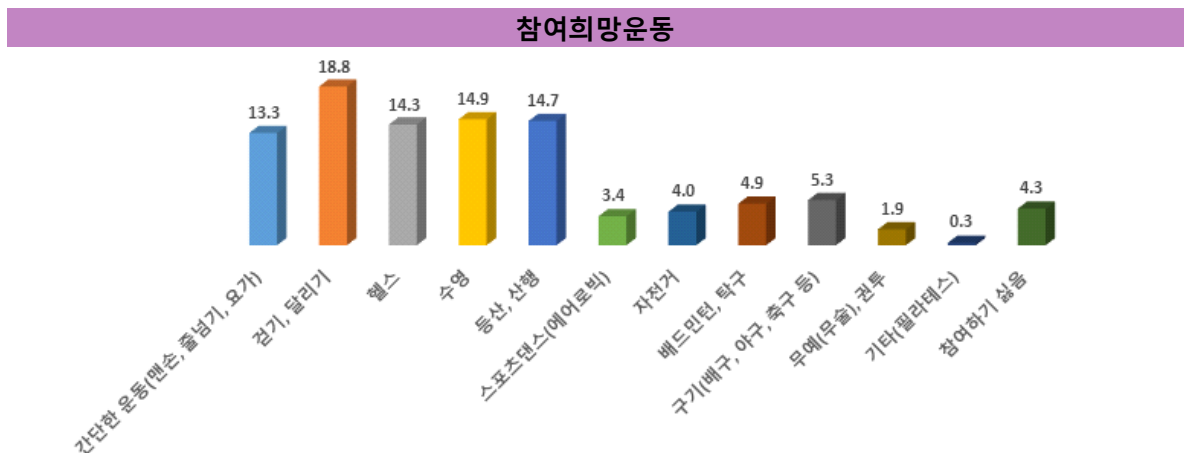

〈표 13-10〉 참여희망운동

(단위: %)

구 분	계	간단한 운동 (맨손체조, 줄넘기, 요가 등)	걷기, 달리기	헬스	수영	등산, 산행	스포츠댄스 (에어로빅)	자전거	배드민턴, 탁구 등	구기종목 (배구, 야구, 축구 등)	무예 (무술), 권투	기타	참여하고 싶지 않음
2018년	100.0	13.3	18.8	14.3	14.9	14.7	3.4	4.0	4.9	5.3	1.9	0.3	4.3
〈지역별〉													
원도심권	100.0	12.6	20.7	14.7	12.6	16.2	3.1	4.1	5.8	4.0	1.8	0.1	4.4
하당권	100.0	13.0	17.5	14.4	19.3	13.2	4.9	2.5	2.8	5.8	2.5	0.6	3.7
남악근교권	100.0	15.7	13.8	12.8	17.3	11.5	2.8	5.3	4.6	9.1	1.4	0.7	4.9
〈성 별〉													
남 자	100.0	7.7	17.6	18.8	10.6	16.4	0.6	6.8	5.7	9.6	2.1	0.2	3.8
여 자	100.0	18.5	19.9	10.0	19.0	13.0	6.1	1.2	4.1	1.3	1.7	0.4	4.9
〈연령별〉													
15~29세	100.0	10.6	6.2	22.8	18.0	3.9	3.1	6.4	8.4	9.5	6.3	0.3	4.5
30~39세	100.0	14.7	10.6	19.4	18.9	9.3	6.9	1.9	7.1	6.9	1.0	0.5	2.7
40~49세	100.0	12.2	14.7	15.6	17.6	16.3	2.6	5.3	5.2	6.2	0.9	0.4	2.9
50~59세	100.0	10.5	21.3	12.4	13.1	24.6	3.4	4.6	3.5	2.9	0.6	0.2	3.0
60세 이상	100.0	17.8	37.1	3.3	8.4	19.0	2.1	1.5	1.1	1.6	0.2	0.2	7.5
65세 이상	100.0	18.4	40.8	1.8	7.2	17.6	1.9	1.0	0.9	1.2	0.3	0.0	8.9

자료: 2018년 목포시 사회조사

13-10 필요 체육시설

필요 체육시설은 「수영장」, 「걷기 또는 달리기트랙」

- 필요체육시설은 「수영장」 28.5%, 「걷기 또는 달리기트랙」 25.3%, 「체력단련기구」 14.4%, 「배드민턴장」 9.6%의 순으로 나타남.
- 원도심권 남약근교권은 「수영장」, 하당권은 「걷기 또는 달리기 트랙」이 희망시설로 높게 나타남.
- 연령별로 살펴보면 15~29세, 30~39세, 40~49세, 50~59세는 「수영장」, 60세 이상, 65세 이상은 「걷기 또는 달리기 트랙」이 희망 시설로 높게 나타남.

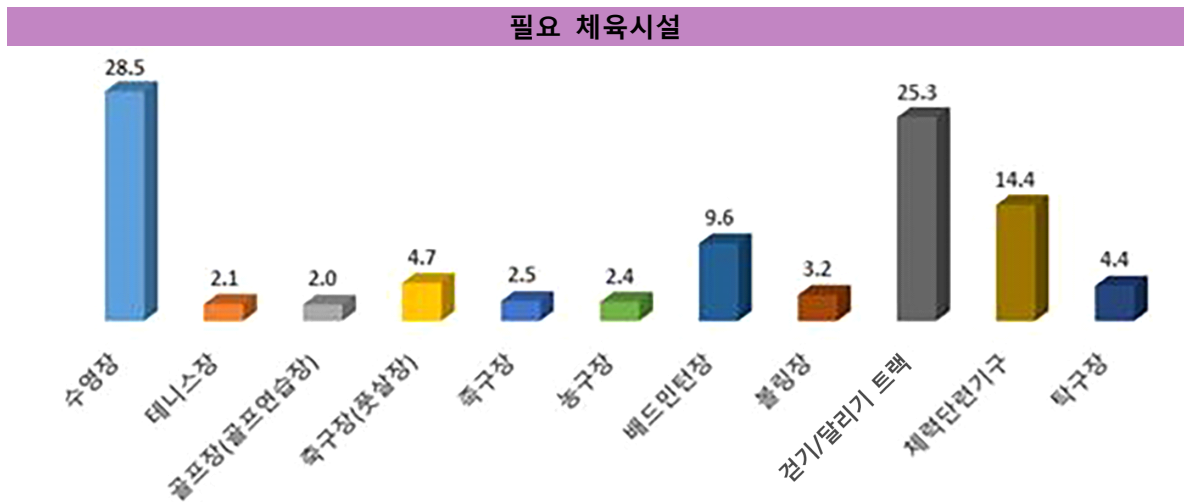

<표 13-11> 필요 체육시설

(단위: %)

구 분	계	수영장	테니스장	골프장 (골프 연습장)	축구장 (풋살장)	족구장	농구장	배드 민턴장	볼링장	걷기 또는 달리기 트랙	체력 단련기구	탁구장	기타
2018년	100.0	28.5	2.1	2.0	4.7	2.5	2.4	9.6	3.2	25.3	14.4	4.4	0.9
〈지역별〉													
원도심권	100.0	28.9	1.6	1.8	4.1	2.0	2.4	9.3	3.4	26.9	16.1	2.9	0.7
하 당 권	100.0	24.2	2.2	2.5	5.2	4.5	2.3	8.5	2.2	25.2	13.3	9.4	0.6
남약근교권	100.0	31.9	3.6	2.3	6.1	1.7	2.3	11.8	4.0	20.4	10.2	3.6	2.0
〈성 별〉													
남 자	100.0	22.9	2.8	3.1	8.1	4.4	4.3	10.4	2.5	21.4	14.4	4.9	0.7
여 자	100.0	33.9	1.4	1.0	1.4	0.6	0.5	8.9	3.9	29.0	14.4	3.9	1.1
〈연령별〉													
15~29세	100.0	33.7	3.2	1.2	10.4	3.0	5.0	12.6	5.5	12.5	8.4	2.7	1.9
30~39세	100.0	32.0	2.4	2.4	6.4	2.6	0.9	13.3	4.1	19.4	12.5	3.4	0.5
40~49세	100.0	29.8	2.6	4.4	2.2	2.3	4.9	8.8	2.1	22.9	12.5	6.1	1.5
50~59세	100.0	27.1	2.2	1.7	3.2	2.7	0.6	10.7	3.3	26.2	15.6	6.3	0.3
60세 이상	100.0	21.4	0.4	0.8	1.7	1.9	0.2	4.3	1.4	42.2	21.7	3.6	0.4
65세 이상	100.0	17.8	0.4	1.0	1.2	1.7	0.2	3.7	0.7	46.7	22.6	3.4	0.5

자료: 2018년 목포시 사회조사

13-11 늘려야 할 노인복지서비스

늘려야 할 노인복지서비스는 「가사 서비스」, 「여가활동 프로그램」

- 늘려야 할 노인복지서비스는 「가사 서비스」 18.0%, 「여가활동프로그램」 16.4%, 「간병, 목욕서비스」 14.7%, 「이야기 상대」 12.1%의 순으로 나타남.

-원도심권과 하당권은 「가사서비스」, 남악근교권은 「여가활동프로그램」이 높은 비율로 나타남.

- 60세 이상, 65세 이상 모두 「가사 서비스」가 늘려야 할 복지서비스로 높은 응답률을 보임.

-남자는 「여가활동프로그램」, 여자는 「가사 서비스」의 비율이 높게 나타남.

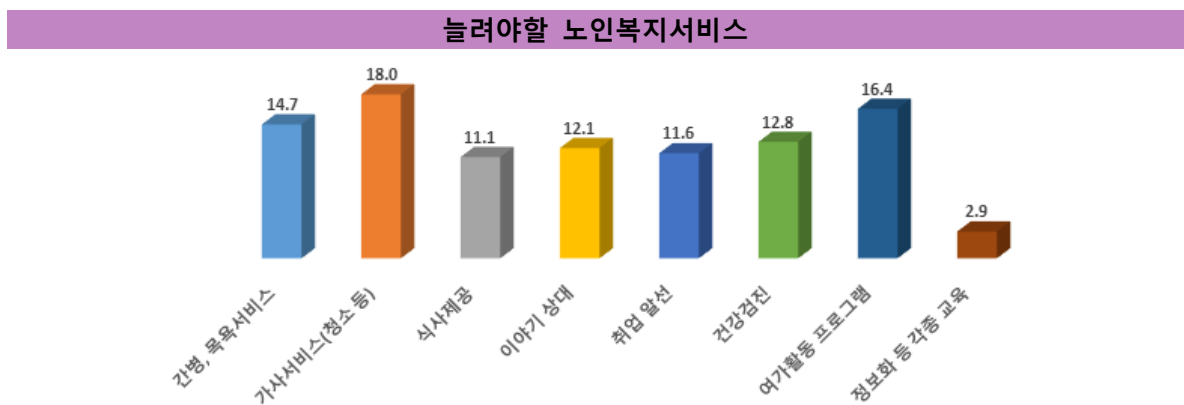

〈표 13-12〉 늘려야 할 노인복지서비스

(단위: %)

구 분	계	간병·목욕 서비스	가사서비스 (집안청소 등)	식사제공	이야기 상대	취업알선	건강검진	여가활동 프로그램	정보화 등 각종 교육	기타
2018년	100.0	14.7	18.0	11.1	12.1	11.6	12.8	16.4	2.9	0.2
〈지역별〉										
원도심권	100.0	14.2	17.8	10.8	13.6	11.2	14.2	15.0	3.1	0.0
하당권	100.0	16.3	21.4	14.8	7.2	11.0	8.7	17.7	2.2	0.8
남악근교권	100.0	14.8	15.1	8.1	12.9	13.2	13.1	19.5	3.2	0.0
〈성 별〉										
남 자	100.0	12.1	16.3	11.6	12.0	12.6	13.5	18.2	3.6	0.1
여 자	100.0	17.3	19.7	10.7	12.2	10.6	12.2	14.8	2.4	0.2
〈연령별〉										
15~29세	100.0	7.7	14.1	11.7	16.4	11.3	15.5	18.4	4.6	0.2
30~39세	100.0	17.5	15.3	11.6	9.3	12.3	12.8	17.3	3.8	0.3
40~49세	100.0	15.4	19.1	9.9	11.9	13.3	11.0	16.8	2.3	0.2
50~59세	100.0	19.3	18.5	10.0	11.5	10.8	8.2	18.4	3.1	0.2
60세 이상	100.0	15.2	22.4	12.3	10.8	10.4	15.5	12.2	1.2	0.0
65세 이상	100.0	14.6	23.6	12.8	11.2	11.6	14.2	10.7	1.3	0.0

자료: 2018년 목포시 사회조사

13-12 여성의 경제활동 참여 지원

「시간 선택제 일자리 활성화」

- 여성의 경제활동 참여를 지원하기 위해 필요한 정책은 「시간 선택제 일자리 활성화」 31.6%, 「맞춤형 재취업 서비스 제공」 16.9%, 「사회적 기업, 협동조합 등 활성화」 16.3%, 「성평등한 고용문화 및 일과 가정 양립 기업문화 확산」 12.5%의 순으로 나타남.
- 연령별로 살펴보면 15~29세는 「성평등한 고용문화 및 일과 가정 양립 기업문화 확산」, 30세 이상은 「시간 선택제 일자리 활성화」가 높은 비율로 나타남.

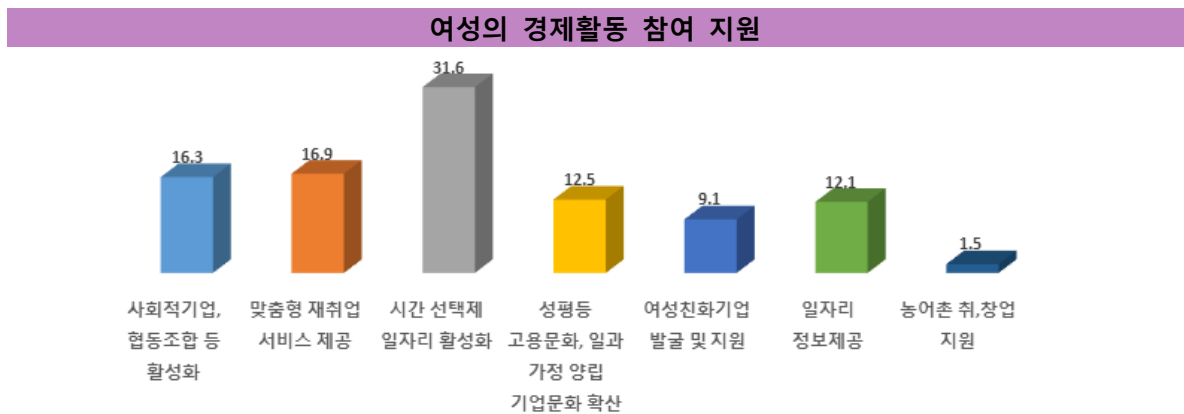

〈표 13-13〉 여성의 경제활동 참여 지원

(단위: %)

구 분	계	사회적기업, 마을기업, 협동조합 등 활성화	맞춤형 재취업 서비스 제공 (새일센터 등 유치)	시간 선택제 일자리 활성화	성평등한 고용문화 및 일·가정 양립 기업문화 확산	여성친화기업 발굴 및 지원 확대	일자리 정보 제공	농어촌 취창업지원 강화	기타
2018년	100.0	16.3	16.9	31.6	12.5	9.1	12.1	1.5	0.1
〈지역별〉									
원도심권	100.0	13.8	18.0	30.5	12.0	9.7	14.4	1.6	0.0
하당권	100.0	23.3	13.4	33.1	9.9	9.7	9.1	1.2	0.2
남약근교권	100.0	16.5	17.3	33.2	16.7	6.6	8.1	1.5	0.2
〈성별〉									
남자	100.0	17.4	18.1	29.1	10.9	8.8	13.7	1.9	0.2
여자	100.0	15.3	15.7	34.0	14.0	9.4	10.5	1.1	0.0
〈연령별〉									
15~29세	100.0	11.4	17.2	20.8	28.0	9.7	11.0	1.9	0.0
30~39세	100.0	17.0	18.2	39.8	10.0	6.1	8.0	0.4	0.5
40~49세	100.0	16.0	14.6	37.7	9.1	9.3	13.2	0.0	0.0
50~59세	100.0	18.1	17.9	35.2	7.0	9.2	11.0	1.7	0.0
60세 이상	100.0	19.0	16.7	28.1	7.0	10.4	15.7	3.0	0.0
65세 이상	100.0	18.5	14.9	27.9	7.7	11.9	16.0	3.1	0.0

자료: 2018년 목포시 사회조사

13-13 늘려야할 여성 복지 프로그램

「문화취미 프로그램」, 「자격증 프로그램」

- 늘려야할 여성 복지 프로그램은 「문화.취미」 24.4%, 「자격증」 20.6%, 「기술, 창업지원」 16.3%, 「가족상담, 자녀교육」 13.5%의 순으로 나타남.
- 지역별, 연령별(30대 제외), 학력별 모두 「문화.취미」가 가장 높은 비율로 나타남. 30대는 자격증 프로그램 비율이 높음.

늘려야할 여성 복지 프로그램

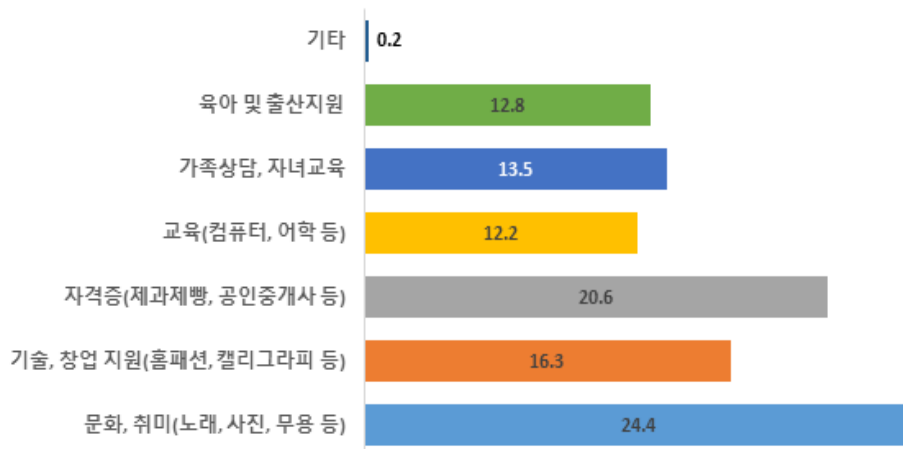

〈표 13-14〉 늘려야할 여성 복지 프로그램

(단위: %)

구 분	계	문화취미 프로그램(노래, 사진, 기타, 발리댄스, 한국 무용, 요가 등)	기술창업지원 프로그램 (홈패션, 밑반찬창업, POP레터링&캘리그라피 등)	자격증 프로그램 (제과제빵, 한식조리능사, 도배기능사, 공인중개사 등)	교육 프로그램 (컴퓨터, 어학 등)	가족 상담, 자녀 교육 프로그램	육아 및 출산 지원 프로그램(육아, 출산 도우미 파견 등)	기타
2018년	100.0	24.4	16.3	20.6	12.2	13.5	12.8	0.2
〈지역별〉								
원도심권	100.0	24.1	17.9	21.1	11.5	13.9	11.4	0.1
하 당 권	100.0	24.2	15.1	22.2	15.5	9.3	13.2	0.5
남약근교권	100.0	25.8	12.6	17.3	10.6	16.9	16.5	0.1
〈성 별〉								
남 자	100.0	23.5	15.7	21.4	12.9	14.0	12.4	0.2
여 자	100.0	25.3	16.9	19.9	11.5	13.0	13.1	0.2

자료: 2018년 목포시 사회조사

13-14 거주지 주차공간 만족도

주차는 주로 「거주지 주차장(57.8%)」에

- 거주지 주차공간은 「거주지 주차장」 57.8%, 「이면도로」 11.4%, 「거주자 우선주차구역」 6.5%의 순으로 나타남.
 - 이면도로의 주차는 원도심권 14.7%, 하당권 7.0%, 남약근교권 6.0%의 순으로 나타남.
- 거주지 주차공간의 만족도는 「보통」 34.7%, 「만족(매우 만족+약간 만족)」 34.0%, 「불만(약간불만+매우불만)」 31.4%의 순으로 나타남.
 - 지역별로 만족(매우 만족+ 약간 만족)은 하당권 36.9%, 원도심권 34.0%, 남약근교권 30.7%의 순으로 나타남.

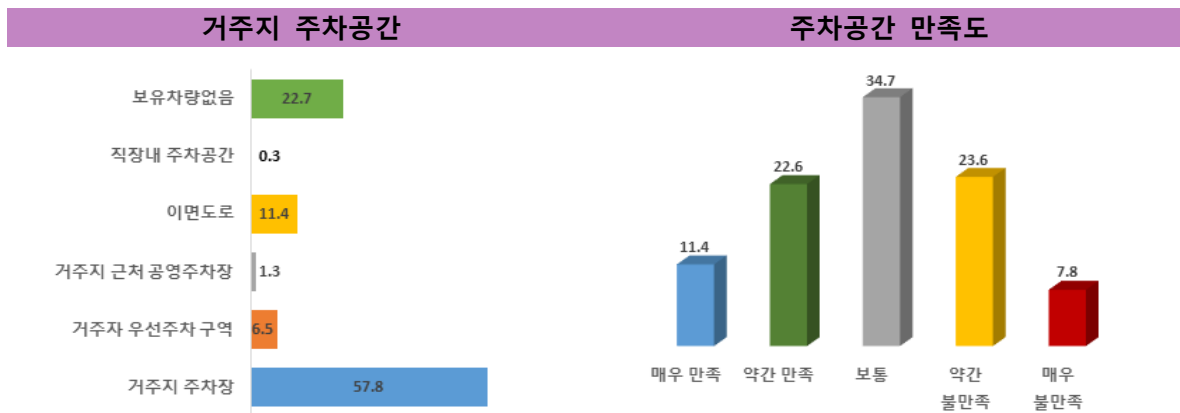

〈표 13-15〉 거주지 주차공간

(단위: %)

구 분	계	거주지 주차장 (야외, 발내)	거주자 우선주차 구역	거주지 근처 공영주차장	이면도로	직장 내 주차 공간	민영(시설) 주차장	기타	보유차량 없음
2018년	100.0	57.8	6.5	1.3	11.4	0.3			22.7
〈지역별〉									
원도심권	100.0	48.0	8.0	1.3	14.7	0.4			27.6
하 당 권	100.0	68.4	5.0	1.0	7.0	0.4			18.2
남약근교권	100.0	77.1	3.2	1.7	6.0	0.0			12.1

〈표 13-16〉 주차공간 만족도

(단위: %)

구 분	계	매우 만족	약간 만족	보통	약간 불만족	매우 불만족
2018년	100.0	11.4	22.6	34.7	23.6	7.8
〈지역별〉						
원도심권	100.0	11.5	22.5	35.0	23.7	7.4
하 당 권	100.0	12.1	24.8	33.1	20.7	9.2
남약근교권	100.0	10.3	20.4	35.4	26.2	7.7

자료: 2018년 목포시 사회조사

13-15 주차문제 해결을 위한 개선방안

주차문제 해결을 위해 「공영주차장」 확대해야

- 주차 문제 해결을 위한 개선 방안으로는 「공영 주차장 확대」 38.7%, 「유흥지 등을 통한 주차 공간 활용」 29.4%, 「공공시설 등 주차장 야간개방」 17.4%, 「거주자 우선 주차제 시행」 10.4%의 순으로 나타남.

-공영주차장 확대는 남악근교권 51.5%, 하당권 37.2%, 원도심권 35.1%의 순으로 나타남.

- 성별, 연령별, 학력별, 직업별, 가구소득별 모두 주차문제 해결을 위해서는 「공영 주차장 확대」가 바람직하다고 높게 응답함.

주차문제 해결을 위한 개선방안

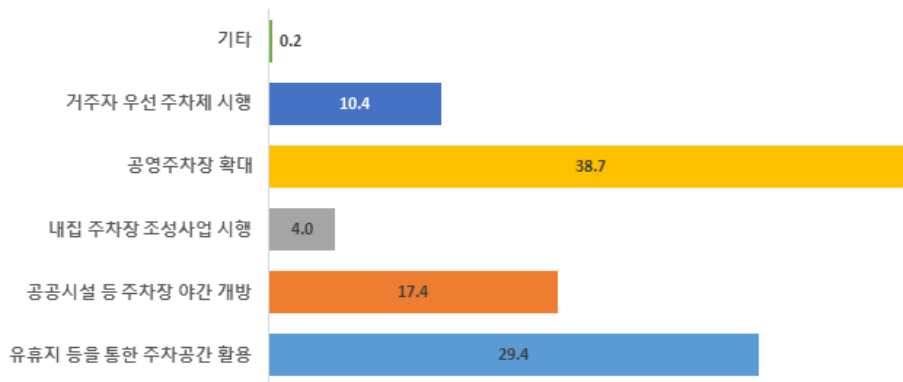

<표 13-17> 주차문제 해결을 위한 개선방안

(단위: %)

구 분	계	자투리 땅, 유흥지 발굴을 통한 주차공간 활용	공공시설(학교, 공원) 등 주차장 야간 개방	담장 허물어 내집주차장 조성사업(Green parking) 시행	공영주차장 조성 확대	거주자 우선 주차제 시행	기타
2018년	100.0	29.4	17.4	4.0	38.7	10.4	0.2
〈지역별〉							
원도심권	100.0	30.8	18.4	3.9	35.1	11.8	0.0
하 당 권	100.0	31.7	16.2	4.7	37.2	9.4	0.9
남악근교권	100.0	22.3	15.5	3.6	51.5	7.0	0.2
〈성 별〉							
남 자	100.0	26.7	17.2	4.1	41.1	10.8	0.2
여 자	100.0	32.0	17.6	3.9	36.3	10.0	0.2

자료: 2018년 목포시 사회조사

13-16 교통문제 해결방안

「불법 주정차 및 운행 단속」 및 「주차시설확대」 해야

- 교통문제 해결방안으로 「불법주정차 및 운행 단속」 38.2%, 「주차시설확대」 22.0%, 「교통질서 의식 개선」 14.1%, 「도로 확장 및 정비」 13.1%의 순으로 나타남.
- 교통질서 의식개선은 남악근교권 23.9%, 하당권 13.9%, 원도심권 11.1%의 순으로 나타남.
- 성별, 연령별, 학력별, 경제활동별, 가구소득별, 직업별(농림어업을 제외한) 모두 교통문제 해결방안으로 「불법주정차 및 운행 단속」이 중요하다고 높은 비율로 응답함.
- 불법주정차 및 운행단속은 하당권 45.9%, 원도심권 38.5%, 남악근교권 28.8%의 순으로 나타남

교통문제 해결방안

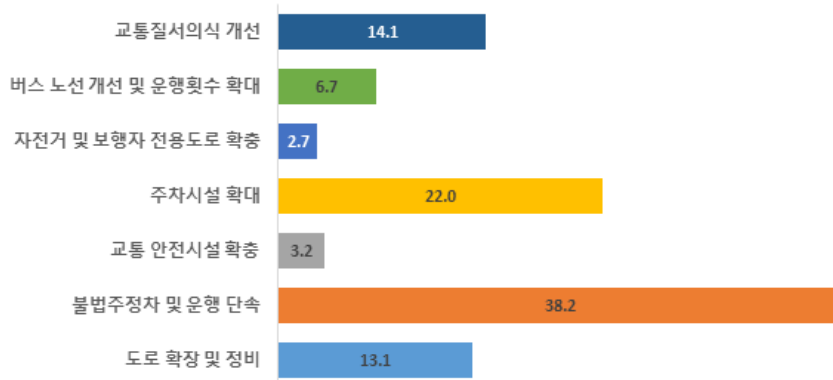

<표 13-18> 교통문제 해결방안

(단위: %)

구 분	계	도로확장 및 정비	불법주정차 및 운행 단속	교통 안전시설 (신호등, 표지판, 횡단보도) 확충	주차시설 확대	자전거 및 보행자 전용도로 확충	버스노선 개선 및 운행횟수 확대	운전자 및 시민 교통질서의식 개선	기타
2018년	100.0	13.1	38.2	3.2	22.0	2.7	6.7	14.1	
〈지역별〉									
원도심권	100.0	16.3	38.5	4.0	21.1	1.8	7.2	11.1	
하 당 권	100.0	7.9	45.9	1.3	21.8	4.5	4.6	13.9	
남악근교권	100.0	8.8	28.8	2.7	24.9	3.6	7.3	23.9	
〈성 별〉									
남 자	100.0	14.9	37.8	2.9	23.9	2.5	5.4	12.8	
여 자	100.0	11.5	38.6	3.5	20.1	2.9	8.0	15.3	

자료: 2018년 목포시 사회조사

13-17 기초질서 준수 및 미준수 이유

「잘 지키는 편」 64.9%, 미준수 이유는 「귀찮아서」 36.3%

- 기초질서는 「잘 지키는 편(매우 잘 지키는 편+비교적 잘 지키는 편)」 64.9%, 「보통」 31.3%의 순으로 나타남.
- 기초질서 미준수 이유로는 「귀찮아서」 36.3%, 「다른 사람도 지키지 않아」 22.3%, 「단속을 잘 안해서」 19.8%, 「처벌 규정 미약」 10.2%의 순으로 나타남.
 - 「귀찮아서」 기초질서를 미준수한다는 응답은 하당권(51.8%), 원도심권(35.4%), 남악근교권(25.5%)의 순으로 나타남.

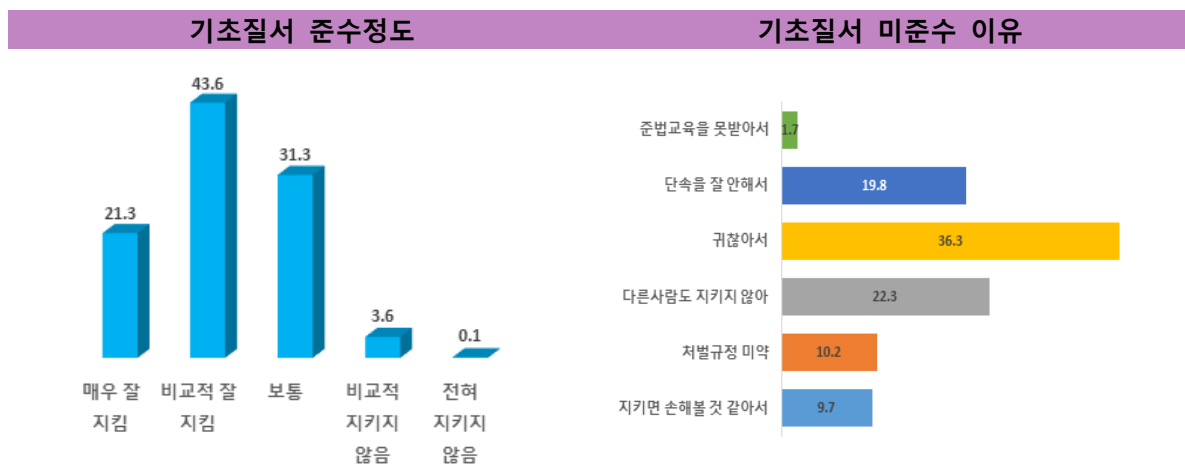

〈표 13-19〉 기초질서 준수정도

(단위: %)

구 분	계	매우 잘 지키는 편이다	비교적 잘 지키는 편이다	보통이다	비교적 지키지 않는 편이다	전혀 지키지 않는 편이다
2018년	100.0	21.3	43.6	31.3	3.6	0.1
〈지역별〉						
원도심권	100.0	21.4	40.9	33.5	4.1	0.2
하당권	100.0	23.2	48.4	25.6	2.8	0.0
남악근교권	100.0	19.2	47.1	30.4	3.0	0.2

〈표 13-20〉 기초질서 미준수 이유

(단위: %)

구 분	계	법은 지키면 손해 볼 것 같아서	처벌규정이 미약하기 때문에	다른 사람도 지키지 않아서	귀찮아서	단속을 잘 하지 않아서	준법교육을 잘 받지 못해서	기타
2018년	100.0	9.7	10.2	22.3	36.3	19.8	1.7	0.0
〈지역별〉								
원도심권	100.0	8.3	9.3	19.2	35.4	27.9	0.0	0.0
하당권	100.0	6.0	6.9	30.0	51.8	5.4	0.0	0.0
남악근교권	100.0	19.1	17.1	28.1	25.5	0.0	10.1	0.0

자료: 2018년 목포시 사회조사

13-18 임신부 배려

임산부 배려정책으로는 「일, 가정 양립 제도 활성화」

- 임신부 배려 정책으로는 「일 가정 양립 제도 활성화」 46.4%, 「보건소 및 병원의 야간진료 확대」 17.0%, 「대중교통 편의 확충」 13.9%, 「다중이용시설의 배려 서비스」 12.6%의 순으로 나타남.
- 「일 가정 양립 제도 활성화」는 하당권 54.2%, 남약근교권 52.3%, 원도심권 41.8%의 순으로 나타남.
- 직업별로 살펴보면, 「일 가정 양립 제도 활성화」에 대해서 농림어업 68.0%, 전문/관리 52.1%, 서비스/판매 50.0%, 사무 44.9%의 순으로 나타남.
- 「일 가정 양립 제도 활성화」에 대한 가구소득별로는 400만원 이상이 가장 높은 비율로 나타남.

임산부 배려

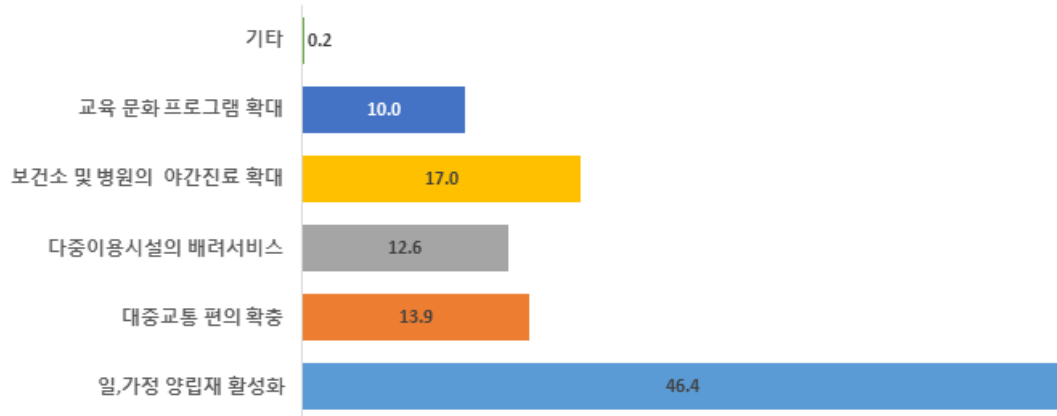

〈표 13-21〉 임신부 배려

(단위: %)

구분	계	일가정 양립제도 활성화 (육아휴직제, 탄력근무제 등)	대중교통 전용좌석, 임신부 전용 주차장 등 교통편의 확충	관공서 및 다중이용시설 임신부 먼저 배려 서비스 실시	맞벌이 부부를 위한 보건소 이용시간 연장 및 병원 야간진료 확대	임산부 대상 교육·문화 프로그램 확대	기타
2018년	100.0	46.4	13.9	12.6	17.0	10.0	0.2
〈지역별〉							
원도심권	100.0	41.8	15.8	15.3	15.6	11.3	0.3
하당권	100.0	54.2	12.7	8.4	16.2	8.5	0.0
남약근교권	100.0	52.3	9.3	8.9	22.3	7.2	0.0
〈성별〉							
남자	100.0	43.5	15.2	13.4	17.8	10.1	0.0
여자	100.0	49.1	12.7	11.9	16.2	9.8	0.3

자료: 2018년 목포시 사회조사

13-19 주요 생활관심사

주요 생활관심사는 「건강」

- 생활의 주요 관심사는 「건강」 41.1%, 「경제」 15.4%, 「직장」 10.1%, 「자녀, 양육 및 교육」 8.6%의 순으로 나타남.
- 「건강」의 관심도는 하당권(46.9%), 원도심권(41.6%), 남악근교권(33.1%)의 순으로 나타남.
- 연령별로 살펴보면 30~39세는 「경제」의 비율이 높게 나타남.
- 소득이 높을수록 「건강」의 비율이 낮게 나타남.

주요 생활관심사

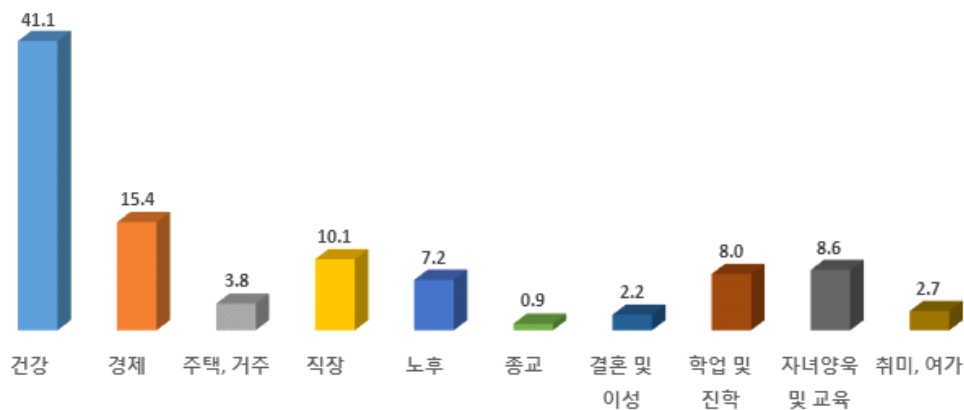

〈표 13-22〉 주요 생활관심사

(단위: %)

구 분	계	건강	경제	주택, 거주관련	직장	노후	종교	결혼 및 이성	학업 및 진학	자녀양육 및 교육	취미, 여가생활	기타
2018년	100.0	41.1	15.4	3.8	10.1	7.2	0.9	2.2	8.0	8.6	2.7	0.1
〈지역별〉												
원도심권	100.0	41.6	16.7	4.2	11.3	7.6	1.0	1.9	6.4	5.9	3.4	0.1
하당권	100.0	46.9	11.3	2.0	8.5	6.6	1.0	3.8	8.1	10.4	1.4	0.0
남악근교권	100.0	33.1	15.4	4.3	8.1	6.5	0.7	1.5	13.0	15.1	2.2	0.0
〈성별〉												
남자	100.0	38.5	16.7	4.3	12.0	7.7	0.6	3.3	8.2	6.5	2.1	0.2
여자	100.0	43.5	14.1	3.3	8.3	6.7	1.3	1.2	7.8	10.5	3.3	0.0
〈연령별〉												
15~29세	100.0	14.8	8.0	2.7	26.7	1.8	0.0	4.6	34.3	2.0	5.1	0.0
30~39세	100.0	21.6	24.1	4.3	13.9	3.4	0.5	4.8	1.3	22.6	3.5	0.0
40~49세	100.0	31.2	22.3	8.4	6.1	9.7	1.2	1.6	1.6	17.3	0.6	0.0
50~59세	100.0	55.4	15.5	2.8	3.2	12.4	1.4	0.7	0.0	5.3	2.8	0.4
60세 이상	100.0	75.1	10.3	1.4	1.1	8.4	1.5	0.0	0.0	0.4	1.8	0.0
65세 이상	100.0	78.5	8.9	0.7	0.9	8.9	0.8	0.0	0.0	0.3	1.0	0.0

자료: 2018년 목포시 사회조사

13-20 지역 경제 활성화를 위한 방안

지역경제 활성화를 위해 「청년 일자리 창출」에 힘써야

- 지역경제 활성화를 위한 방안으로 「청년일자리 창출」 30.4%, 「관광객 유치활성화」 25.0%, 「원도심 활성화」 13.7%, 「인근 지자체와의 통합」 13.0%의 순으로 나타남.
- 원도심권은 「관광유치활성화」, 하당권, 남악근교권은 「청년일자리 창출」이 높은 비율로 나타남.
- 「인근 지자체와의 통합」은 원도심권이 하당권, 남악근교권 보다 높은 비율로 나타남.
- 연령별로 살펴보면 15~59세는 「청년 일자리 창출」, 60세 이상은 「관광객 유치 활성화」가 높은 비율로 나타남.

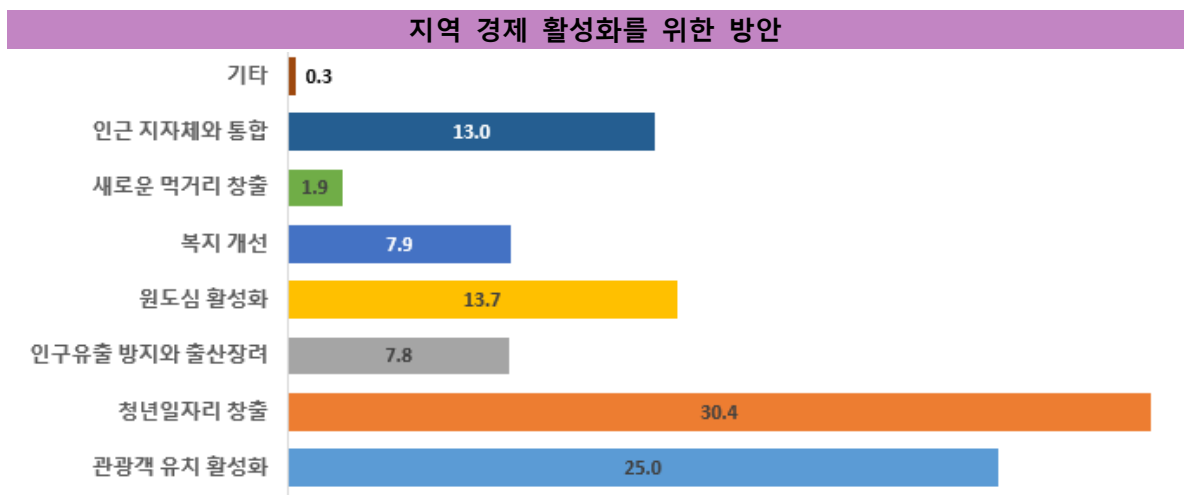

〈표 13-23〉 지역 경제 활성화를 위한 방안

(단위: %)

구 분	계	해상케이블카 개통 등을 통한 관광객 유치 활성화	대양산단 등 기업유치를 통해 청년일자리 창출	남악 등 외부로 인구유출 방지와 출산장려를 위한 인구정책	도시재생 사업을 통한 원도심 활성화	사회취약계층을 위한 지원 및 복지 개선	4차산업에 대비한 새로운 먹거리 창출	무안, 신안 등 인근 지자체와의 통합	기타
2018년	100.0	25.0	30.4	7.8	13.7	7.9	1.9	13.0	0.3
〈지역별〉									
원도심권	100.0	28.0	27.1	6.7	14.3	8.5	1.5	13.7	0.2
하 당 권	100.0	23.1	34.9	8.3	14.2	5.1	2.2	12.0	0.2
남악근교권	100.0	17.6	36.0	10.9	11.2	8.9	3.1	11.7	0.7
〈성 별〉									
남 자	100.0	23.8	30.4	7.1	15.0	6.3	1.8	15.3	0.2
여 자	100.0	26.2	30.4	8.5	12.5	9.4	2.0	10.7	0.3

자료: 2018년 목포시 사회조사

SOCIAL INDICATORS OF MOKPO CITY IN 2018

V. 2018년 부문별 조사 통 계 표

1

인 구

인
구

[표 1 - 1] 세대 및 인구

(단위: 세대, 명, %)

구 분	세대	인구			구성비		
			남자	여자		남자	여자
2013년	99,334	240,936	120,160	120,776	100.0	49.9	50.1
2014년	99,955	239,109	119,322	119,787	100.0	49.9	50.1
2015년	100,172	238,382	118,975	119,407	100.0	49.9	50.1
2016년	101,180	237,739	118,474	119,265	100.0	49.8	50.2
2017년	100,845	234,379	116,763	117,616	100.0	49.8	50.2

자료: 통계청, KOSIS 「주민등록인구통계」

[표 1 - 2] 성별 및 연령별 인구

(단위: 명, %)

구 분	인구			구성비		
		남자	여자		남자	여자
2017년	234,379	116,763	117,616	100.0	49.8	50.2
0~9세	22,377	11,453	10,924	9.5	51.2	48.8
10~19세	28,315	14,645	13,670	12.1	51.7	48.3
20~29세	27,972	14,721	13,251	11.9	52.6	47.4
30~39세	31,896	16,603	15,293	13.6	52.1	47.9
40~49세	39,353	20,248	19,105	16.8	51.5	48.5
50~59세	36,698	18,152	18,546	15.7	49.5	50.5
60~69세	24,998	12,003	12,995	10.7	48.0	52.0
70~79세	16,211	6,993	9,218	6.9	43.1	56.9
80~89세	5,741	1,771	3,970	2.4	30.8	69.2
90세 이상	818	174	644	0.3	21.3	78.7

자료: 통계청, KOSIS 「주민등록인구통계」

[표 1 - 3] 인구자연증가율 및 인구성장률

(단위: 명, %)

구 분	인구	출생	사망	자연증가율	인구성장률
2013년	240,936	2,168	1,374	3.30	-1.69
2014년	239,109	1,936	1,397	2.25	-0.76
2015년	238,382	1,930	1,486	1.86	-0.30
2016년	237,739	1,823	1,534	1.22	-0.27
2017년	234,379	1,431	1,451	-0.09	-1.41

자료: 통계청, KOSIS 「주민등록인구통계」, 「인구동향조사」

주) 자연증가율=조출생률-조사망률(천명당), (조출생(사망)률=당해연도 총출생(사망)수/당해연도 연앙인구×1,000)

주) 인구성장률=[(해당연도주민등록인구-전년도주민등록인구)/전년도주민등록인구]×100, 전년비임

[표 1 - 4] 연령별 출산율

(단위: 해당연령 여자인구 1천명당, 가임여성 1명당)

구 분	모의 연령별 출산율							합계 출산율
	15~19세	20~24세	25~29세	30~34세	35~39세	40~44세	45~49세	
2013년	4.5	22.9	85.1	110.9	36.4	5.2	0.1	1.327
2014년	3.2	25.4	76.9	102.6	35.7	5.2	0.3	1.261
2015년	3.7	23.4	79.3	107.7	40.3	4.7	0.2	1.304
2016년	2.0	20.6	70.1	108.8	43.5	5.2	0.3	1.268
2017년	2.4	15	55.2	90.1	35.9	5.2	0.4	1.038

자료: 통계청, KOSIS

주) 연령별 출산율(ASFR)=(모의연령별출생아수/당해연령별여자인구)×1000 ; 해당연령 여자인구 천명당 명

주) 합계출산율(TFR) = $\sum_{i=15}^{49} (ASFR)_i / 1,000$: 가임기여성 1명당 평균 출생아 수

[표 1 - 5] 인구이동 및 순이동률

(단위: 명, %)

구 분	전입		전출		순이동	
		이동률		이동률		이동률
2013년	40,704	16.9	45,703	19.0	-4,999	-2.1
2014년	42,002	17.6	44,470	18.6	-2,468	-1.0
2015년	37,683	15.8	38,965	16.3	-1,282	-0.5
2016년	37,368	15.7	38,373	16.1	-1,005	-0.4
2017년	32,780	14.0	36,115	15.4	-3,335	-1.4

자료: 통계청, KOSIS 「국내인구이동통계연보」

[표 1 - 6] 성별 국적별 외국인 인구

(단위: 명, %)

구 분	외국인 인구			국적별										
	인구	남자	여자	중국	베트남	한국계 중국인	인도네시아	필리핀	미국	몽골	캄보디아	일본	태국	기타
2013년	2,235	1,069	1,166	638	484	383	109	129	80	76	37	48	39	212
2014년	2,635	1,439	1,196	645	625	426	183	137	84	4	51	45	35	400
2015년	2,831	1,569	1,262	631	754	454	207	150	62	11	62	43	42	415
2016년	2,816	1,561	1,255	591	850	356	202	148	64	143	71	43	42	306
2017년	2,868	1,592	1,276	574	977	291	224	145	40	150	67	44	48	308

자료: 통계청, KOSIS 「체류외국인통계」

2 가구와 가족

[표 2 - 1] 이상적인 가족구성 형태

(단위: %)

구 분	계	부모와 자녀동거	부모와 미혼자녀동거	부부만 (자녀 출가)	혼자 사는 것	기타
2018년	100.0	20.1	37.0	35.2	7.7	0.1
〈지역별〉						
원도심권	100.0	21.4	31.9	37.4	9.3	0.0
하당권	100.0	20.0	43.8	31.6	4.4	0.2
남악근교권	100.0	16.4	45.6	31.9	6.0	0.0
〈성별〉						
남자	100.0	23.6	34.6	36.4	5.5	0.0
여자	100.0	16.8	39.3	34.0	9.7	0.1
〈연령별〉						
15~29세	100.0	16.7	50.4	24.5	8.2	0.2
30~39세	100.0	14.8	51.1	28.8	5.4	0.0
40~49세	100.0	20.6	48.8	26.6	4.1	0.0
50~59세	100.0	21.9	32.1	39.6	6.5	0.0
60세 이상	100.0	25.2	9.3	52.9	12.6	0.0
65세 이상	100.0	27.1	8.3	51.7	13.0	0.0
〈학력별〉						
중졸이하	100.0	24.7	22.3	41.0	11.8	0.2
고졸	100.0	14.3	36.0	41.5	8.2	0.0
대졸이상	100.0	22.6	49.6	23.9	3.8	0.0
〈혼인상태별〉						
미혼	100.0	20.3	39.9	27.5	12.1	0.2
배우자 있음	100.0	18.4	39.9	40.7	1.0	0.0
사별 / 이혼	100.0	28.0	15.7	27.5	28.8	0.0
〈경제활동별〉						
취업	100.0	21.2	39.4	33.9	5.5	0.0
실업 및 비경제활동	100.0	19.0	34.5	36.5	9.9	0.1
〈직업별〉						
전문/관리	100.0	21.4	52.4	23.0	3.1	0.0
사무	100.0	21.2	47.8	29.6	1.3	0.0
서비스/판매	100.0	20.8	34.9	37.3	7.1	0.0
농림어업	100.0	4.5	18.0	77.5	0.0	0.0
기능/노무	100.0	22.4	30.3	38.8	8.5	0.0
〈가구소득별〉						
100만원 미만	100.0	22.1	11.0	41.4	25.4	
100~200만원	100.0	23.1	16.3	45.8	14.8	
200~300만원	100.0	21.5	35.4	39.8	3.3	
300~400만원	100.0	20.1	40.3	36.1	3.4	
400만원 이상	100.0	21.8	47.3	29.7	1.2	

자료: 2018년 목포시 사회조사

[표 2-2] 저출산 문제 해결을 위한 의견-주된응답

(단위: %)

구 분	계	결혼지원금 지급	자녀양육 위한 부모교육	2자녀까지 확대지원	다자녀 가정 지원확대	비혼출산 지원	자녀양육 근로자 지원	육아가사 분담	신생아 국내입양 지원	기타
2018년 〈지역별〉	100.0	24.4	9.8	16.2	17.0	4.8	19.3	6.9	0.8	0.8
원도심권	100.0	24.9	9.1	16.1	17.4	5.1	19.4	6.7	0.9	0.3
하당권	100.0	22.5	12.7	14.4	15.4	3.8	21.2	7.8	1.0	1.2
남악근교권	100.0	24.8	9.1	18.6	17.4	4.7	16.7	6.4	0.2	2.1
〈성별〉										
남자	100.0	26.5	9.5	17.9	18.8	4.4	16.7	4.0	1.0	1.2
여자	100.0	22.4	10.2	14.6	15.2	5.2	21.7	9.6	0.6	0.5
〈연령별〉										
15~29세	100.0	24.4	8.8	14.1	10.4	3.6	22.6	13.5	1.3	1.2
30~39세	100.0	22.1	5.8	21.3	18.3	4.4	22.5	4.0	0.0	1.5
40~49세	100.0	21.6	10.9	17.3	21.8	3.0	17.0	6.8	0.5	1.1
50~59세	100.0	24.1	11.5	15.0	18.7	6.6	16.8	6.2	1.0	0.2
60세 이상	100.0	28.4	11.4	14.9	16.7	6.1	17.9	3.2	0.9	0.4
65세 이상	100.0	30.0	10.1	13.7	16.4	6.8	18.2	3.5	1.1	0.2
〈학력별〉										
중졸이하	100.0	29.8	10.2	15.4	16.0	5.4	14.8	7.7	0.5	0.2
고졸	100.0	25.5	11.3	15.5	17.1	4.3	18.2	6.0	1.2	0.9
대졸이상	100.0	19.0	8.0	17.7	17.6	4.8	24.0	7.0	0.7	1.3
〈혼인상태별〉										
미혼	100.0	28.9	7.1	13.6	11.3	5.3	19.4	11.9	1.3	1.1
배우자있음	100.0	20.2	10.7	19.2	20.0	4.1	19.7	4.8	0.5	0.8
사별/이혼	100.0	33.3	12.7	8.7	16.3	6.8	16.6	4.3	1.1	0.3
〈경제활동별〉										
취업	100.0	23.4	9.5	16.7	19.3	4.6	19.8	5.2	0.6	1.0
실업 및 비경제활동	100.0	25.4	10.2	15.8	14.6	5.0	18.7	8.6	1.0	0.7
〈직업별〉										
전문/관리	100.0	16.2	8.1	15.6	19.1	4.7	29.1	5.4	0.0	1.9
사무	100.0	20.9	9.0	21.6	17.7	5.0	20.4	2.9	1.6	0.9
서비스/판매	100.0	26.6	9.6	14.1	18.4	4.6	18.0	6.9	1.0	0.8
농림어업	100.0	21.1	18.9	25.1	12.7	0.0	12.0	0.0	0.0	10.2
기능/노무	100.0	26.6	10.2	17.4	21.9	4.5	14.5	4.6	0.0	0.3
〈가구소득별〉										
100만원 미만	100.0	32.6	13.5	12.2	11.5	8.0	14.7	5.1	2.4	0.0
100~200만원	100.0	29.5	7.4	12.2	15.6	6.9	18.5	8.7	0.0	1.3
200~300만원	100.0	24.7	14.8	19.7	19.3	2.0	15.7	1.7	1.4	0.6
300~400만원	100.0	20.3	8.5	16.6	23.2	2.6	23.4	3.9	0.8	0.6
400만원 이상	100.0	19.6	9.5	19.5	22.1	4.8	17.3	4.8	1.1	1.4

자료: 2018년 목포시 사회조사

[표 2 - 3] 저출산 문제 해결을 위한 의견-2순위

(단위: %)

구 분	계	결혼지원금 지급	자녀양육 위한 부모교육	2자녀까지 확대지원	다자녀 가정 지원확대	비혼출산 지원	자녀양육 근로자 지원	육아가사 분담	신생아 국내입양 지원	기타
2018년	100.0	11.0	9.2	10.5	20.3	7.9	22.4	15.1	3.1	0.6
〈지역별〉										
원도심권	100.0	11.6	9.3	8.9	21.5	8.7	20.6	15.4	3.5	0.5
하당권	100.0	8.7	11.0	13.3	15.4	7.7	22.1	17.5	3.9	0.4
남악근교권	100.0	11.6	6.7	12.1	21.8	5.6	28.3	11.6	1.0	1.3
〈성별〉										
남자	100.0	10.4	9.9	10.8	21.8	8.0	23.0	11.1	3.9	1.1
여자	100.0	11.6	8.5	10.1	18.9	7.7	21.9	18.8	2.4	0.2
〈연령별〉										
15~29세	100.0	11.9	7.4	9.1	19.3	8.3	25.8	15.8	1.7	0.6
30~39세	100.0	11.8	10.2	11.6	19.8	6.7	23.1	12.6	2.6	1.6
40~49세	100.0	10.3	10.4	10.9	21.5	6.4	22.3	15.9	1.8	0.6
50~59세	100.0	10.3	8.7	12.2	17.6	10.0	22.9	13.3	4.3	0.7
60세 이상	100.0	10.8	9.4	9.2	22.6	7.8	18.5	16.8	4.9	0.0
65세 이상	100.0	9.9	8.8	7.9	23.7	7.7	19.4	17.9	4.8	0.0
〈학력별〉										
중졸이하	100.0	11.2	10.9	7.5	20.9	7.3	22.3	16.3	3.7	0.0
고졸	100.0	12.8	9.3	12.1	18.4	9.1	21.8	13.3	2.6	0.6
대졸이상	100.0	9.1	7.7	11.1	21.7	7.0	23.1	15.9	3.2	1.1
〈혼인상태별〉										
미혼	100.0	11.2	8.3	7.7	20.3	9.2	25.8	14.1	2.9	0.6
배우자있음	100.0	10.7	9.5	12.1	19.9	6.7	22.2	14.8	3.4	0.7
사별/이혼	100.0	12.0	9.6	9.3	22.3	10.1	15.4	18.6	2.4	0.3
〈경제활동별〉										
취업	100.0	11.8	10.2	10.1	20.7	7.9	20.5	14.7	3.2	1.0
실업 및 비경제활동	100.0	10.2	8.1	10.8	19.9	7.9	24.4	15.4	3.0	0.3
〈직업별〉										
전문/관리	100.0	11.3	8.6	13.4	16.0	7.3	21.3	18.4	2.0	1.7
사무	100.0	11.0	13.1	5.9	16.5	4.8	30.5	17.2	0.9	0.0
서비스/판매	100.0	11.3	8.5	12.1	22.0	10.5	16.7	13.0	5.1	0.7
농림어업	100.0	6.6	7.0	23.5	45.6	0.0	7.7	9.7	0.0	0.0
기능/노무	100.0	13.6	11.9	6.9	24.9	7.0	18.5	12.5	3.1	1.5
〈가구소득별〉										
100만원 미만	100.0	10.7	6.9	10.0	25.4	13.2	19.0	10.8	2.8	1.2
100~200만원	100.0	11.3	14.6	9.8	22.0	6.4	16.8	14.9	4.3	0.0
200~300만원	100.0	12.5	8.5	12.4	24.5	8.3	16.5	10.3	5.8	1.1
300~400만원	100.0	15.3	13.8	11.5	14.8	4.0	24.0	13.6	3.0	0.0
400만원 이상	100.0	8.2	6.9	11.1	18.4	8.4	28.4	12.4	4.0	2.2

자료: 2018년 목포시 사회조사

[표 2-4] 부모 부양에 대한 견해

(단위: %)

구 분	계	부모님 스스로	가족(자식 등)	가족과 정부, 사회가 함께	정부, 사회	부모님과 정부, 사회	기타
2018년	100.0	18.1	16.6	52.3	4.7	8.2	0.1
〈지역별〉							
원도심권	100.0	20.0	21.5	46.7	4.8	6.9	0.0
하당권	100.0	13.3	11.7	60.5	4.7	9.6	0.2
남약근교권	100.0	17.4	6.6	60.9	4.5	10.7	0.0
〈성별〉							
남자	100.0	19.0	16.2	51.8	5.0	7.9	0.1
여자	100.0	17.3	17.0	52.7	4.5	8.5	0.0
〈연령별〉							
15~29세	100.0	16.9	17.2	55.3	2.7	7.6	0.2
30~39세	100.0	14.4	13.6	59.3	3.4	9.3	0.0
40~49세	100.0	15.4	14.4	56.7	4.7	8.8	0.0
50~59세	100.0	20.0	14.4	53.0	5.3	7.3	0.0
60세 이상	100.0	22.6	21.8	40.5	6.9	8.3	0.0
65세 이상	100.0	22.5	23.6	38.2	8.1	7.6	0.0
〈학력별〉							
중졸이하	100.0	21.1	22.4	42.6	6.8	6.9	0.2
고졸	100.0	19.1	16.7	54.2	3.3	6.6	0.0
대졸이상	100.0	14.7	12.0	57.7	4.5	11.0	0.0
〈혼인상태별〉							
미혼	100.0	18.6	16.4	53.7	4.1	7.0	0.2
배우자있음	100.0	18.2	15.0	53.5	4.4	9.0	0.0
사별/이혼	100.0	16.7	25.1	42.6	7.9	7.6	0.0
〈경제활동별〉							
취업	100.0	17.2	14.4	54.9	4.5	9.0	0.0
실업및비경제활동	100.0	19.1	19.0	49.5	4.9	7.4	0.1
〈직업별〉							
전문/관리	100.0	11.7	13.1	58.5	3.7	13.0	0.0
사무	100.0	18.6	9.7	57.8	1.5	12.4	0.0
서비스/판매	100.0	19.1	13.1	55.2	4.5	8.1	0.0
농림어업	100.0	5.0	12.9	54.0	28.0	0.0	0.0
기능/노무	100.0	18.8	20.6	49.4	6.1	5.2	0.0
〈가구소득별〉							
100만원 미만	100.0	24.1	22.6	34.1	12.7	6.5	
100~200만원	100.0	22.4	19.5	51.7	3.3	3.2	
200~300만원	100.0	15.3	19.2	49.9	1.7	13.9	
300~400만원	100.0	22.1	13.8	53.7	5.1	5.2	
400만원 이상	100.0	14.1	15.6	56.1	4.6	9.6	

자료: 2018년 목포시 사회조사

[표 2-5] 부모님 생존여부 및 생활비 부담

(단위: %)

구 분	계	생존	소계	부모님 스스로	장남 또는 만며느리	아들 또는 며느리	딸 또는 사위	모든 자녀	기타	안 계신다
2018년	100.0	69.0	100.0	70.3	1.4	6.4	0.9	20.7	0.2	31.0
〈지역별〉										
원도심권	100.0	63.0	100.0	66.6	1.0	6.0	0.8	25.2	0.4	37.0
하당권	100.0	75.4	100.0	74.7	2.6	4.1	1.2	17.5	0.0	24.6
남악근교권	100.0	81.1	100.0	75.0	1.4	9.9	1.0	12.6	0.0	18.9
〈성별〉										
남자	100.0	72.0	100.0	69.6	2.0	6.6	0.2	21.3	0.4	28.0
여자	100.0	66.1	100.0	71.1	0.9	6.3	1.7	20.0	0.0	33.9
〈연령별〉										
15~29세	100.0	98.1	100.0	96.3	0.2	0.0	0.0	3.5	0.0	1.9
30~39세	100.0	96.8	100.0	81.0	0.2	4.5	1.0	13.3	0.0	3.2
40~49세	100.0	83.3	100.0	55.2	2.3	10.8	1.1	30.4	0.0	16.7
50~59세	100.0	63.4	100.0	41.3	3.2	10.3	2.0	41.9	1.3	36.6
60세 이상	100.0	16.2	100.0	36.6	3.9	19.5	1.8	38.2	0.0	83.8
65세 이상	100.0	10.0	100.0	36.6	6.6	21.9	4.1	30.8	0.0	90.0
〈학력별〉										
중졸이하	100.0	40.6	100.0	75.4	1.7	6.1	0.4	15.1	1.3	59.4
고졸	100.0	73.2	100.0	69.3	1.5	5.3	1.2	22.7	0.0	26.8
대졸이상	100.0	86.9	100.0	69.4	1.3	7.6	0.9	20.9	0.0	13.1
〈혼인상태별〉										
미혼	100.0	94.5	100.0	89.2	0.7	1.6	0.4	7.8	0.3	5.5
배우자 있음	100.0	63.8	100.0	58.7	2.0	9.4	1.4	28.6	0.0	36.2
사별/이혼	100.0	31.1	100.0	42.9	1.7	13.7	1.1	38.6	2.0	68.9
〈경제활동별〉										
취업	100.0	75.4	100.0	61.4	1.9	7.5	1.0	28.1	0.0	24.6
실업 및 비경제활동	100.0	62.3	100.0	81.6	0.9	5.0	0.8	11.2	0.5	37.7
〈직업별〉										
전문/관리	100.0	85.2	100.0	68.9	2.5	9.0	0.9	18.7	0.0	14.8
사무	100.0	87.9	100.0	57.7	2.3	8.2	0.9	30.8	0.0	12.1
서비스/판매	100.0	68.8	100.0	61.6	1.4	6.4	1.5	29.2	0.0	31.2
농림어업	100.0	38.9	100.0	57.9	0.0	0.0	0.0	42.1	0.0	61.1
기능/노무	100.0	70.0	100.0	57.0	1.6	7.3	0.7	33.5	0.0	30.0
〈가구소득별〉										
100만원 미만	100.0	30.0	100.0	67.8	3.3	8.4	0.0	20.5	0.0	70.0
100~200만원	100.0	53.0	100.0	69.9	1.4	3.9	2.2	21.0	1.6	47.0
200~300만원	100.0	65.7	100.0	62.4	1.5	5.4	0.5	30.3	0.0	34.3
300~400만원	100.0	73.3	100.0	53.7	4.1	3.9	0.0	38.4	0.0	26.7
400만원 이상	100.0	76.6	100.0	55.6	3.3	17.6	0.4	23.1	0.0	23.4

자료: 2018년 목포시 사회조사

[표 2 - 6] 가족관계 만족도-배우자와의 관계

(단위: %)

구 분	계	관계 있음	소계	매우 만족	약간 만족	보통	약간 불만족	매우 불만족	해당 없음
2018년 〈지역별〉	100.0	58.1	100.0	44.0	29.3	23.2	3.0	0.6	41.9
원도심권	100.0	56.6	100.0	37.0	34.1	26.1	2.4	0.4	43.4
하당권	100.0	58.8	100.0	49.4	26.2	20.8	3.3	0.3	41.2
남악근교권	100.0	62.2	100.0	58.5	18.7	17.0	4.4	1.4	37.8
〈성별〉									
남자	100.0	58.5	100.0	49.3	28.8	18.9	2.6	0.3	41.5
여자	100.0	57.7	100.0	38.8	29.8	27.3	3.3	0.8	42.3
〈연령별〉									
15~29세	100.0	5.6	100.0	52.0	42.9	5.1	0.0	0.0	94.4
30~39세	100.0	66.7	100.0	56.9	20.5	19.3	3.3	0.0	33.3
40~49세	100.0	77.0	100.0	51.2	26.8	19.4	2.1	0.5	23.0
50~59세	100.0	79.2	100.0	39.3	32.5	25.7	2.6	0.0	20.8
60세 이상	100.0	68.1	100.0	32.4	33.5	28.3	4.2	1.7	31.9
65세 이상	100.0	65.1	100.0	31.5	31.3	31.1	4.3	1.9	34.9
〈학력별〉									
중졸이하	100.0	44.0	100.0	32.4	33.6	28.8	3.7	1.5	56.0
고졸	100.0	60.4	100.0	39.3	30.4	26.6	3.3	0.4	39.6
대졸이상	100.0	66.8	100.0	54.4	26.0	17.0	2.3	0.3	33.2
〈혼인상태별〉									
미혼	100.0	0.0							100.0
배우자있음	100.0	100.0	100.0	44.0	29.3	23.2	3.0	0.6	0.0
사별/이혼	100.0	0.0	100.0						100.0
〈경제활동별〉									
취업	100.0	70.1	100.0	49.4	28.4	19.1	2.8	0.3	29.9
실업및비경제활동	100.0	45.5	100.0	35.2	30.7	29.7	3.3	1.1	54.5
〈직업별〉									
전문/관리	100.0	73.3	100.0	60.5	18.7	18.0	2.5	0.4	26.7
사무	100.0	67.6	100.0	53.1	27.7	15.2	3.9	0.0	32.4
서비스/판매	100.0	71.8	100.0	46.6	30.9	20.9	1.1	0.5	28.2
농림어업	100.0	100.0	100.0	43.9	27.1	29.0	0.0	0.0	0.0
기능/노무	100.0	65.3	100.0	41.3	34.2	19.4	5.1	0.0	34.7
〈가구소득별〉									
100만원 미만	100.0	24.0	100.0	32.7	24.1	35.8	6.1	1.2	76.0
100~200만원	100.0	44.8	100.0	32.8	26.6	37.2	3.4	0.0	55.2
200~300만원	100.0	69.7	100.0	39.7	31.8	22.2	6.4	0.0	30.3
300~400만원	100.0	86.2	100.0	50.6	29.4	18.6	1.1	0.3	13.8
400만원 이상	100.0	90.3	100.0	58.6	25.3	13.0	2.7	0.4	9.7

자료: 2018년 목포시 사회조사

[표 2 - 7] 가족관계 만족도-자녀와의 관계

(단위: %)

구 분	계	관계 있음	소계	매우 만족	약간 만족	보통	약간 불만족	매우 불만족	해당 없음
2018년 〈지역별〉	100.0	65.4	100.0	47.0	31.1	19.0	2.4	0.4	34.6
원도심권	100.0	64.7	100.0	41.7	35.9	19.7	2.0	0.7	35.3
하당권	100.0	65.0	100.0	48.7	26.3	22.1	2.8	0.0	35.0
남악근교권	100.0	67.9	100.0	61.4	21.7	13.7	3.3	0.0	32.1
〈성별〉									
남자	100.0	59.5	100.0	48.9	31.1	16.9	2.5	0.6	40.5
여자	100.0	71.1	100.0	45.5	31.1	20.7	2.4	0.3	28.9
〈연령별〉									
15~29세	100.0	2.3	100.0	69.2	30.8	0.0	0.0	0.0	97.7
30~39세	100.0	57.5	100.0	70.1	18.7	10.9	0.3	0.0	42.5
40~49세	100.0	77.8	100.0	53.8	29.7	15.4	1.1	0.0	22.2
50~59세	100.0	92.7	100.0	41.9	34.9	21.9	0.9	0.4	7.3
60세 이상	100.0	96.8	100.0	36.7	34.1	22.9	5.4	0.9	3.2
65세 이상	100.0	97.1	100.0	33.3	35.0	25.4	5.4	0.9	2.9
〈학력별〉									
중졸이하	100.0	69.9	100.0	35.9	32.9	25.3	4.9	1.0	30.1
고졸	100.0	62.4	100.0	47.6	31.6	18.8	2.0	0.0	37.6
대졸이상	100.0	65.0	100.0	55.9	29.0	13.9	0.8	0.3	35.0
〈혼인상태별〉									
미혼	100.0	0.0							100.0
배우자있음	100.0	93.8	100.0	49.2	32.2	17.0	1.5	0.0	6.2
사별/이혼	100.0	90.3	100.0	36.2	25.4	28.9	7.0	2.5	9.7
〈경제활동별〉									
취업	100.0	72.2	100.0	52.2	31.1	15.0	1.5	0.1	27.8
실업및비경제활동	100.0	58.2	100.0	40.3	31.1	24.2	3.6	0.8	41.8
〈직업별〉									
전문/관리	100.0	70.7	100.0	59.1	23.5	14.6	2.8	0.0	29.3
사무	100.0	62.8	100.0	52.5	33.0	14.5	0.0	0.0	37.2
서비스/판매	100.0	76.5	100.0	55.1	31.3	12.6	1.0	0.0	23.5
농림어업	100.0	92.4	100.0	31.0	43.7	25.4	0.0	0.0	7.6
기능/노무	100.0	72.9	100.0	43.6	35.0	18.7	2.2	0.5	27.1
〈가구소득별〉									
100만원 미만	100.0	72.4	100.0	28.5	27.5	32.4	9.4	2.3	27.6
100~200만원	100.0	69.7	100.0	40.1	29.3	27.6	2.3	0.8	30.3
200~300만원	100.0	72.2	100.0	49.0	34.3	13.7	3.0	0.0	27.8
300~400만원	100.0	86.1	100.0	55.3	29.1	14.8	0.8	0.0	13.9
400만원 이상	100.0	91.0	100.0	57.5	30.4	11.1	1.0	0.0	9.0

자료: 2018년 목포시 사회조사

[표 2 - 8] 가족관계 만족도-자기부모와의 관계

(단위: %)

구 분	계	관계 있음	소계	매우 만족	약간 만족	보통	약간 불만족	매우 불만족	해당 없음
2018년 〈지역별〉	100.0	69.0	100.0	41.6	29.0	26.4	2.8	0.1	31.0
원도심권	100.0	63.0	100.0	36.9	32.8	28.7	1.6	0.0	37.0
하당권	100.0	75.4	100.0	40.3	29.0	25.2	5.5	0.0	24.6
남약근교권	100.0	81.1	100.0	54.5	19.6	22.3	3.0	0.7	18.9
〈성별〉									
남자	100.0	72.0	100.0	42.0	28.5	26.0	3.1	0.3	28.0
여자	100.0	66.1	100.0	41.3	29.4	26.9	2.4	0.0	33.9
〈연령별〉									
15~29세	100.0	98.1	100.0	49.9	28.4	18.9	2.3	0.5	1.9
30~39세	100.0	96.8	100.0	46.0	25.2	25.3	3.5	0.0	3.2
40~49세	100.0	83.3	100.0	38.1	31.1	28.2	2.5	0.0	16.7
50~59세	100.0	63.4	100.0	31.4	28.3	37.3	3.1	0.0	36.6
60세 이상	100.0	16.2	100.0	25.1	40.0	31.7	3.3	0.0	83.8
65세 이상	100.0	10.0	100.0	21.9	38.3	35.9	3.9	0.0	90.0
〈학력별〉									
중졸이하	100.0	40.6	100.0	46.5	28.1	22.3	3.2	0.0	59.4
고졸	100.0	73.2	100.0	35.3	33.5	27.5	3.3	0.4	26.8
대졸이상	100.0	86.9	100.0	45.4	25.3	27.0	2.2	0.0	13.1
〈혼인상태별〉									
미혼	100.0	94.5	100.0	43.6	28.2	24.3	3.5	0.4	5.5
배우자있음	100.0	63.8	100.0	41.6	29.5	26.7	2.2	0.0	36.2
사별/이혼	100.0	31.1	100.0	26.8	30.2	39.5	3.5	0.0	68.9
〈경제활동별〉									
취업	100.0	75.4	100.0	41.3	29.0	26.8	2.9	0.0	24.6
실업및비경제활동	100.0	62.3	100.0	42.1	28.9	26.0	2.7	0.3	37.7
〈직업별〉									
전문/관리	100.0	85.2	100.0	51.7	27.0	19.1	2.2	0.0	14.8
사무	100.0	87.9	100.0	40.7	35.4	22.5	1.4	0.0	12.1
서비스/판매	100.0	68.8	100.0	42.5	23.0	30.8	3.7	0.0	31.2
농림어업	100.0	38.9	100.0	11.0	75.9	13.1	0.0	0.0	61.1
기능/노무	100.0	70.0	100.0	30.4	32.7	33.0	3.9	0.0	30.0
〈가구소득별〉									
100만원 미만	100.0	30.0	100.0	14.7	27.2	48.8	9.3	0.0	70.0
100~200만원	100.0	53.0	100.0	29.7	30.3	33.1	6.9	0.0	47.0
200~300만원	100.0	65.7	100.0	33.6	28.9	34.1	3.5	0.0	34.3
300~400만원	100.0	73.3	100.0	46.7	28.0	23.8	1.4	0.0	26.7
400만원 이상	100.0	76.6	100.0	48.1	27.7	20.6	3.6	0.0	23.4

자료: 2018년 목포시 사회조사

[표 2 - 9] 가족관계 만족도-배우자 부모와의 관계

(단위: %)

구 분	계	관계 있음	소계	매우 만족	약간 만족	보통	약간 불만족	매우 불만족	해당 없음
2018년 〈지역별〉	100.0	38.9	100.0	33.6	23.7	38.1	3.7	0.9	61.1
원도심권	100.0	33.5	100.0	25.9	27.2	44.1	2.0	0.8	66.5
하당권	100.0	44.1	100.0	37.7	21.9	34.6	5.4	0.4	55.9
남악근교권	100.0	50.5	100.0	45.8	18.2	28.8	5.8	1.5	49.5
〈성별〉									
남자	100.0	39.5	100.0	37.8	24.4	35.1	2.5	0.2	60.5
여자	100.0	38.4	100.0	29.5	23.1	41.0	5.0	1.5	61.6
〈연령별〉									
15~29세	100.0	5.4	100.0	15.0	40.5	40.2	4.3	0.0	94.6
30~39세	100.0	64.2	100.0	43.6	23.3	28.7	4.4	0.0	35.8
40~49세	100.0	67.7	100.0	37.6	22.0	37.0	2.0	1.4	32.3
50~59세	100.0	55.7	100.0	24.5	23.7	45.6	4.9	1.4	44.3
60세 이상	100.0	15.7	100.0	23.2	26.1	45.9	4.8	0.0	84.3
65세 이상	100.0	10.5	100.0	24.5	26.1	45.4	3.9	0.0	89.5
〈학력별〉									
중졸이하	100.0	11.4	100.0	19.5	27.7	48.3	4.5	0.0	88.6
고졸	100.0	42.8	100.0	27.9	25.7	41.9	4.5	0.0	57.2
대졸이상	100.0	56.5	100.0	40.4	21.5	33.4	3.0	1.7	43.5
〈혼인상태별〉									
미혼	100.0	0.0							100.0
배우자있음	100.0	66.2	100.0	33.9	23.5	38.1	3.7	0.9	33.8
사별/이혼	100.0	4.1	100.0	14.8	39.1	38.3	7.8	0.0	95.9
〈경제활동별〉									
취업	100.0	53.7	100.0	36.4	25.0	34.6	3.3	0.6	46.3
실업및비경제활동	100.0	23.4	100.0	26.8	20.6	46.4	4.8	1.4	76.6
〈직업별〉									
전문/관리	100.0	63.0	100.0	44.1	26.0	23.8	4.7	1.4	37.0
사무	100.0	57.2	100.0	39.9	22.4	33.8	3.1	0.8	42.8
서비스/판매	100.0	50.4	100.0	36.4	25.2	36.2	1.8	0.4	49.6
농림어업	100.0	38.9	100.0	11.0	56.0	13.1	19.9	0.0	61.1
기능/노무	100.0	49.0	100.0	26.6	24.7	45.3	3.4	0.0	51.0
〈가구소득별〉									
100만원 미만	100.0	9.0	100.0	12.5	34.1	46.6	6.8	0.0	91.0
100~200만원	100.0	23.1	100.0	24.4	5.6	60.6	9.4	0.0	76.9
200~300만원	100.0	50.6	100.0	28.6	25.8	43.4	2.2	0.0	49.4
300~400만원	100.0	65.7	100.0	35.5	30.0	32.6	1.9	0.0	34.3
400만원 이상	100.0	72.7	100.0	46.5	22.2	28.3	2.5	0.5	27.3

자료: 2018년 목포시 사회조사

[표 2 - 10] 가족관계 만족도-자기 형제, 자매와의 관계

(단위: %)

구 분	계	관계 있음	소계	매우 만족	약간 만족	보통	약간 불만족	매우 불만족	해당 없음
2018년 〈지역별〉	100.0	95.0	100.0	29.5	29.2	37.4	3.4	0.5	5.0
원도심권	100.0	95.2	100.0	23.3	32.2	41.4	2.7	0.4	4.8
하당권	100.0	96.2	100.0	32.7	25.8	35.5	5.9	0.2	3.8
남약근교권	100.0	92.9	100.0	46.1	23.3	26.6	2.8	1.2	7.1
〈성별〉									
남자	100.0	95.8	100.0	29.8	29.2	36.4	3.6	1.0	4.2
여자	100.0	94.2	100.0	29.3	29.1	38.4	3.2	0.0	5.8
〈연령별〉									
15~29세	100.0	93.1	100.0	41.8	29.3	25.5	2.3	1.0	6.9
30~39세	100.0	96.2	100.0	41.4	24.8	31.3	2.0	0.5	3.8
40~49세	100.0	96.4	100.0	27.8	31.8	37.6	2.8	0.0	3.6
50~59세	100.0	98.9	100.0	20.5	28.3	46.2	4.9	0.0	1.1
60세 이상	100.0	91.6	100.0	18.8	30.6	45.1	4.7	0.8	8.4
65세 이상	100.0	89.6	100.0	16.5	29.8	48.2	4.6	0.8	10.4
〈학력별〉									
중졸이하	100.0	90.0	100.0	25.8	28.7	39.0	5.9	0.6	10.0
고졸	100.0	95.5	100.0	26.7	30.5	39.3	2.8	0.7	4.5
대졸이상	100.0	98.4	100.0	35.0	28.2	34.4	2.3	0.2	1.6
〈혼인상태별〉									
미혼	100.0	93.0	100.0	36.4	26.8	32.1	3.5	1.1	7.0
배우자있음	100.0	98.2	100.0	28.0	29.7	39.2	2.9	0.2	1.8
사별/이혼	100.0	84.3	100.0	19.0	32.9	41.7	6.0	0.5	15.7
〈경제활동별〉									
취업	100.0	97.0	100.0	29.2	30.2	37.5	2.9	0.2	3.0
실업및비경제활동	100.0	92.9	100.0	29.9	28.1	37.3	4.0	0.8	7.1
〈직업별〉									
전문/관리	100.0	99.4	100.0	40.4	28.3	28.7	2.5	0.0	0.6
사무	100.0	96.9	100.0	33.0	33.9	30.8	2.3	0.0	3.1
서비스/판매	100.0	97.9	100.0	26.8	31.3	38.5	3.0	0.4	2.1
농림어업	100.0	100.0	100.0	8.8	21.8	64.4	0.0	5.0	0.0
기능/노무	100.0	93.6	100.0	21.2	28.0	47.2	3.6	0.0	6.4
〈가구소득별〉									
100만원 미만	100.0	84.4	100.0	14.6	30.3	44.7	9.2	1.1	15.6
100~200만원	100.0	91.4	100.0	19.6	28.1	49.1	3.1	0.0	8.6
200~300만원	100.0	98.2	100.0	21.0	30.2	42.9	4.9	1.1	1.8
300~400만원	100.0	99.0	100.0	32.5	33.7	33.2	0.6	0.0	1.0
400만원 이상	100.0	100.0	100.0	37.9	24.2	34.2	3.7	0.0	0.0

자료: 2018년 목포시 사회조사

[표 2 - 11] 가족관계 만족도-배우자의 형제, 자매와의 관계

(단위: %)

구 분	계	관계 있음	소계	매우 만족	약간 만족	보통	약간 불만족	매우 불만족	해당 없음
2018년 〈지역별〉	100.0	60.3	100.0	24.3	25.3	44.8	4.4	1.1	39.7
원도심권	100.0	58.9	100.0	17.6	27.2	50.1	3.6	1.5	41.1
하당권	100.0	61.1	100.0	30.9	24.1	38.6	6.1	0.3	38.9
남악근교권	100.0	63.8	100.0	37.3	20.8	35.9	5.2	0.8	36.2
〈성별〉									
남자	100.0	58.0	100.0	26.8	27.7	41.5	3.7	0.3	42.0
여자	100.0	62.5	100.0	22.1	23.2	47.8	5.0	1.9	37.5
〈연령별〉									
15~29세	100.0	5.4	100.0	28.1	44.8	22.7	4.3	0.0	94.6
30~39세	100.0	65.1	100.0	36.8	25.6	34.7	3.0	0.0	34.9
40~49세	100.0	76.2	100.0	27.7	22.5	44.2	3.8	1.8	23.8
50~59세	100.0	82.5	100.0	21.9	26.5	45.7	4.8	1.1	17.5
60세 이상	100.0	76.8	100.0	16.3	25.1	51.8	5.5	1.3	23.2
65세 이상	100.0	74.9	100.0	15.3	23.9	53.6	5.8	1.5	25.1
〈학력별〉									
중졸이하	100.0	50.9	100.0	14.5	26.4	52.3	5.8	1.0	49.1
고졸	100.0	61.2	100.0	22.4	26.5	45.7	4.8	0.7	38.8
대졸이상	100.0	66.7	100.0	32.2	23.5	39.5	3.2	1.6	33.3
〈혼인상태별〉									
미혼	100.0	0.0							100.0
배우자있음	100.0	97.9	100.0	24.9	25.6	44.4	4.1	1.0	2.1
사별/이혼	100.0	28.6	100.0	15.1	19.9	52.1	10.0	2.8	71.4
〈경제활동별〉									
취업	100.0	71.1	100.0	26.9	27.0	41.3	4.0	0.7	28.9
실업및비경제활동	100.0	49.0	100.0	20.4	22.7	50.1	5.0	1.7	51.0
〈직업별〉									
전문/관리	100.0	72.7	100.0	38.7	21.7	35.0	2.2	2.4	27.3
사무	100.0	68.3	100.0	31.4	24.8	40.7	3.1	0.0	31.7
서비스/판매	100.0	73.8	100.0	21.6	33.8	41.1	3.2	0.3	26.2
농림어업	100.0	100.0	100.0	8.8	26.9	56.5	7.8	0.0	0.0
기능/노무	100.0	66.6	100.0	22.8	22.5	46.7	7.3	0.6	33.4
〈가구소득별〉									
100만원 미만	100.0	36.1	100.0	16.1	21.3	51.1	7.7	3.7	63.9
100~200만원	100.0	51.2	100.0	14.8	23.4	56.3	5.5	0.0	48.8
200~300만원	100.0	71.2	100.0	20.6	25.0	49.0	5.4	0.0	28.8
300~400만원	100.0	85.4	100.0	29.8	30.3	36.0	3.9	0.0	14.6
400만원 이상	100.0	90.2	100.0	34.2	27.1	35.7	2.7	0.4	9.8

자료: 2018년 목포시 사회조사

[표 2 - 12] 가족관계 만족도-전반적인 가족관계

(단위: %)

구 분	계	관계 있음	소계	매우 만족	약간 만족	보통	약간 불만족	매우 불만족	해당 없음
2018년 〈지역별〉	100.0	99.0	100.0	31.4	31.8	33.7	2.7	0.3	1.0
원도심권	100.0	98.9	100.0	25.6	34.4	37.3	2.2	0.5	1.1
하당권	100.0	98.9	100.0	33.7	29.4	32.2	4.6	0.0	1.1
남약근교권	100.0	99.5	100.0	47.3	26.3	24.1	2.2	0.1	0.5
〈성별〉									
남자	100.0	98.8	100.0	32.9	31.9	32.0	2.8	0.5	1.2
여자	100.0	99.2	100.0	30.1	31.7	35.4	2.7	0.2	0.8
〈연령별〉									
15~29세	100.0	98.5	100.0	43.5	31.2	23.3	2.0	0.0	1.5
30~39세	100.0	99.4	100.0	41.1	29.8	26.9	2.2	0.0	0.6
40~49세	100.0	99.8	100.0	29.9	34.8	33.8	1.4	0.0	0.2
50~59세	100.0	98.8	100.0	25.3	28.5	43.1	3.1	0.0	1.2
60세 이상	100.0	98.8	100.0	19.9	33.8	40.3	4.6	1.4	1.2
65세 이상	100.0	98.6	100.0	18.3	32.1	43.2	4.9	1.4	1.4
〈학력별〉									
중졸이하	100.0	98.2	100.0	26.9	30.7	37.0	4.8	0.7	1.8
고졸	100.0	99.0	100.0	29.6	31.2	36.9	2.0	0.4	1.0
대졸이상	100.0	99.7	100.0	36.8	33.3	27.9	1.9	0.0	0.3
〈혼인상태별〉									
미혼	100.0	98.2	100.0	36.6	30.1	29.3	3.7	0.3	1.8
배우자있음	100.0	100.0	100.0	30.9	33.3	33.9	1.9	0.0	0.0
사별/이혼	100.0	96.3	100.0	21.3	28.5	43.8	4.5	1.9	3.7
〈경제활동별〉									
취업	100.0	99.5	100.0	32.2	34.1	31.8	1.8	0.1	0.5
실업및비경제활동	100.0	98.5	100.0	30.7	29.4	35.7	3.7	0.6	1.5
〈직업별〉									
전문/관리	100.0	100.0	100.0	41.2	35.4	21.3	2.1	0.0	0.0
사무	100.0	98.9	100.0	40.0	34.1	24.3	1.7	0.0	1.1
서비스/판매	100.0	99.6	100.0	30.6	33.0	34.8	1.6	0.0	0.4
농림어업	100.0	100.0	100.0	8.8	62.2	29.0	0.0	0.0	0.0
기능/노무	100.0	99.5	100.0	22.7	33.3	41.7	1.9	0.4	0.5
〈가구소득별〉									
100만원 미만	100.0	96.1	100.0	15.0	30.3	43.6	8.9	2.2	3.9
100~200만원	100.0	98.4	100.0	22.7	26.8	47.9	2.1	0.6	1.6
200~300만원	100.0	99.0	100.0	23.2	36.6	35.9	4.4	0.0	1.0
300~400만원	100.0	99.6	100.0	39.3	32.1	28.0	0.6	0.0	0.4
400만원 이상	100.0	100.0	100.0	42.5	30.9	25.0	1.6	0.0	0.0

자료: 2018년 목포시 사회조사

3

소득과 소비

[표 3 - 1] 월평균 가구소득(가구주)

(단위: %)

구 분	계	50만원 미만	50~ 100만원 미만	100~ 200만원 미만	200~ 300만원 미만	300~ 400만원 미만	400~ 500만원 미만	500~ 600만원 미만	600~ 700만원 미만	700~ 800만원 미만	800만원 이상	평균 소득 (만원)
2018년	100.0	8.0	13.6	17.7	20.2	19.3	10.2	5.4	1.7	1.2	2.7	278.0
〈지역별〉												
원도심권	100.0	9.2	17.3	19.1	19.7	20.1	8.4	3.5	1.0	0.5	1.1	242.5
하당권	100.0	6.6	11.5	17.8	21.3	19.2	10.7	7.8	1.0	1.6	2.3	289.5
남악근교권	100.0	5.5	3.4	12.5	20.5	17.1	15.8	9.0	4.5	3.3	8.3	384.7
〈성별〉												
남자	100.0	4.5	9.8	13.8	22.7	24.1	12.3	5.8	1.9	1.7	3.5	314.4
여자	100.0	15.4	21.6	25.8	15.0	9.5	5.8	4.6	1.2	0.2	1.0	201.3
〈연령별〉												
15~29세	100.0	5.9	36.8	18.4	18.6	11.2	6.2	0.0	0.0	3.0	0.0	193.2
30~39세	100.0	1.0	3.0	12.4	36.2	25.2	10.8	4.9	1.8	1.4	3.3	327.3
40~49세	100.0	2.5	5.2	14.9	15.9	23.9	17.4	9.1	3.5	1.6	6.0	367.7
50~59세	100.0	3.7	6.6	14.4	23.7	25.1	12.6	7.7	1.8	1.9	2.6	323.0
60세 이상	100.0	19.3	25.3	24.8	13.3	10.4	3.5	2.3	0.5	0.0	0.5	170.2
65세 이상	100.0	22.6	29.7	24.6	10.9	6.5	3.1	2.1	0.4	0.0	0.0	146.7
〈학력별〉												
중졸이하	100.0	19.4	31.2	24.3	12.6	6.8	2.0	2.1	0.4	0.6	0.6	155.6
고졸	100.0	5.4	11.5	23.8	22.1	23.7	9.4	2.6	0.7	0.0	0.8	252.7
대졸이상	100.0	2.3	3.0	6.9	23.7	24.1	16.9	10.5	3.5	2.9	6.1	390.5
〈혼인상태별〉												
미혼	100.0	8.1	21.9	24.5	26.8	12.0	3.3	1.3	0.4	1.3	0.4	203.9
배우자있음	100.0	1.9	6.3	12.6	22.3	26.5	14.6	7.9	2.5	1.6	3.8	344.4
사별/이혼	100.0	26.0	29.1	27.8	8.9	3.7	2.5	1.1	0.0	0.0	1.0	135.4
〈경제활동별〉												
취업	100.0	0.6	4.3	16.0	24.9	25.6	13.3	7.4	2.4	1.7	3.8	342.0
실업 및 비경제활동	100.0	24.6	34.3	21.5	9.6	5.2	3.4	1.0	0.0	0.2	0.2	134.1
〈직업별〉												
전문/관리	100.0	0.5	1.9	3.8	15.1	24.1	20.0	11.2	6.4	4.1	13.0	469.7
사무	100.0	2.0	1.0	10.5	23.5	25.0	17.8	11.8	3.9	2.5	2.0	370.9
서비스/판매	100.0	0.3	4.4	19.9	24.1	25.5	13.3	7.9	1.2	0.9	2.4	322.7
농림어업	100.0	0.0	0.0	6.2	51.9	21.4	20.5	0.0	0.0	0.0	0.0	306.1
기능/노무	100.0	0.3	7.8	22.9	31.6	27.3	6.3	2.4	0.5	0.7	0.3	267.1
〈가구소득별〉												
100만원 미만	100.0	37.0	63.0	0.0	0.0	0.0	0.0	0.0	0.0	0.0	0.0	62.0
100~200만원	100.0	0.0	0.0	100.0	0.0	0.0	0.0	0.0	0.0	0.0	0.0	150.0
200~300만원	100.0	0.0	0.0	0.0	100.0	0.0	0.0	0.0	0.0	0.0	0.0	250.0
300~400만원	100.0	0.0	0.0	0.0	0.0	100.0	0.0	0.0	0.0	0.0	0.0	350.0
400만원 이상	100.0	0.0	0.0	0.0	0.0	0.0	48.2	25.5	7.8	5.8	12.6	565.5

자료: 2018년 목포시 사회조사

[표 3 - 2] 가구소득의 주된 수입원(가구주)

(단위: %)

구 분	계	근로소득 및 사업소득	자녀 또는 친척의 지원	재산소득, 퇴직금, 예(적)금, 연금	정부보조, 사회단체 보조	기타
2 0 1 8 년	100.0	73.4	9.0	8.6	9.0	
〈 지 역 별 〉						
원 도 심 권	100.0	69.2	10.5	7.6	12.7	
하 당 권	100.0	75.1	9.4	10.6	4.9	
남 악 근 교 권	100.0	85.5	3.5	9.3	1.7	
〈 성 별 〉						
남 자	100.0	80.5	5.3	8.5	5.7	
여 자	100.0	58.4	16.9	8.7	16.1	
〈 연 령 별 〉						
1 5 ~ 2 9 세	100.0	60.2	34.0	0.0	5.8	
3 0 ~ 3 9 세	100.0	94.4	2.5	1.4	1.6	
4 0 ~ 4 9 세	100.0	94.0	2.5	2.3	1.2	
5 0 ~ 5 9 세	100.0	87.5	6.1	4.4	2.1	
6 0 세 이 상	100.0	39.6	13.8	22.0	24.7	
6 5 세 이 상	100.0	31.3	16.8	22.8	29.1	
〈 학 력 별 〉						
중 졸 이 하	100.0	40.9	18.1	14.8	26.2	
고 졸	100.0	78.1	9.3	7.6	5.0	
대 졸 이 상	100.0	92.1	2.3	5.0	0.7	
〈 혼인상태별 〉						
미 혼	100.0	68.7	17.1	5.4	8.8	
배 우 자 있 음	100.0	85.3	2.6	8.3	3.8	
사 별 / 이 혼	100.0	41.4	22.1	11.7	24.8	
〈 경제활동별 〉						
취 업	100.0	98.4	0.4	1.0	0.2	
실업 및 비경제활동	100.0	17.2	28.4	25.6	28.9	
〈 직 업 별 〉						
전 문 / 관 리	100.0	97.3	0.6	2.1	0.0	
사 무	100.0	98.7	0.0	1.3	0.0	
서 비 스 / 판 매	100.0	98.8	0.3	0.9	0.0	
농 림 어 업	100.0	88.5	6.2	5.3	0.0	
기 능 / 노 무	100.0	99.0	0.5	0.0	0.6	
〈 가구소득별 〉						
100만원 미만	100.0	16.9	33.7	12.7	36.7	
100~200만원	100.0	71.4	8.3	15.3	4.9	
200~300만원	100.0	91.8	1.0	6.7	0.5	
300~400만원	100.0	96.1	0.5	3.1	0.3	
400만원 이상	100.0	94.1	0.0	5.4	0.5	

자료: 2018년 목포시 사회조사

[표 3 - 3] 월평균 가구소비(가구주)

(단위: %)

구 분	계	50만원 미만	50~ 100만원 미만	100~ 200만원 미만	200~ 300만원 미만	300~ 400만원 미만	400~ 500만원 미만	500~ 600만원 미만	600~ 700만원 미만	700~ 800만원 미만	800만원 이상	평균 소비 (만원)
2018년	100.0	12.5	22.3	28.8	20.4	9.8	2.8	1.6	0.8	0.2	0.8	185.5
〈지역별〉												
원도심권	100.0	15.2	26.1	28.4	20.7	7.9	1.2	0.3	0.0	0.0	0.3	157.0
하당권	100.0	9.1	22.6	32.3	18.9	10.5	2.9	1.4	1.0	0.0	1.2	191.3
남악근교권	100.0	7.3	8.9	26.0	21.3	15.6	8.1	6.6	3.4	0.9	2.0	275.6
〈성별〉												
남자	100.0	7.5	15.7	33.3	23.9	12.8	2.7	2.1	0.9	0.2	0.9	208.7
여자	100.0	22.8	36.2	19.5	13.1	3.6	3.0	0.7	0.6	0.0	0.5	136.7
〈연령별〉												
15~29세	100.0	5.9	53.7	29.3	11.1	0.0	0.0	0.0	0.0	0.0	0.0	114.4
30~39세	100.0	3.0	6.9	52.0	23.5	9.2	2.3	1.3	1.3	0.0	0.4	205.4
40~49세	100.0	1.6	15.6	26.4	26.1	16.8	5.2	3.6	1.9	0.7	2.1	255.4
50~59세	100.0	7.0	16.3	25.9	28.0	15.6	3.7	2.2	0.5	0.0	0.8	217.5
60세 이상	100.0	30.9	32.5	21.7	10.8	2.5	1.2	0.2	0.2	0.0	0.2	114.0
65세 이상	100.0	36.4	34.7	18.4	8.0	1.3	1.3	0.0	0.0	0.0	0.0	98.3
〈학력별〉												
중졸이하	100.0	33.1	38.5	16.5	7.9	2.4	1.5	0.0	0.0	0.0	0.0	101.9
고졸	100.0	8.1	25.6	31.0	24.2	7.2	1.6	1.5	0.4	0.0	0.3	175.9
대졸이상	100.0	1.9	7.5	35.5	25.6	17.7	4.9	2.8	1.8	0.4	1.8	254.8
〈혼인상태별〉												
미혼	100.0	10.9	40.7	40.3	6.3	0.9	0.0	0.4	0.4	0.0	0.0	119.3
배우자있음	100.0	5.2	12.2	29.9	29.0	14.7	4.0	2.5	1.1	0.2	1.3	231.7
사별/이혼	100.0	35.3	38.5	17.0	5.6	2.0	1.4	0.0	0.3	0.0	0.0	97.4
〈경제활동별〉												
취업	100.0	2.4	14.6	34.3	26.4	13.6	3.8	2.3	1.1	0.2	1.2	226.3
실업및비경제활동	100.0	35.0	39.6	16.4	7.0	1.4	0.5	0.0	0.2	0.0	0.0	93.9
〈직업별〉												
전문/관리	100.0	0.7	4.1	32.1	23.0	19.2	9.8	4.7	2.1	0.0	4.4	299.1
사무	100.0	0.0	9.6	35.0	31.5	14.5	5.3	3.5	0.6	0.0	0.0	236.3
서비스/판매	100.0	2.3	15.7	37.1	24.9	12.4	2.1	2.6	1.8	0.7	0.3	217.8
농림어업	100.0	0.0	17.7	41.9	28.4	12.0	0.0	0.0	0.0	0.0	0.0	189.1
기능/노무	100.0	5.1	22.6	32.1	27.5	10.9	1.2	0.0	0.0	0.0	0.6	184.8
〈가구소득별〉												
100만원 미만	100.0	50.2	46.7	2.4	0.4	0.3	0.0	0.0	0.0	0.0	0.0	60.8
100~200만원	100.0	6.9	56.8	33.8	2.1	0.4	0.0	0.0	0.0	0.0	0.0	102.7
200~300만원	100.0	1.2	8.8	64.1	24.3	0.5	0.0	0.0	0.0	0.0	1.2	176.1
300~400만원	100.0	0.9	1.0	33.4	45.3	17.1	1.2	1.1	0.0	0.0	0.0	235.7
400만원 이상	100.0	0.0	1.0	13.7	29.7	29.6	12.1	6.6	3.8	0.7	2.7	344.6

자료: 2018년 목포시 사회조사

[표 3-4] 부담되는 생활비 항목- 주된응답

(단위: %)

구 분	계	식료품비 (외식비 포함)	주거비 (임대료, 대출이자 등)	교통비 (유류비 포함)	가사 용품비	의류비	보건 의료비	교육비 (사교육비 포함)	교양, 여가 활동비	통신비 (휴대폰, 컴퓨터 등)	경조사비	기타
2018년	100.0	38.4	21.1	1.7	3.6	1.3	12.2	14.1	0.9	2.3	4.2	0.2
〈지역별〉												
원도심권	100.0	39.1	19.5	2.2	4.1	0.7	15.8	10.5	0.7	2.9	4.3	0.0
하당권	100.0	38.7	21.9	0.3	3.8	3.3	9.0	16.4	0.5	1.4	4.4	0.3
남악근교권	100.0	35.5	25.5	1.8	1.4	1.1	3.9	23.5	2.0	1.1	3.4	0.7
〈성별〉												
남자	100.0	39.3	21.3	1.4	3.4	0.4	9.8	16.1	1.2	2.7	4.2	0.1
여자	100.0	36.5	20.7	2.4	4.0	3.4	17.2	9.8	0.2	1.3	4.1	0.4
〈연령별〉												
15~29세	100.0	38.0	38.8	0.0	0.0	7.6	4.4	3.4	7.8	0.0	0.0	0.0
30~39세	100.0	48.0	33.7	3.1	2.1	1.5	0.4	10.0	0.0	1.1	0.0	0.0
40~49세	100.0	33.9	22.8	1.4	3.9	0.6	2.1	28.3	0.6	3.4	2.7	0.3
50~59세	100.0	36.1	18.5	0.8	5.2	0.6	7.3	22.5	0.0	3.4	5.7	0.0
60세 이상	100.0	39.1	11.8	2.5	3.6	1.0	31.1	1.2	0.7	1.5	7.1	0.4
65세 이상	100.0	37.6	10.4	2.6	3.4	0.8	37.0	0.8	0.4	0.8	6.0	0.3
〈학력별〉												
중졸이하	100.0	35.1	14.2	1.4	6.0	1.4	31.8	0.7	0.0	3.7	5.4	0.2
고졸	100.0	41.2	25.8	2.2	2.2	2.0	7.7	11.5	0.9	1.9	4.8	0.0
대졸이상	100.0	38.0	21.4	1.5	3.3	0.7	2.6	26.2	1.6	1.6	2.8	0.3
〈혼인상태별〉												
미혼	100.0	40.1	33.0	2.5	7.6	4.3	5.3	0.0	3.8	1.1	2.2	0.0
배우자있음	100.0	39.7	19.6	1.2	2.3	0.6	9.0	20.3	0.3	2.4	4.5	0.1
사별/이혼	100.0	33.3	16.6	2.8	4.4	1.3	27.0	6.2	0.5	2.8	4.6	0.6
〈경제활동별〉												
취업자	100.0	37.8	23.5	1.4	3.6	1.4	4.7	19.0	1.1	2.8	4.5	0.2
실업 및 비경제활동	100.0	39.8	15.8	2.5	3.5	1.3	29.0	3.2	0.3	0.9	3.4	0.2
〈직업별〉												
전문/관리	100.0	40.6	25.9	1.7	3.7	0.5	1.0	23.3	0.5	1.3	0.9	0.5
사무	100.0	35.7	23.5	3.0	2.0	1.2	0.6	25.5	1.9	1.4	5.3	0.0
서비스/판매	100.0	38.1	18.8	1.5	3.3	2.6	5.7	19.8	2.3	1.3	6.2	0.3
농림어업	100.0	70.1	9.4	0.0	0.0	0.0	15.0	5.6	0.0	0.0	0.0	0.0
기능/노무	100.0	35.2	27.6	0.3	5.0	0.8	7.6	12.5	0.0	6.3	4.8	0.0
〈가구소득별〉												
100만원 미만	100.0	35.9	16.8	2.9	5.7	3.1	29.8	0.8	0.5	0.6	3.5	0.3
100~200만원	100.0	40.1	22.6	0.5	3.4	1.6	18.0	6.1	0.0	2.1	5.0	0.4
200~300만원	100.0	44.1	24.3	2.9	3.6	0.4	7.4	9.6	1.5	3.1	3.2	0.0
300~400만원	100.0	44.6	16.8	1.3	1.8	1.2	3.7	19.0	2.0	4.4	4.9	0.3
400만원 이상	100.0	28.6	25.1	0.8	3.2	0.3	1.8	34.2	0.4	1.3	4.4	0.0

자료: 2018년 목포시 사회조사

[표 3-5] 부담되는 생활비 항목- 2순위

(단위: %)

구 분	계	식료품비 (외식비 포함)	주거비 (임대료, 대출이자 등)	교통비 (유류비 포함)	가사 용품비	의류비	보건 의료비	교육비 (사교육비 포함)	교양, 여가 활동비	통신비 (휴대폰, 컴퓨터 등)	경조사비	기타
2018년	100.0	30.3	13.8	5.8	9.1	3.3	10.4	8.1	3.7	7.3	8.0	0.3
〈지역별〉												
원도심권	100.0	32.0	12.5	5.5	11.5	2.3	10.5	6.6	3.0	7.4	8.5	0.2
하당권	100.0	31.0	12.7	4.1	8.4	5.4	9.3	7.5	4.7	8.8	7.7	0.4
남악근교권	100.0	23.4	19.7	9.2	1.4	4.3	11.6	13.9	4.7	4.9	6.7	0.3
〈성별〉												
남자	100.0	30.1	14.4	5.3	8.9	2.6	9.7	9.3	4.1	6.6	8.9	0.2
여자	100.0	30.7	12.6	7.0	9.5	4.9	12.0	5.5	2.7	8.6	6.2	0.4
〈연령별〉												
15~29세	100.0	31.3	21.8	9.3	3.0	8.9	0.0	0.0	6.3	18.0	1.5	0.0
30~39세	100.0	31.2	16.3	7.1	6.6	5.2	5.7	13.9	5.5	6.3	1.5	0.7
40~49세	100.0	30.2	18.1	4.2	5.4	3.1	3.5	18.6	3.3	8.4	5.3	0.0
50~59세	100.0	32.6	15.3	3.6	6.8	3.5	8.4	6.1	3.7	8.0	11.4	0.5
60세 이상	100.0	27.8	6.5	7.4	16.2	1.2	21.8	0.7	2.4	3.9	11.9	0.2
65세 이상	100.0	31.3	5.1	7.9	17.1	1.6	22.0	0.4	2.7	2.3	9.6	0.0
〈학력별〉												
중졸이하	100.0	32.0	9.1	6.7	14.0	2.1	18.8	1.0	2.3	5.3	8.4	0.2
고졸	100.0	29.0	15.2	4.2	8.8	4.7	9.3	8.3	2.9	7.5	9.7	0.4
대졸이상	100.0	30.3	15.9	6.8	5.7	2.9	5.4	12.9	5.3	8.5	6.0	0.3
〈혼인상태별〉												
미혼	100.0	28.7	16.3	7.8	5.5	10.7	3.3	0.0	7.2	14.5	6.0	0.0
배우자있음	100.0	30.0	13.8	5.2	8.6	1.6	10.6	11.7	2.9	6.1	9.1	0.2
사별/이혼	100.0	32.2	12.1	6.2	13.2	2.8	15.1	3.2	3.2	5.3	6.1	0.6
〈경제활동별〉												
취업자	100.0	29.2	16.1	6.0	7.2	2.9	7.4	10.6	3.9	7.5	8.7	0.4
실업 및 비경제활동	100.0	32.6	8.8	5.5	13.2	4.2	17.2	2.3	3.1	6.7	6.5	0.0
〈직업별〉												
전문/관리	100.0	30.0	11.0	7.5	8.3	2.3	7.1	16.8	6.8	6.3	3.9	0.0
사무	100.0	27.4	21.1	5.9	0.0	6.7	5.8	11.0	6.2	7.4	7.5	0.9
서비스/판매	100.0	25.6	18.1	6.5	9.0	3.2	7.6	10.9	1.4	7.7	9.7	0.2
농림어업	100.0	0.0	0.0	5.6	9.4	0.0	21.1	6.4	9.4	27.7	20.5	0.0
기능/노무	100.0	35.1	15.3	4.4	8.1	1.2	7.5	6.4	3.4	7.3	10.6	0.6
〈가구소득별〉												
100만원 미만	100.0	30.0	11.2	7.4	11.6	3.9	18.7	1.6	1.9	8.4	5.4	0.0
100~200만원	100.0	28.9	10.7	6.7	16.6	4.8	13.4	2.5	2.0	6.6	7.8	0.0
200~300만원	100.0	29.3	15.1	5.3	3.2	4.1	8.6	6.8	4.2	11.1	11.6	0.6
300~400만원	100.0	30.6	19.7	3.8	8.8	0.8	4.7	12.5	3.9	5.2	9.7	0.3
400만원 이상	100.0	32.3	12.7	5.8	5.9	3.1	6.4	16.4	6.2	5.0	5.8	0.5

자료: 2018년 목포시 사회조사

[표 3 - 6] 가구부채 여부 및 부채금액

(단위: %)

구 분	계	있음	소계	500만원 미만	500만원 이상 1천만원 미만	1천만원 이상 2천만원 미만	2천만원 이상 3천만원 미만	3천만원 이상 4천만원 미만	4천만원 이상 5천만원 미만	5천만원 이상 1억 미만	1억 이상	없음
2018년 〈지역별〉	100.0	45.2	100.0	9.2	10.4	12.7	12.1	11.8	9.7	19.7	14.3	54.8
원도심권	100.0	39.1	100.0	10.4	12.6	14.3	13.2	8.5	10.2	20.3	10.5	60.9
하당권	100.0	47.9	100.0	11.6	11.0	14.0	13.9	15.8	7.3	19.2	7.2	52.1
남약근교권	100.0	62.6	100.0	4.5	5.4	8.1	8.1	15.3	10.8	18.8	29.1	37.4
〈성별〉												
남자	100.0	49.8	100.0	7.0	10.0	12.8	11.7	12.4	9.3	20.3	16.4	50.2
여자	100.0	35.6	100.0	15.8	11.5	12.4	13.3	10.2	10.8	17.9	8.0	64.4
〈연령별〉												
15~29세	100.0	21.9	100.0	28.8	0.0	44.3	0.0	0.0	26.8	0.0	0.0	78.1
30~39세	100.0	67.1	100.0	6.3	12.9	13.2	7.5	10.7	5.7	26.2	17.4	32.9
40~49세	100.0	60.7	100.0	6.3	6.6	9.2	11.1	15.4	9.1	23.4	18.9	39.3
50~59세	100.0	54.9	100.0	5.0	11.0	9.9	18.8	12.5	14.8	16.9	11.2	45.1
60세 이상	100.0	20.6	100.0	24.4	16.3	18.1	10.2	7.2	2.4	11.8	9.4	79.4
65세 이상	100.0	14.7	100.0	34.2	14.4	14.7	9.5	2.8	2.8	12.2	9.4	85.3
〈학력별〉												
중졸이하	100.0	23.8	100.0	22.9	13.6	19.7	14.3	3.5	4.8	14.4	6.8	76.2
고졸	100.0	45.3	100.0	7.3	12.5	16.0	11.8	14.2	11.2	15.8	11.2	54.7
대졸이상	100.0	60.5	100.0	6.8	8.0	8.3	11.7	12.5	10.0	24.0	18.7	39.5
〈혼인상태별〉												
미혼	100.0	31.7	100.0	24.0	16.4	13.9	9.4	9.6	11.0	9.5	6.2	68.3
배우자있음	100.0	55.5	100.0	4.7	8.2	12.9	12.4	12.0	10.1	22.7	17.0	44.5
사별/이혼	100.0	24.7	100.0	25.3	19.5	10.4	12.9	13.0	5.6	9.4	3.9	75.3
〈경제활동별〉												
취업	100.0	56.5	100.0	6.3	9.4	11.7	12.5	12.8	10.7	21.0	15.6	43.5
실업및비경제활동	100.0	19.8	100.0	28.2	16.8	19.1	9.9	6.0	3.3	11.0	5.7	80.2
〈직업별〉												
전문/관리	100.0	64.8	100.0	5.2	7.2	5.2	5.5	13.4	14.1	23.3	26.2	35.2
사무	100.0	67.2	100.0	7.9	5.0	13.0	19.2	16.0	8.4	21.1	9.4	32.8
서비스/판매	100.0	54.3	100.0	4.1	6.7	13.5	10.3	7.3	14.6	21.9	21.5	45.7
농림어업	100.0	54.8	100.0	0.0	56.6	0.0	0.0	10.2	10.2	23.0	0.0	45.2
기능/노무	100.0	48.3	100.0	9.0	15.2	15.0	17.0	16.6	4.8	17.8	4.7	51.7
〈가구소득별〉												
100만원 미만	100.0	21.2	100.0	37.8	12.5	12.3	6.0	10.6	5.9	12.0	2.9	78.8
100~200만원	100.0	24.3	100.0	18.8	28.6	16.0	9.6	3.7	3.3	13.2	6.7	75.7
200~300만원	100.0	51.5	100.0	6.2	13.9	17.2	13.2	11.4	16.3	15.6	6.1	48.5
300~400만원	100.0	57.8	100.0	2.6	7.9	13.9	15.7	17.0	5.4	22.7	14.6	42.2
400만원 이상	100.0	69.5	100.0	4.7	3.9	7.7	11.2	10.9	11.4	24.5	25.6	30.5

자료: 2018년 목포시 사회조사

[표 3-7] 가구부채 여부 및 주된이유

(단위: %)

구 분	계	있음	소계	주택임차 및 구입	교육비	의료비	기타 생활비	재테크 (주식, 부동산 등)	사업/ 영농자금 등	기타	없음
2018년 〈지역별〉	100.0	45.2	100.0	56.6	2.7	2.8	13.0	5.7	17.6	1.5	54.8
원도심권	100.0	39.1	100.0	54.6	2.9	3.2	13.1	5.8	17.8	2.7	60.9
하당권	100.0	47.9	100.0	50.0	2.2	3.4	17.0	6.6	20.7	0.0	52.1
남악근교권	100.0	62.6	100.0	67.2	2.7	1.5	9.1	4.7	14.4	0.6	37.4
〈성별〉											
남자	100.0	49.8	100.0	57.7	2.1	2.6	11.5	5.8	19.3	1.0	50.2
여자	100.0	35.6	100.0	53.3	4.4	3.4	17.5	5.5	12.7	3.2	64.4
〈연령별〉											
15~29세	100.0	21.9	100.0	15.4	15.4	6.8	6.8	13.5	26.8	15.4	78.1
30~39세	100.0	67.1	100.0	72.6	0.0	1.7	12.7	3.6	9.4	0.0	32.9
40~49세	100.0	60.7	100.0	57.4	3.2	0.0	8.9	6.2	22.5	1.7	39.3
50~59세	100.0	54.9	100.0	58.3	3.9	3.0	13.9	4.5	15.4	1.0	45.1
60세 이상	100.0	20.6	100.0	36.0	0.0	9.3	22.2	8.8	22.2	1.5	79.4
65세 이상	100.0	14.7	100.0	28.6	0.0	9.0	30.2	10.0	19.3	2.8	85.3
〈학력별〉											
중졸이하	100.0	23.8	100.0	33.3	2.0	4.8	26.6	4.8	20.0	8.5	76.2
고졸	100.0	45.3	100.0	50.9	4.7	5.5	15.9	3.2	19.3	0.6	54.7
대졸이상	100.0	60.5	100.0	67.4	1.4	0.3	7.1	7.9	15.7	0.3	39.5
〈혼인상태별〉											
미혼	100.0	31.7	100.0	32.9	4.6	8.4	23.2	9.9	16.2	4.6	68.3
배우자있음	100.0	55.5	100.0	61.3	2.6	1.1	9.9	5.4	18.9	0.6	44.5
사별/이혼	100.0	24.7	100.0	47.7	1.2	8.5	23.8	3.7	10.5	4.5	75.3
〈경제활동별〉											
취업	100.0	56.5	100.0	60.4	2.3	2.1	11.0	4.9	18.9	0.4	43.5
실업및경제활동 무관	100.0	19.8	100.0	32.5	4.9	7.6	25.7	11.3	9.5	8.5	80.2
〈직업별〉											
전문/관리	100.0	64.8	100.0	65.5	3.7	0.6	3.0	6.7	20.5	0.0	35.2
사무	100.0	67.2	100.0	83.4	2.6	1.4	8.4	1.8	2.4	0.0	32.8
서비스/판매	100.0	54.3	100.0	48.8	2.8	2.2	8.8	6.2	29.8	1.4	45.7
농림어업	100.0	54.8	100.0	43.4	0.0	0.0	17.5	0.0	39.2	0.0	45.2
기능/노무	100.0	48.3	100.0	54.5	0.6	3.6	22.2	4.2	14.9	0.0	51.7
〈가구소득별〉											
100만원 미만	100.0	21.2	100.0	24.6	5.1	9.7	36.1	2.8	8.6	13.1	78.8
100~200만원	100.0	24.3	100.0	47.5	3.0	2.9	27.7	2.2	14.5	2.2	75.7
200~300만원	100.0	51.5	100.0	56.1	3.5	6.1	16.2	2.2	15.9	0.0	48.5
300~400만원	100.0	57.8	100.0	63.3	2.4	0.6	7.6	9.2	17.0	0.0	42.2
400만원 이상	100.0	69.5	100.0	64.5	1.5	0.0	3.4	7.6	23.0	0.0	30.5

자료: 2018년 목포시 사회조사

[표 3-8] 생활용품 구입장소-음식료품

(단위: %)

구 분	계	전통시장	동네슈퍼	기업형 슈퍼	대형 할인매장	백화점	전문점	인터넷	홈쇼핑	편의점	아울렛	기타
2018년	100.0	30.3	13.8	5.8	9.1	3.3	10.4	8.1	3.7	7.3	8.0	0.3
〈지역별〉												
원도심권	100.0	32.0	12.5	5.5	11.5	2.3	10.5	6.6	3.0	7.4	8.5	0.2
하당권	100.0	31.0	12.7	4.1	8.4	5.4	9.3	7.5	4.7	8.8	7.7	0.4
남악근교권	100.0	23.4	19.7	9.2	1.4	4.3	11.6	13.9	4.7	4.9	6.7	0.3
〈성별〉												
남자	100.0	30.1	14.4	5.3	8.9	2.6	9.7	9.3	4.1	6.6	8.9	0.2
여자	100.0	30.7	12.6	7.0	9.5	4.9	12.0	5.5	2.7	8.6	6.2	0.4
〈연령별〉												
15~29세	100.0	31.3	21.8	9.3	3.0	8.9	0.0	0.0	6.3	18.0	1.5	0.0
30~39세	100.0	31.2	16.3	7.1	6.6	5.2	5.7	13.9	5.5	6.3	1.5	0.7
40~49세	100.0	30.2	18.1	4.2	5.4	3.1	3.5	18.6	3.3	8.4	5.3	0.0
50~59세	100.0	32.6	15.3	3.6	6.8	3.5	8.4	6.1	3.7	8.0	11.4	0.5
60세 이상	100.0	27.8	6.5	7.4	16.2	1.2	21.8	0.7	2.4	3.9	11.9	0.2
65세 이상	100.0	31.3	5.1	7.9	17.1	1.6	22.0	0.4	2.7	2.3	9.6	0.0
〈학력별〉												
중졸이하	100.0	32.0	9.1	6.7	14.0	2.1	18.8	1.0	2.3	5.3	8.4	0.2
고졸	100.0	29.0	15.2	4.2	8.8	4.7	9.3	8.3	2.9	7.5	9.7	0.4
대졸이상	100.0	30.3	15.9	6.8	5.7	2.9	5.4	12.9	5.3	8.5	6.0	0.3
〈혼인상태별〉												
미혼	100.0	28.7	16.3	7.8	5.5	10.7	3.3	0.0	7.2	14.5	6.0	0.0
배우자있음	100.0	30.0	13.8	5.2	8.6	1.6	10.6	11.7	2.9	6.1	9.1	0.2
사별/이혼	100.0	32.2	12.1	6.2	13.2	2.8	15.1	3.2	3.2	5.3	6.1	0.6
〈경제활동별〉												
취업	100.0	29.2	16.1	6.0	7.2	2.9	7.4	10.6	3.9	7.5	8.7	0.4
실업및비경제활동	100.0	32.6	8.8	5.5	13.2	4.2	17.2	2.3	3.1	6.7	6.5	0.0
〈직업별〉												
전문/관리	100.0	30.0	11.0	7.5	8.3	2.3	7.1	16.8	6.8	6.3	3.9	0.0
사무	100.0	27.4	21.1	5.9	0.0	6.7	5.8	11.0	6.2	7.4	7.5	0.9
서비스/판매	100.0	25.6	18.1	6.5	9.0	3.2	7.6	10.9	1.4	7.7	9.7	0.2
농림어업	100.0	0.0	0.0	5.6	9.4	0.0	21.1	6.4	9.4	27.7	20.5	0.0
기능/노무	100.0	35.1	15.3	4.4	8.1	1.2	7.5	6.4	3.4	7.3	10.6	0.6
〈가구소득별〉												
100만원 미만	100.0	30.0	11.2	7.4	11.6	3.9	18.7	1.6	1.9	8.4	5.4	0.0
100~200만원	100.0	28.9	10.7	6.7	16.6	4.8	13.4	2.5	2.0	6.6	7.8	0.0
200~300만원	100.0	29.3	15.1	5.3	3.2	4.1	8.6	6.8	4.2	11.1	11.6	0.6
300~400만원	100.0	30.6	19.7	3.8	8.8	0.8	4.7	12.5	3.9	5.2	9.7	0.3
400만원 이상	100.0	32.3	12.7	5.8	5.9	3.1	6.4	16.4	6.2	5.0	5.8	0.5

자료: 2018년 목포시 사회조사

[표 3-9] 생활용품 구입장소-의류, 신발

(단위: %)

구 분	계	전통시장	동네슈퍼	기업형 슈퍼	대형 할인매장	백화점	전문점	인터넷	홈쇼핑	편의점	아울렛	기타
2018년	100.0	14.7	0.4	2.3	24.0	4.0	12.6	26.6	5.2	0.1	7.5	2.8
〈지역별〉												
원도심권	100.0	19.8	0.2	2.5	21.9	3.8	10.4	25.8	5.8	0.0	6.5	3.2
하당권	100.0	10.7	1.2	1.9	26.0	3.3	15.6	26.8	3.4	0.0	8.3	2.7
남악근교권	100.0	3.1	0.0	1.7	28.2	5.1	16.3	28.8	5.2	0.5	9.5	1.6
〈성별〉												
남자	100.0	12.0	0.7	3.2	25.5	3.3	14.7	25.5	5.1	0.2	6.8	3.0
여자	100.0	17.3	0.2	1.4	22.4	4.6	10.5	27.6	5.3	0.0	8.1	2.6
〈연령별〉												
15~29세	100.0	1.5	0.2	1.8	12.6	3.3	12.0	56.1	3.0	0.5	7.3	1.7
30~39세	100.0	1.2	0.0	1.1	23.0	6.7	9.4	43.4	4.6	0.0	8.6	1.9
40~49세	100.0	5.8	0.0	1.6	25.2	5.5	16.9	22.6	9.1	0.0	11.8	1.5
50~59세	100.0	10.8	0.4	2.8	37.3	3.6	15.2	12.5	7.1	0.0	9.2	1.1
60세 이상	100.0	46.3	1.2	3.6	23.4	1.7	9.6	2.5	2.9	0.0	2.0	6.7
65세 이상	100.0	52.6	1.1	3.8	20.9	1.2	7.5	1.4	1.7	0.0	1.2	8.6
〈학력별〉												
중졸이하	100.0	37.9	1.0	3.2	19.9	0.7	10.2	13.6	3.6	0.0	3.2	6.6
고졸	100.0	9.0	0.1	2.3	28.0	4.6	13.6	26.9	5.6	0.3	8.1	1.4
대졸이상	100.0	2.5	0.3	1.4	22.9	5.8	13.4	36.3	6.0	0.0	10.1	1.3
〈혼인상태별〉												
미혼	100.0	2.9	0.2	1.7	16.7	3.4	13.0	49.5	4.3	0.3	6.3	1.6
배우자있음	100.0	14.2	0.6	2.9	27.4	5.0	13.4	19.4	6.0	0.0	9.1	2.1
사별/이혼	100.0	46.4	0.3	0.7	25.3	0.6	7.6	4.7	3.2	0.0	2.5	8.8
〈경제활동별〉												
취업	100.0	8.8	0.3	1.8	27.9	4.8	13.7	26.1	6.2	0.0	9.2	1.2
실업 및 비경제활동	100.0	20.9	0.5	2.8	19.8	3.1	11.4	27.0	4.1	0.2	5.7	4.4
〈직업별〉												
전문/관리	100.0	1.9	0.8	1.7	21.4	8.7	9.5	40.2	5.2	0.0	10.6	0.0
사무	100.0	1.6	0.0	2.0	29.4	6.2	12.3	29.2	8.5	0.0	9.1	1.7
서비스/판매	100.0	9.2	0.4	2.0	28.8	3.3	17.0	22.6	5.1	0.0	9.6	2.0
농림어업	100.0	35.9	0.0	0.0	41.6	4.5	0.0	18.0	0.0	0.0	0.0	0.0
기능/노무	100.0	17.6	0.0	1.4	30.2	2.6	14.3	17.9	7.3	0.0	7.9	0.9
〈가구소득별〉												
100만원 미만	100.0	49.0	1.2	2.0	18.3	0.0	5.4	13.9	1.5	0.0	0.0	8.8
100~200만원	100.0	26.1	0.7	0.5	35.5	1.7	7.0	13.2	5.9	0.0	3.9	5.4
200~300만원	100.0	10.6	0.0	4.9	33.6	2.9	11.1	18.3	5.9	0.0	8.7	3.9
300~400만원	100.0	6.6	0.6	1.5	27.7	5.8	23.2	19.4	5.8	0.0	9.2	0.4
400만원 이상	100.0	2.4	0.3	2.4	29.8	7.0	13.8	24.7	4.3	0.0	14.8	0.4

자료: 2018년 목포시 사회조사

[표 3-10] 생활용품 구입장소-전자제품

(단위: %)

구 분	계	전통시장	동네슈퍼	기업형 슈퍼	대형 할인매장	백화점	전문점	인터넷	홈쇼핑	편의점	아울렛	기타
2018년	100.0	1.0	0.3	2.3	25.2	0.4	34.3	12.6	4.2	0.0	0.8	18.8
〈지역별〉												
원도심권	100.0	1.4	0.1	2.8	26.5	0.3	30.1	11.1	5.2	0.0	0.4	22.2
하당권	100.0	0.3	0.9	2.0	22.3	0.5	42.8	12.3	2.4	0.0	1.4	15.1
남악근교권	100.0	0.5	0.3	1.1	24.5	0.7	38.2	18.0	3.2	0.0	1.4	12.1
〈성별〉												
남자	100.0	1.3	0.4	3.0	24.4	0.4	32.9	14.4	4.6	0.0	0.5	18.0
여자	100.0	0.7	0.2	1.6	26.0	0.4	35.7	10.9	3.8	0.0	1.0	19.6
〈연령별〉												
15~29세	100.0	1.0	0.5	2.6	19.7	0.3	26.5	22.1	3.3	0.0	0.5	23.5
30~39세	100.0	0.0	0.0	1.4	23.7	0.0	33.1	25.8	3.8	0.0	1.3	10.9
40~49세	100.0	0.7	0.0	0.9	27.0	1.5	39.0	12.3	4.5	0.0	1.6	12.5
50~59세	100.0	0.4	0.0	2.1	29.4	0.0	39.6	5.0	7.2	0.0	0.9	15.3
60세 이상	100.0	2.4	0.8	3.9	26.4	0.3	34.3	1.3	2.7	0.0	0.0	27.8
65세 이상	100.0	2.2	1.0	4.6	25.0	0.2	30.6	0.6	2.8	0.0	0.0	33.0
〈학력별〉												
중졸이하	100.0	2.6	1.0	3.1	25.8	0.1	32.5	4.2	2.8	0.0	0.4	27.5
고졸	100.0	0.5	0.1	1.8	26.2	0.3	34.6	13.9	5.0	0.0	1.2	16.5
대졸이상	100.0	0.3	0.0	2.2	23.7	0.8	35.5	17.9	4.5	0.0	0.7	14.4
〈혼인상태별〉												
미혼	100.0	1.1	0.4	2.5	23.4	0.0	25.6	19.4	3.2	0.0	0.5	23.9
배우자있음	100.0	0.9	0.3	2.2	24.6	0.7	41.1	11.2	5.2	0.0	1.0	13.0
사별/이혼	100.0	1.2	0.3	2.4	32.7	0.3	23.3	2.7	2.1	0.0	0.6	34.5
〈경제활동별〉												
취업	100.0	0.5	0.0	1.7	27.4	0.5	36.8	13.4	5.0	0.0	1.2	13.5
실업 및 비경제활동	100.0	1.5	0.6	2.9	22.9	0.4	31.7	11.8	3.4	0.0	0.4	24.4
〈직업별〉												
전문/관리	100.0	0.0	0.0	3.8	28.9	0.0	32.7	23.3	3.7	0.0	1.9	5.7
사무	100.0	1.6	0.0	1.7	26.8	0.7	33.9	13.6	5.2	0.0	0.0	16.5
서비스/판매	100.0	0.0	0.0	0.8	26.4	0.2	39.9	12.0	7.1	0.0	1.1	12.5
농림어업	100.0	0.0	0.0	0.0	19.7	0.0	70.1	5.2	0.0	0.0	0.0	5.0
기능/노무	100.0	1.0	0.0	1.4	28.3	1.1	36.3	7.4	3.1	0.0	1.6	19.7
〈가구소득별〉												
100만원 미만	100.0	2.5	1.0	3.0	29.0	0.0	18.3	8.5	1.8	0.0	0.0	35.9
100~200만원	100.0	1.5	0.0	2.0	25.0	0.4	28.7	9.3	1.5	0.0	0.8	30.7
200~300만원	100.0	0.3	0.3	3.5	23.7	0.3	40.3	9.7	4.0	0.0	1.2	16.6
300~400만원	100.0	0.0	0.0	0.9	30.2	2.4	39.6	11.1	3.7	0.0	0.5	11.7
400만원 이상	100.0	0.0	0.0	1.8	29.3	0.4	37.8	15.7	8.0	0.0	1.7	5.4

자료: 2018년 목포시 사회조사

[표 3-11] 생활용품 구입장소-주방용품

(단위: %)

구 분	계	전통시장	동네슈퍼	기업형 슈퍼	대형 할인매장	백화점	전문점	인터넷	홈쇼핑	편의점	아울렛	기타
2018년	100.0	6.5	2.2	5.1	30.0	0.6	20.8	12.3	5.2	0.0	0.9	16.5
〈지역별〉												
원도심권	100.0	8.3	2.5	5.1	29.1	0.4	18.7	10.7	6.3	0.0	0.3	18.5
하당권	100.0	5.4	2.7	5.9	32.4	0.2	26.1	9.3	2.7	0.0	0.9	14.4
남악근교권	100.0	2.1	0.6	4.0	30.4	1.6	21.3	20.7	4.3	0.0	2.5	12.4
〈성별〉												
남자	100.0	5.5	2.6	5.8	28.7	0.6	20.0	12.6	4.6	0.0	0.6	19.0
여자	100.0	7.5	1.8	4.3	31.3	0.5	21.5	12.0	5.7	0.0	1.2	14.2
〈연령별〉												
15~29세	100.0	1.0	0.7	3.3	27.9	0.3	15.6	17.2	4.0	0.0	1.7	28.3
30~39세	100.0	1.0	0.0	4.2	31.3	0.4	19.5	28.1	4.9	0.0	0.6	10.1
40~49세	100.0	4.0	3.7	7.6	32.3	1.5	19.9	14.0	6.2	0.0	1.1	9.7
50~59세	100.0	8.9	2.0	4.9	30.3	0.4	26.4	4.8	8.9	0.0	0.9	12.6
60세 이상	100.0	15.6	4.0	5.3	29.1	0.2	22.6	1.6	2.7	0.0	0.1	18.8
65세 이상	100.0	16.2	4.8	5.7	27.7	0.0	19.0	1.3	2.6	0.0	0.2	22.4
〈학력별〉												
중졸이하	100.0	14.8	3.1	4.5	26.3	0.0	19.3	3.5	4.7	0.0	0.0	23.8
고졸	100.0	4.1	1.7	5.9	31.4	0.3	22.2	12.0	5.8	0.0	1.4	15.3
대졸이상	100.0	2.6	2.0	4.6	31.6	1.2	20.4	19.6	4.9	0.0	1.0	12.1
〈혼인상태별〉												
미혼	100.0	1.9	1.5	4.4	30.9	0.0	16.2	14.9	3.4	0.0	0.8	26.0
배우자있음	100.0	6.8	2.1	5.6	30.0	1.0	24.5	13.1	6.2	0.0	0.8	9.9
사별/이혼	100.0	16.6	4.6	3.9	28.3	0.0	13.9	2.1	4.4	0.0	1.3	24.9
〈경제활동별〉												
취업	100.0	5.0	1.6	5.6	32.9	0.7	20.7	13.9	6.9	0.0	1.0	11.7
실업및비경제활동	100.0	8.1	2.9	4.5	27.0	0.4	20.8	10.6	3.4	0.0	0.8	21.6
〈직업별〉												
전문/관리	100.0	1.4	1.2	6.5	34.0	0.6	20.3	23.9	4.4	0.0	1.0	6.6
사무	100.0	4.0	2.1	6.4	35.1	1.4	19.9	12.0	3.1	0.0	0.0	16.2
서비스/판매	100.0	3.3	1.2	4.7	31.4	0.4	23.6	12.5	10.0	0.0	1.9	11.0
농림어업	100.0	43.9	0.0	5.2	19.7	0.0	16.6	5.1	0.0	0.0	0.0	9.5
기능/노무	100.0	9.2	2.1	5.6	33.4	0.9	17.9	9.4	7.4	0.0	0.3	13.9
〈가구소득별〉												
100만원 미만	100.0	15.7	6.3	3.1	26.0	0.0	10.0	7.3	3.0	0.0	0.0	28.6
100~200만원	100.0	13.2	2.4	6.1	30.0	0.6	17.5	5.3	3.8	0.0	1.8	19.3
200~300만원	100.0	7.0	2.6	6.9	28.3	0.0	25.1	11.8	6.0	0.0	1.2	11.2
300~400만원	100.0	5.2	1.6	7.3	35.9	2.1	23.0	8.7	5.4	0.0	0.3	10.6
400만원 이상	100.0	0.7	1.7	4.6	34.2	1.3	22.9	18.7	7.6	0.0	0.3	7.9

자료: 2018년 목포시 사회조사

4 노동과 경제

[표 4-1] 직업선택의 요인-1순위

(단위: %)

구 분	계	명예, 명성	안정성	수입	적성, 흥미	보람, 자아성취	발전성, 장래성	기타	잘 모름
2018년	100.0	3.4	32.5	35.5	17.4	4.4	5.3	0.2	1.2
〈지역별〉									
원도심권	100.0	3.2	29.7	37.8	16.3	4.8	6.2	0.3	1.6
하당권	100.0	4.5	33.3	31.6	21.4	4.5	4.4	0.0	0.4
남악근교권	100.0	2.9	40.7	32.5	16.4	3.2	3.6	0.0	0.8
〈성별〉									
남자	100.0	4.5	32.9	35.0	16.0	4.0	6.2	0.2	1.2
여자	100.0	2.4	32.2	35.9	18.8	4.9	4.5	0.2	1.2
〈연령별〉									
15~29세	100.0	3.4	29.2	27.5	30.0	3.5	6.0	0.0	0.3
30~39세	100.0	1.9	28.0	37.3	21.2	4.1	4.6	1.0	2.0
40~49세	100.0	3.5	33.2	41.1	12.4	4.9	4.9	0.0	0.0
50~59세	100.0	3.4	35.2	37.2	11.9	5.5	6.1	0.0	0.7
60세 이상	100.0	4.5	36.0	35.6	11.8	4.3	4.9	0.0	2.9
65세 이상	100.0	5.6	35.1	35.5	11.6	3.5	5.0	0.0	3.8
〈학력별〉									
중졸이하	100.0	4.5	32.1	34.7	18.3	3.2	5.0	0.0	2.2
고졸	100.0	3.0	33.4	40.4	14.3	3.2	5.1	0.0	0.6
대졸이상	100.0	3.1	32.0	31.0	20.0	6.7	5.8	0.4	1.0
〈혼인상태별〉									
미혼	100.0	3.8	29.0	30.6	26.0	3.9	5.5	0.2	0.9
배우자있음	100.0	3.4	33.9	36.3	14.8	5.1	5.6	0.1	0.9
사별/이혼	100.0	2.6	34.8	43.8	9.0	2.9	3.5	0.0	3.4
〈경제활동별〉									
취업	100.0	2.8	32.3	38.3	15.4	4.2	5.9	0.3	0.8
실업 및 비경제활동	100.0	4.1	32.8	32.6	19.5	4.7	4.7	0.0	1.6
〈직업별〉									
전문/관리	100.0	3.4	29.7	30.3	22.4	7.6	5.8	0.0	0.7
사무	100.0	2.4	48.1	26.9	11.6	3.3	6.7	1.0	0.0
서비스/판매	100.0	2.1	28.3	42.6	16.2	4.1	5.4	0.4	1.0
농림어업	100.0	5.0	4.3	53.5	4.5	17.4	15.3	0.0	0.0
기능/노무	100.0	3.6	30.6	45.6	11.9	1.5	5.5	0.0	1.3
〈가구소득별〉									
100만원 미만	100.0	3.5	32.9	42.3	12.3	2.8	3.1	0.0	3.1
100~200만원	100.0	4.1	36.4	38.6	11.9	2.7	4.9	0.0	1.5
200~300만원	100.0	2.5	29.8	44.1	11.7	2.6	7.8	0.0	1.5
300~400만원	100.0	3.9	36.2	31.5	14.4	5.3	7.2	0.0	1.5
400만원 이상	100.0	3.1	34.9	39.4	11.4	5.0	5.8	0.0	0.3

자료: 2018년 목포시 사회조사

[표 4-2] 직업선택의 요인-2순위

(단위: %)

구 분	계	명예, 명성	안정성	수입	적성, 흥미	보람, 자아성취	발전성, 장래성	기타	잘 모름
2018년	100.0	3.9	25.0	33.4	16.0	6.4	13.3	0.1	1.9
〈지역별〉									
원도심권	100.0	3.8	26.3	32.9	16.0	6.0	13.0	0.0	2.0
하당권	100.0	4.0	25.3	33.6	15.5	8.0	11.6	0.0	2.1
남약근교권	100.0	4.5	20.6	34.7	16.6	5.5	15.9	0.4	1.7
〈성별〉									
남자	100.0	5.5	23.8	32.7	16.9	6.4	13.2	0.0	1.5
여자	100.0	2.4	26.1	34.0	15.1	6.4	13.4	0.1	2.4
〈연령별〉									
15~29세	100.0	4.6	22.3	32.9	20.4	10.5	9.4	0.0	0.0
30~39세	100.0	3.5	25.0	36.1	16.8	3.9	12.0	0.0	2.7
40~49세	100.0	2.6	25.8	31.5	17.3	5.1	17.0	0.2	0.6
50~59세	100.0	4.8	26.9	33.7	13.7	4.9	14.2	0.2	1.6
60세 이상	100.0	4.1	25.4	33.3	12.1	6.5	14.0	0.0	4.6
65세 이상	100.0	2.9	25.8	34.5	11.5	5.3	15.3	0.0	4.8
〈학력별〉									
중졸이하	100.0	2.8	25.6	30.6	13.3	8.1	15.9	0.0	3.7
고졸	100.0	4.4	25.1	35.2	15.3	5.1	13.1	0.1	1.8
대졸이상	100.0	4.3	24.4	33.6	18.8	6.4	11.5	0.1	0.8
〈혼인상태별〉									
미혼	100.0	6.0	21.4	33.3	20.4	7.5	10.7	0.0	0.6
배우자있음	100.0	3.0	26.6	34.8	13.6	5.9	14.4	0.0	1.8
사별/이혼	100.0	3.3	26.4	26.2	16.9	6.0	14.2	0.6	6.4
〈경제활동별〉									
취업	100.0	4.6	27.4	33.1	15.1	4.7	13.5	0.1	1.4
실업 및 비경제활동	100.0	3.3	22.5	33.7	16.9	8.1	13.1	0.0	2.5
〈직업별〉									
전문/관리	100.0	7.6	27.2	29.3	11.2	9.2	14.1	0.0	1.3
사무	100.0	3.9	24.8	39.8	20.1	2.5	8.8	0.0	0.0
서비스/판매	100.0	3.6	27.8	33.9	15.3	4.2	13.9	0.2	1.0
농림어업	100.0	16.6	12.7	29.3	16.3	15.4	5.2	0.0	4.5
기능/노무	100.0	3.4	29.6	30.4	14.6	2.4	16.2	0.3	3.0
〈가구소득별〉									
100만원 미만	100.0	3.6	29.6	27.9	13.9	7.1	11.6	0.4	5.9
100~200만원	100.0	5.2	28.4	36.1	12.3	3.4	12.9	0.0	1.7
200~300만원	100.0	2.6	24.3	28.7	23.3	5.8	13.6	0.0	1.7
300~400만원	100.0	5.2	23.2	38.9	15.6	3.6	13.2	0.0	0.3
400만원 이상	100.0	4.9	27.2	29.6	16.1	5.2	15.7	0.3	0.9

자료: 2018년 목포시 사회조사

[표 4-3] 직장일과 가정생활의 우선순위

(단위: %)

구 분	계	일에 매우 우선	일에 약간 우선	일과 가정 비슷	가정에 약간 우선	가정에 매우 우선	모름
2018년	100.0	15.1	29.8	38.2	9.6	5.0	2.3
〈지역별〉							
원도심권	100.0	15.7	30.7	40.4	6.7	3.9	2.6
하당권	100.0	12.5	31.3	34.9	14.1	4.8	2.4
남악근교권	100.0	16.1	25.5	35.1	13.1	8.8	1.4
〈성별〉							
남자	100.0	18.6	32.6	35.4	7.4	3.2	2.8
여자	100.0	9.4	25.4	42.6	13.0	8.0	1.6
〈연령별〉							
15~29세	100.0	22.7	38.0	23.3	7.1	6.7	2.3
30~39세	100.0	14.1	25.9	40.6	11.3	5.9	2.2
40~49세	100.0	13.1	30.6	39.5	10.9	4.0	1.9
50~59세	100.0	13.5	32.8	39.4	8.0	3.3	3.0
60세 이상	100.0	19.1	23.8	38.7	8.2	7.9	2.3
65세 이상	100.0	14.7	24.2	40.8	8.8	7.9	3.5
〈학력별〉							
중졸이하	100.0	16.1	29.7	33.1	9.9	6.8	4.4
고졸	100.0	14.8	28.6	40.5	9.0	4.3	2.7
대졸이상	100.0	15.0	30.8	37.7	9.9	5.1	1.6
〈혼인상태별〉							
미혼	100.0	30.5	37.7	20.7	4.0	2.8	4.3
배우자있음	100.0	10.4	27.6	43.5	11.6	5.6	1.3
사별/이혼	100.0	14.8	28.9	37.6	6.7	5.8	6.2
〈경제활동별〉							
취업	100.0	15.1	29.8	38.2	9.6	5.0	2.3
실업 및 비경제활동	100.0						
〈직업별〉							
전문/관리	100.0	18.6	27.1	33.8	11.3	8.8	0.4
사무	100.0	15.5	31.9	40.7	7.2	3.2	1.6
서비스/판매	100.0	15.4	28.0	39.3	10.5	5.0	1.8
농림어업	100.0	17.3	29.9	40.1	7.8	5.0	0.0
기능/노무	100.0	11.2	33.3	38.4	8.5	3.2	5.4
〈가구소득별〉							
100만원 미만	100.0	16.5	21.9	32.6	10.4	4.4	14.2
100~200만원	100.0	11.7	38.2	30.4	8.4	6.0	5.3
200~300만원	100.0	20.3	26.3	38.7	9.6	2.5	2.5
300~400만원	100.0	21.3	27.1	38.1	6.9	4.6	2.0
400만원 이상	100.0	12.1	33.5	39.3	7.6	7.1	0.4

자료: 2018년 목포시 사회조사
주: 직업이 있는 사람만 응답함



[표 4-4] 직장의 근로여건에 대한 만족도-하는 일(업무내용, 업무량, 업무성격 등)

(단위: %)

구 분	계	매우만족	약간만족	보통	약간 불만족	매우 불만족	모름
2018년	100.0	9.2	27.8	47.3	13.4	1.6	0.6
〈지역별〉							
원도심권	100.0	7.9	25.5	50.9	13.6	1.1	0.9
하당권	100.0	10.6	31.0	40.9	15.8	1.6	0.0
남악근교권	100.0	11.5	31.1	43.6	10.4	3.0	0.4
〈성별〉							
남자	100.0	9.8	27.3	47.6	13.3	1.6	0.4
여자	100.0	8.4	28.6	46.9	13.6	1.7	0.9
〈연령별〉							
15~29세	100.0	10.6	36.9	35.7	12.9	3.9	0.0
30~39세	100.0	8.3	27.4	45.1	16.9	2.4	0.0
40~49세	100.0	10.4	29.3	51.2	7.6	1.5	0.0
50~59세	100.0	8.0	24.0	49.2	16.2	0.0	2.6
60세 이상	100.0	9.5	22.6	51.1	16.1	0.8	0.0
65세 이상	100.0	4.4	30.7	44.8	18.5	1.5	0.0
〈학력별〉							
중졸이하	100.0	3.8	16.3	55.4	21.1	0.0	3.5
고졸	100.0	5.4	19.2	55.2	16.6	2.9	0.8
대졸이상	100.0	12.6	35.3	40.9	10.1	1.0	0.0
〈혼인상태별〉							
미혼	100.0	6.0	30.2	42.3	17.5	3.6	0.3
배우자있음	100.0	11.0	29.5	47.2	11.1	0.9	0.3
사별/이혼	100.0	6.1	11.0	60.8	17.9	0.9	3.4
〈경제활동별〉							
취업	100.0	9.2	27.8	47.3	13.4	1.6	0.6
실업 및 비경제활동	100.0						
〈직업별〉							
전문/관리	100.0	7.6	27.2	29.3	11.2	9.2	14.1
사무	100.0	3.9	24.8	39.8	20.1	2.5	8.8
서비스/판매	100.0	3.6	27.8	33.9	15.3	4.2	13.9
농림어업	100.0	16.6	12.7	29.3	16.3	15.4	5.2
기능/노무	100.0	3.4	29.6	30.4	14.6	2.4	16.2
〈가구소득별〉							
100만원 미만	100.0	3.6	29.6	27.9	13.9	7.1	11.6
100~200만원	100.0	5.2	28.4	36.1	12.3	3.4	12.9
200~300만원	100.0	2.6	24.3	28.7	23.3	5.8	13.6
300~400만원	100.0	5.2	23.2	38.9	15.6	3.6	13.2
400만원 이상	100.0	4.9	27.2	29.6	16.1	5.2	15.7

자료: 2018년 목포시 사회조사
주: 직업이 있는 사람만 응답함

[표 4-5] 직장의 근로여건에 대한 만족도-인사관리(승진, 배치, 이동)

(단위: %)

구 분	계	매우만족	약간만족	보통	약간 불만족	매우 불만족	모름
2018년	100.0	5.9	18.3	52.3	15.6	3.1	4.7
〈지역별〉							
원도심권	100.0	4.7	17.3	52.8	18.3	3.3	3.7
하당권	100.0	6.9	19.5	50.7	12.7	1.9	8.3
남악근교권	100.0	8.6	20.2	52.9	10.6	4.2	3.5
〈성별〉							
남자	100.0	6.3	18.8	55.5	12.7	2.9	3.8
여자	100.0	5.2	17.6	47.2	20.3	3.5	6.2
〈연령별〉							
15~29세	100.0	9.8	12.2	53.5	12.7	9.5	2.3
30~39세	100.0	5.7	20.0	59.0	9.7	2.0	3.5
40~49세	100.0	6.6	22.2	49.2	16.3	3.6	2.1
50~59세	100.0	3.2	15.8	49.6	21.8	0.7	8.9
60세 이상	100.0	6.2	15.9	49.3	17.0	2.9	8.6
65세 이상	100.0	2.7	16.0	45.4	23.0	2.7	10.4
〈학력별〉							
중졸이하	100.0	2.1	15.0	38.2	26.2	2.7	15.8
고졸	100.0	4.2	10.5	58.4	18.0	4.0	4.9
대졸이상	100.0	7.6	23.9	51.0	12.2	2.7	2.6
〈혼인상태별〉							
미혼	100.0	6.4	14.7	53.9	15.8	5.0	4.3
배우자있음	100.0	6.5	21.1	52.3	13.7	2.3	4.0
사별/이혼	100.0	0.8	10.0	48.4	26.8	3.6	10.4
〈경제활동별〉							
취업	100.0	5.9	18.3	52.3	15.6	3.1	4.7
실업 및 비경제활동	100.0						
〈직업별〉							
전문/관리	100.0	11.9	19.2	51.8	9.7	5.9	1.5
사무	100.0	9.2	30.5	46.0	11.8	1.5	1.0
서비스/판매	100.0	1.7	13.9	59.9	15.1	2.4	7.0
농림어업	100.0	14.9	13.1	37.1	21.9	0.0	13.1
기능/노무	100.0	1.8	11.8	52.4	22.9	3.0	8.1
〈가구소득별〉							
100만원 미만	100.0	3.8	17.9	27.4	19.7	6.5	24.6
100~200만원	100.0	4.4	9.2	57.7	20.2	1.2	7.4
200~300만원	100.0	2.7	13.7	51.5	23.0	3.5	5.6
300~400만원	100.0	8.7	22.1	58.3	7.0	0.5	3.3
400만원 이상	100.0	9.7	27.4	52.1	9.2	1.6	0.0

자료: 2018년 목포시 사회조사

주: 직업이 있는 사람만 응답함

[표 4-6] 직장의 근로여건에 대한 만족도-임금(업무에 비해)

(단위: %)

구 분	계	매우만족	약간만족	보통	약간 불만족	매우 불만족	모름
2018년	100.0	4.6	21.9	42.3	25.1	4.6	1.6
〈지역별〉							
원도심권	100.0	2.5	20.5	42.4	28.6	3.7	2.3
하당권	100.0	7.4	22.3	39.7	24.3	5.3	1.0
남악근교권	100.0	7.7	25.6	44.8	15.1	6.5	0.4
〈성별〉							
남자	100.0	4.8	22.8	39.6	25.7	5.3	1.7
여자	100.0	4.2	20.4	46.6	24.0	3.3	1.4
〈연령별〉							
15~29세	100.0	4.6	27.0	35.0	26.3	7.1	0.0
30~39세	100.0	4.1	24.1	42.2	19.3	7.6	2.7
40~49세	100.0	5.5	24.6	39.6	27.0	3.3	0.0
50~59세	100.0	3.6	15.3	48.4	27.6	1.2	3.9
60세 이상	100.0	5.4	17.6	44.9	26.5	5.5	0.0
65세 이상	100.0	2.7	20.9	39.7	28.9	7.9	0.0
〈학력별〉							
중졸이하	100.0	2.1	8.6	47.3	33.0	3.2	5.7
고졸	100.0	3.3	13.0	44.0	33.5	4.3	1.9
대졸이상	100.0	5.8	29.8	40.3	18.4	4.9	0.7
〈혼인상태별〉							
미혼	100.0	3.1	24.2	34.3	29.2	6.3	3.0
배우자있음	100.0	5.8	22.6	44.9	22.2	3.8	0.8
사별/이혼	100.0	0.8	11.5	46.5	32.9	4.9	3.4
〈경제활동별〉							
취업	100.0	4.6	21.9	42.3	25.1	4.6	1.6
실업 및 비경제활동	100.0						
〈직업별〉							
전문/관리	100.0	7.4	29.9	38.3	19.2	5.2	0.0
사무	100.0	7.7	30.3	43.7	13.1	5.1	0.0
서비스/판매	100.0	2.4	17.0	44.1	29.2	4.7	2.5
농림어업	100.0	28.0	13.1	37.1	0.0	21.9	0.0
기능/노무	100.0	1.2	13.3	43.0	35.9	3.2	3.4
〈가구소득별〉							
100만원 미만	100.0	0.0	12.5	46.0	23.2	15.2	3.0
100~200만원	100.0	2.4	10.6	38.7	41.1	2.3	4.9
200~300만원	100.0	1.7	18.2	39.8	32.0	4.8	3.4
300~400만원	100.0	8.7	16.6	51.9	20.5	2.2	0.0
400만원 이상	100.0	7.8	33.2	37.5	15.9	5.6	0.0

자료: 2018년 목포시 사회조사
주: 직업이 있는 사람만 응답함

[표 4-7] 직장의 근로여건에 대한 만족도-복리후생

(단위: %)

구 분	계	매우만족	약간만족	보통	약간 불만족	매우 불만족	모름
2018년	100.0	5.8	17.1	46.9	19.6	7.2	3.3
〈지역별〉							
원도심권	100.0	4.2	16.7	47.1	20.5	7.7	3.7
하당권	100.0	6.9	16.5	45.5	21.5	5.4	4.2
남악근교권	100.0	9.5	18.7	48.0	14.7	7.7	1.3
〈성별〉							
남자	100.0	6.5	17.3	45.7	18.8	8.2	3.5
여자	100.0	4.8	16.7	48.8	20.9	5.5	3.2
〈연령별〉							
15~29세	100.0	6.1	15.0	55.2	17.7	3.8	2.3
30~39세	100.0	6.6	14.0	49.9	18.9	7.6	3.0
40~49세	100.0	7.4	20.7	42.8	16.5	10.2	2.4
50~59세	100.0	3.2	16.0	48.3	23.5	4.0	5.0
60세 이상	100.0	5.4	19.4	38.1	23.7	9.1	4.3
65세 이상	100.0	2.7	16.0	32.7	29.8	13.2	5.5
〈학력별〉							
중졸이하	100.0	2.1	16.1	43.3	21.9	5.8	10.8
고졸	100.0	3.9	8.8	45.0	29.1	8.3	5.0
대졸이상	100.0	7.7	22.4	48.8	13.3	6.8	1.0
〈혼인상태별〉							
미혼	100.0	5.4	13.9	50.0	21.1	4.6	4.9
배우자있음	100.0	6.2	19.3	46.0	18.3	8.0	2.1
사별/이혼	100.0	4.6	10.9	44.7	24.2	8.7	6.9
〈경제활동별〉							
취업	100.0	5.8	17.1	46.9	19.6	7.2	3.3
실업 및 비경제활동	100.0						
〈직업별〉							
전문/관리	100.0	9.2	19.8	54.3	8.1	8.3	0.3
사무	100.0	11.1	27.7	47.3	11.5	2.4	0.0
서비스/판매	100.0	2.8	12.4	47.4	24.2	7.3	6.0
농림어업	100.0	28.0	13.1	37.1	0.0	21.9	0.0
기능/노무	100.0	1.2	10.5	41.1	31.2	9.7	6.2
〈가구소득별〉							
100만원 미만	100.0	10.8	7.1	28.2	25.4	6.5	22.1
100~200만원	100.0	4.4	13.5	37.0	30.9	6.9	7.3
200~300만원	100.0	2.7	7.7	55.3	23.4	6.4	4.5
300~400만원	100.0	9.9	16.0	45.7	16.1	10.5	1.8
400만원 이상	100.0	7.3	30.6	43.8	9.7	8.6	0.0

자료: 2018년 목포시 사회조사
주: 직업이 있는 사람만 응답함



[표 4-8] 직장의 근로여건에 대한 만족도-장래성

(단위: %)

구 분	계	매우만족	약간만족	보통	약간 불만족	매우 불만족	모름
2018년	100.0	6.6	17.8	45.2	20.8	6.0	3.5
〈지역별〉							
원도심권	100.0	5.5	14.8	46.4	22.4	6.3	4.5
하당권	100.0	8.7	19.7	39.1	24.4	5.5	2.6
남악근교권	100.0	7.6	25.1	48.4	11.9	5.3	1.6
〈성별〉							
남자	100.0	7.3	17.7	44.7	21.1	5.7	3.5
여자	100.0	5.5	18.0	46.1	20.4	6.4	3.6
〈연령별〉							
15~29세	100.0	9.8	15.0	51.4	12.4	7.9	3.4
30~39세	100.0	5.3	20.6	45.3	18.9	5.3	4.6
40~49세	100.0	7.2	20.2	45.5	20.3	4.8	2.0
50~59세	100.0	5.0	15.4	42.4	26.3	5.5	5.4
60세 이상	100.0	8.3	12.9	43.3	24.6	10.1	0.9
65세 이상	100.0	5.3	11.2	43.1	28.0	10.6	1.7
〈학력별〉							
중졸이하	100.0	1.3	14.3	43.5	26.3	11.2	3.5
고졸	100.0	3.5	10.4	45.9	28.3	5.5	6.2
대졸이상	100.0	9.5	23.1	45.1	15.1	5.3	1.9
〈혼인상태별〉							
미혼	100.0	5.9	15.6	46.8	20.4	6.3	4.9
배우자있음	100.0	7.4	20.0	44.4	20.4	5.1	2.8
사별/이혼	100.0	3.6	10.2	46.2	24.8	10.2	5.1
〈경제활동별〉							
취업	100.0	6.6	17.8	45.2	20.8	6.0	3.5
실업 및 비경제활동	100.0						
〈직업별〉							
전문/관리	100.0	13.1	28.5	41.1	11.5	4.9	0.9
사무	100.0	11.6	24.2	50.1	11.2	3.0	0.0
서비스/판매	100.0	1.8	12.5	49.6	21.7	7.4	7.0
농림어업	100.0	28.0	22.4	27.6	0.0	22.0	0.0
기능/노무	100.0	1.2	9.0	41.7	34.6	7.7	5.7
〈가구소득별〉							
100만원 미만	100.0	7.9	14.4	28.7	20.8	18.3	10.0
100~200만원	100.0	3.4	6.1	43.3	32.8	6.4	8.1
200~300만원	100.0	2.8	10.5	53.8	22.9	6.5	3.4
300~400만원	100.0	9.9	19.7	42.6	22.6	2.3	2.9
400만원 이상	100.0	10.5	30.1	42.2	12.4	4.9	0.0

자료: 2018년 목포시 사회조사
주: 직업이 있는 사람만 응답함

[표 4-9] 직장의 근로여건에 대한 만족도-근무환경(안전, 위생상태 등)

(단위: %)

구 분	계	매우만족	약간만족	보통	약간 불만족	매우 불만족	모름
2018년	100.0	9.0	27.7	44.9	11.7	5.1	1.6
〈지역별〉							
원도심권	100.0	6.4	28.7	45.9	10.1	6.7	2.3
하당권	100.0	8.9	23.3	45.3	20.3	2.2	0.0
남악근교권	100.0	17.0	29.6	41.5	7.1	3.6	1.2
〈성별〉							
남자	100.0	8.7	26.0	44.2	12.6	7.0	1.7
여자	100.0	9.4	30.6	46.1	10.4	2.1	1.5
〈연령별〉							
15~29세	100.0	15.2	33.4	39.0	6.1	6.4	0.0
30~39세	100.0	9.1	26.7	47.1	9.4	5.0	2.7
40~49세	100.0	9.3	30.0	42.8	11.6	6.4	0.0
50~59세	100.0	4.9	25.4	49.0	14.8	2.2	3.8
60세 이상	100.0	10.0	22.0	42.8	18.2	7.0	0.0
65세 이상	100.0	7.1	21.3	46.6	18.9	6.2	0.0
〈학력별〉							
중졸이하	100.0	3.0	20.2	47.4	18.0	8.0	3.5
고졸	100.0	5.5	21.4	46.0	19.0	5.6	2.4
대졸이상	100.0	12.2	33.0	43.7	6.1	4.3	0.8
〈혼인상태별〉							
미혼	100.0	9.0	30.7	40.8	12.3	5.3	1.8
배우자있음	100.0	9.6	27.5	47.2	9.8	4.6	1.2
사별/이혼	100.0	4.4	21.6	40.6	22.4	7.6	3.4
〈경제활동별〉							
취업	100.0	9.0	27.7	44.9	11.8	5.1	1.6
실업 및 비경제활동	100.0						
〈직업별〉							
전문/관리	100.0	14.9	42.5	32.1	4.9	5.3	0.3
사무	100.0	17.7	30.6	46.8	3.9	1.0	0.0
서비스/판매	100.0	3.2	25.1	56.5	8.1	3.6	3.5
농림어업	100.0	15.0	35.5	27.6	0.0	22.0	0.0
기능/노무	100.0	2.0	16.5	44.8	25.6	8.9	2.3
〈가구소득별〉							
100만원 미만	100.0	14.0	12.5	36.1	29.3	8.1	0.0
100~200만원	100.0	2.4	12.8	46.6	29.4	4.8	4.0
200~300만원	100.0	4.3	22.9	52.5	9.3	8.7	2.3
300~400만원	100.0	9.5	32.2	39.4	12.7	4.9	1.2
400만원 이상	100.0	14.1	32.1	42.9	5.1	4.8	0.9

자료: 2018년 목포시 사회조사
주: 직업이 있는 사람만 응답함

[표 4-10] 직장의 근로여건에 대한 만족도-인간관계(상하, 동료간)

(단위: %)

구 분	계	매우만족	약간만족	보통	약간 불만족	매우 불만족	모름
2018년	100.0	10.9	35.2	44.3	6.8	1.7	1.0
〈지역별〉							
원도심권	100.0	9.0	34.4	47.3	6.0	1.9	1.3
하당권	100.0	9.7	38.1	42.0	8.3	1.4	0.5
남약근교권	100.0	17.9	34.5	37.7	7.6	1.3	0.9
〈성별〉							
남자	100.0	9.9	38.5	44.0	4.8	1.5	1.3
여자	100.0	12.5	29.9	44.8	10.2	1.9	0.7
〈연령별〉							
15~29세	100.0	14.6	31.2	43.7	9.4	1.2	0.0
30~39세	100.0	9.4	39.9	40.1	9.1	0.9	0.8
40~49세	100.0	12.7	39.1	42.1	3.6	2.2	0.4
50~59세	100.0	8.6	28.5	52.1	5.8	1.8	3.2
60세 이상	100.0	10.4	32.5	44.0	10.5	2.6	0.0
65세 이상	100.0	8.0	32.6	44.4	11.5	3.5	0.0
〈학력별〉							
중졸이하	100.0	5.6	26.0	57.5	6.7	2.4	1.7
고졸	100.0	7.7	29.3	50.7	7.8	2.0	2.5
대졸이상	100.0	13.8	40.5	38.0	6.3	1.4	0.0
〈혼인상태별〉							
미혼	100.0	9.5	33.8	44.6	7.9	2.7	1.4
배우자있음	100.0	11.8	38.3	42.6	5.2	1.4	0.8
사별/이혼	100.0	8.9	19.4	54.7	14.4	1.0	1.7
〈경제활동별〉							
취업	100.0	10.9	35.2	44.3	6.8	1.7	1.0
실업 및 비경제활동	100.0						
〈직업별〉							
전문/관리	100.0	17.0	47.3	28.7	7.0	0.0	0.0
사무	100.0	18.3	36.6	38.9	4.4	1.7	0.0
서비스/판매	100.0	6.2	28.2	53.3	10.1	1.8	0.5
농림어업	100.0	28.0	35.4	36.6	0.0	0.0	0.0
기능/노무	100.0	3.9	30.4	53.5	6.3	2.9	3.0
〈가구소득별〉							
100만원 미만	100.0	14.6	27.2	39.6	18.6	0.0	0.0
100~200만원	100.0	7.1	14.2	58.3	16.5	0.7	3.2
200~300만원	100.0	7.6	32.4	51.1	4.1	2.5	2.3
300~400만원	100.0	11.2	39.1	44.9	3.8	1.0	0.0
400만원 이상	100.0	13.1	44.3	36.0	5.6	1.0	0.0

자료: 2018년 목포시 사회조사
주: 직업이 있는 사람만 응답함

[표 4-11] 직장의 근로여건에 대한 만족도-근로시간

(단위: %)

구 분	계	매우만족	약간만족	보통	약간 불만족	매우 불만족	모름
2018년	100.0	9.7	25.4	47.9	13.2	2.9	1.0
〈지역별〉							
원도심권	100.0	7.7	23.4	49.2	14.4	3.7	1.6
하당권	100.0	10.4	30.0	43.6	14.6	1.4	0.0
남악근교권	100.0	14.9	26.1	48.5	7.8	2.3	0.4
〈성별〉							
남자	100.0	9.1	26.2	46.0	14.2	3.4	1.1
여자	100.0	10.5	24.0	50.8	11.5	2.2	0.9
〈연령별〉							
15~29세	100.0	17.8	26.3	29.5	23.0	3.4	0.0
30~39세	100.0	7.9	24.9	50.8	10.8	4.8	0.8
40~49세	100.0	10.1	27.9	48.1	10.6	3.4	0.0
50~59세	100.0	6.9	24.7	51.5	12.8	0.7	3.4
60세 이상	100.0	10.0	19.1	53.0	16.2	1.6	0.0
65세 이상	100.0	7.1	22.7	51.5	17.1	1.5	0.0
〈학력별〉							
중졸이하	100.0	5.5	21.9	52.5	16.7	0.0	3.5
고졸	100.0	5.6	20.3	51.7	18.6	2.4	1.4
대졸이상	100.0	12.9	29.2	44.6	9.1	3.8	0.4
〈혼인상태별〉							
미혼	100.0	9.6	25.9	41.6	17.5	4.5	1.0
배우자있음	100.0	10.3	26.2	50.1	10.2	2.7	0.6
사별/이혼	100.0	6.1	18.8	49.8	21.2	0.7	3.4
〈경제활동별〉							
취업	100.0	9.7	25.4	47.9	13.2	2.9	1.0
실업 및 비경제활동	100.0						
〈직업별〉							
전문/관리	100.0	16.8	31.9	32.6	14.0	4.6	0.0
사무	100.0	16.9	29.2	46.4	5.7	1.8	0.0
서비스/판매	100.0	4.6	21.2	54.6	16.1	0.9	2.5
농림어업	100.0	28.0	35.4	36.6	0.0	0.0	0.0
기능/노무	100.0	2.3	20.4	55.4	16.3	4.1	1.4
〈가구소득별〉							
100만원 미만	100.0	18.8	14.6	42.6	23.9	0.0	0.0
100~200만원	100.0	4.1	14.9	57.2	20.1	1.5	2.2
200~300만원	100.0	5.9	26.5	52.4	8.8	4.1	2.3
300~400만원	100.0	8.7	24.8	53.3	12.0	0.0	1.2
400만원 이상	100.0	13.7	35.3	35.5	10.1	5.4	0.0

자료: 2018년 목포시 사회조사
주: 직업이 있는 사람만 응답함

[표 4-12] 직장의 근로여건에 대한 만족도-일과 가정 양립 직장문화

(단위: %)

구 분	계	매우만족	약간만족	보통	약간 불만족	매우 불만족	모름
2018년	100.0	8.4	21.0	50.2	14.9	2.6	3.0
〈지역별〉							
원도심권	100.0	7.3	17.0	52.8	17.2	2.6	3.1
하당권	100.0	7.4	29.1	43.1	14.0	2.3	4.2
남약근교권	100.0	12.6	23.9	50.6	8.9	2.6	1.4
〈성별〉							
남자	100.0	7.2	22.0	47.4	16.8	2.5	4.1
여자	100.0	10.4	19.3	54.8	11.8	2.6	1.2
〈연령별〉							
15~29세	100.0	11.8	21.5	48.3	17.3	0.0	1.2
30~39세	100.0	8.5	19.1	50.6	14.1	3.5	4.1
40~49세	100.0	9.5	21.2	50.0	14.3	3.3	1.6
50~59세	100.0	5.1	22.0	51.9	13.7	2.3	5.0
60세 이상	100.0	8.5	21.8	48.3	18.7	1.6	1.1
65세 이상	100.0	7.1	17.4	52.4	19.5	1.5	2.2
〈학력별〉							
중졸이하	100.0	5.5	13.5	51.8	22.7	0.0	6.5
고졸	100.0	4.6	19.3	53.4	16.1	2.1	4.5
대졸이상	100.0	11.3	23.3	48.0	12.8	3.3	1.4
〈혼인상태별〉							
미혼	100.0	6.3	16.4	53.6	17.7	1.4	4.5
배우자있음	100.0	9.3	23.5	48.9	13.1	3.1	2.0
사별/이혼	100.0	7.7	16.5	49.9	18.9	1.7	5.2
〈경제활동별〉							
취업	100.0	8.4	21.0	50.2	14.9	2.6	3.0
실업 및 비경제활동	100.0						
〈직업별〉							
전문/관리	100.0	14.0	28.6	44.3	8.9	4.2	0.0
사무	100.0	16.3	24.7	44.3	10.9	2.2	1.7
서비스/판매	100.0	2.6	18.2	57.5	16.1	1.1	4.5
농림어업	100.0	0.0	35.4	42.7	21.9	0.0	0.0
기능/노무	100.0	2.6	14.3	54.0	21.3	2.7	5.1
〈가구소득별〉							
100만원 미만	100.0	10.2	12.6	53.4	19.9	0.0	3.8
100~200만원	100.0	3.1	7.9	53.5	24.6	1.5	9.5
200~300만원	100.0	5.9	17.9	49.5	17.7	4.6	4.5
300~400만원	100.0	7.0	28.4	47.0	16.4	0.0	1.2
400만원 이상	100.0	12.7	28.4	45.8	7.3	5.3	0.5

자료: 2018년 목포시 사회조사
주: 직업이 있는 사람만 응답함

[표 4-13] 직장의 근로여건에 대한 만족도-직장내 폭력(언어폭력, 성희롱 등) 방지노력

(단위: %)

구 분	계	매우만족	약간만족	보통	약간 불만족	매우 불만족	모름
2018년	100.0	15.6	26.3	47.8	5.9	1.0	3.4
〈지역별〉							
원도심권	100.0	13.3	23.3	53.2	6.0	1.0	3.4
하당권	100.0	15.1	32.3	40.6	7.1	1.4	3.5
남악근교권	100.0	23.3	28.7	39.6	4.4	0.4	3.5
〈성별〉							
남자	100.0	5.5	23.8	32.7	16.9	6.4	13.2
여자	100.0	2.4	26.1	34.0	15.1	6.4	13.4
〈연령별〉							
15~29세	100.0	26.9	16.3	53.4	2.3	1.2	0.0
30~39세	100.0	15.4	27.8	47.1	5.6	0.0	4.1
40~49세	100.0	15.6	27.7	45.4	6.5	2.2	2.6
50~59세	100.0	12.4	26.3	48.5	7.2	0.4	5.3
60세 이상	100.0	10.2	30.3	48.6	6.1	0.8	4.0
65세 이상	100.0	8.8	26.1	46.9	10.3	0.0	7.9
〈학력별〉							
중졸이하	100.0	5.5	25.1	53.5	6.8	1.4	7.6
고졸	100.0	9.3	23.2	52.8	8.4	1.3	5.1
대졸이상	100.0	21.4	28.4	43.7	4.2	0.7	1.6
〈혼인상태별〉							
미혼	100.0	15.7	25.7	47.1	4.5	2.7	4.3
배우자있음	100.0	16.8	27.4	47.6	4.9	0.4	2.8
사별/이혼	100.0	7.7	20.8	50.9	15.4	0.0	5.2
〈경제활동별〉							
취업	100.0	15.6	26.3	47.8	5.9	1.0	3.4
실업 및 비경제활동	100.0						
〈직업별〉							
전문/관리	100.0	26.9	31.1	36.2	3.4	1.2	1.1
사무	100.0	20.3	32.9	42.4	3.0	0.0	1.4
서비스/판매	100.0	11.9	22.2	57.0	3.5	0.6	4.7
농림어업	100.0	28.0	35.4	36.6	0.0	0.0	0.0
기능/노무	100.0	6.3	20.5	53.9	11.7	1.7	5.8
〈가구소득별〉							
100만원 미만	100.0	10.2	37.1	36.8	13.2	0.0	2.7
100~200만원	100.0	4.1	10.3	60.7	15.4	0.7	8.8
200~300만원	100.0	10.9	25.4	52.7	3.9	2.1	5.0
300~400만원	100.0	16.4	28.1	46.1	6.5	1.7	1.2
400만원 이상	100.0	25.1	29.4	40.3	3.7	0.0	1.4

자료: 2018년 목포시 사회조사
주: 직업이 있는 사람만 응답함

[표 4-14] 직장의 근로여건에 대한 만족도-직장내 교육훈련 기회

(단위: %)

구 분	계	매우만족	약간만족	보통	약간 불만족	매우 불만족	모름
2018년	100.0	8.9	22.2	53.5	8.9	3.0	3.5
〈지역별〉							
원도심권	100.0	7.3	17.3	60.1	7.3	4.0	4.1
하당권	100.0	9.2	28.0	45.2	12.8	1.6	3.3
남악근교권	100.0	13.5	30.7	42.9	9.2	1.8	1.9
〈성별〉							
남자	100.0	9.4	22.1	51.3	9.7	3.3	4.2
여자	100.0	8.1	22.4	57.0	7.6	2.5	2.4
〈연령별〉							
15~29세	100.0	13.2	12.8	64.2	4.9	3.8	1.1
30~39세	100.0	7.7	21.6	55.7	9.1	2.8	3.2
40~49세	100.0	9.1	26.7	48.6	8.3	4.4	2.9
50~59세	100.0	7.6	21.3	55.3	9.5	0.7	5.6
60세 이상	100.0	9.3	24.1	44.9	13.6	4.0	4.1
65세 이상	100.0	7.1	24.4	43.2	17.1	6.2	2.0
〈학력별〉							
중졸이하	100.0	3.8	17.2	53.3	12.8	5.6	7.3
고졸	100.0	4.9	15.9	60.4	11.2	3.9	3.7
대졸이상	100.0	12.3	27.0	49.2	6.7	2.0	2.7
〈혼인상태별〉							
미혼	100.0	7.2	18.6	55.4	10.5	3.6	4.8
배우자있음	100.0	10.2	25.5	52.2	7.1	2.4	2.6
사별/이혼	100.0	5.2	10.8	56.9	15.8	5.5	5.8
〈경제활동별〉							
취업	100.0	8.9	22.2	53.5	8.9	3.0	3.5
실업 및 비경제활동	100.0						
〈직업별〉							
전문/관리	100.0	16.7	25.4	49.1	3.4	4.2	1.2
사무	100.0	12.0	30.2	49.8	6.7	1.3	0.0
서비스/판매	100.0	4.2	16.9	63.5	8.1	1.0	6.3
농림어업	100.0	28.0	35.4	14.7	0.0	21.9	0.0
기능/노무	100.0	3.9	17.4	53.1	15.2	4.5	5.9
〈가구소득별〉							
100만원 미만	100.0	10.2	12.0	41.6	21.4	5.5	9.3
100~200만원	100.0	4.1	8.4	57.7	19.2	4.9	5.7
200~300만원	100.0	5.2	22.5	53.7	6.8	4.6	7.2
300~400만원	100.0	12.0	20.5	52.3	7.7	3.4	4.1
400만원 이상	100.0	13.2	35.5	42.4	6.2	2.1	0.5

자료: 2018년 목포시 사회조사
주: 직업이 있는 사람만 응답함

[표 4-15] 직장의 근로여건에 대한 만족도-전반적인 일자리 만족도

(단위: %)

구 분	계	매우만족	약간만족	보통	약간 불만족	매우 불만족	모름
2018년	100.0	7.7	25.8	53.6	9.6	2.1	1.2
〈지역별〉							
원도심권	100.0	5.9	20.9	59.3	10.0	2.2	1.7
하당권	100.0	9.2	32.7	43.4	12.0	2.3	0.4
남악근교권	100.0	11.6	32.9	47.7	5.8	1.7	0.4
〈성별〉							
남자	100.0	7.9	24.9	52.0	11.2	2.8	1.2
여자	100.0	7.5	27.1	56.2	7.1	1.1	1.0
〈연령별〉							
15~29세	100.0	14.3	16.3	62.2	6.0	1.2	0.0
30~39세	100.0	6.4	27.1	54.4	9.0	1.5	1.6
40~49세	100.0	7.8	28.6	51.5	9.0	3.2	0.0
50~59세	100.0	4.6	24.8	56.1	10.3	1.1	3.1
60세 이상	100.0	10.8	27.7	41.1	16.1	4.3	0.0
65세 이상	100.0	7.1	30.9	40.0	15.2	6.8	0.0
〈학력별〉							
중졸이하	100.0	3.8	21.3	56.5	12.0	2.7	3.8
고졸	100.0	4.6	20.1	60.5	11.9	2.2	0.8
대졸이상	100.0	10.4	30.1	48.8	7.7	2.0	0.9
〈혼인상태별〉							
미혼	100.0	6.7	20.2	59.1	11.3	1.6	1.0
배우자있음	100.0	8.2	29.6	51.8	7.3	2.0	1.1
사별/이혼	100.0	7.1	15.8	51.2	19.8	4.4	1.7
〈경제활동별〉							
취업	100.0	7.7	25.8	53.6	9.6	2.1	1.2
실업 및 비경제활동	100.0						
〈직업별〉							
전문/관리	100.0	14.6	37.0	39.3	5.4	3.4	0.4
사무	100.0	13.4	28.6	53.6	4.3	0.0	0.0
서비스/판매	100.0	2.7	20.1	64.9	8.5	1.1	2.8
농림어업	100.0	28.0	35.4	14.7	0.0	21.9	0.0
기능/노무	100.0	1.7	19.3	56.7	17.6	3.2	1.4
〈가구소득별〉							
100만원 미만	100.0	16.9	14.6	45.7	22.7	0.0	0.0
100~200만원	100.0	4.1	10.9	59.8	17.8	5.2	2.2
200~300만원	100.0	3.9	20.6	60.6	7.3	4.2	3.4
300~400만원	100.0	10.2	26.0	52.6	10.6	0.5	0.0
400만원 이상	100.0	8.5	42.2	40.8	6.3	1.6	0.5

자료: 2018년 목포시 사회조사
주: 직업이 있는 사람만 응답함

5 교육

[표 5-1] 학교생활 만족도-교육내용(교육수준)

(단위: %)

구 분	계	매우만족	약간만족	보통	약간 불만족	매우 불만족
2018년	100.0	8.3	38.8	41.9	9.2	1.8
〈지역별〉						
원도심권	100.0	4.3	48.4	36.0	9.2	2.1
하당권	100.0	13.9	27.8	48.4	8.7	1.1
남악근교권	100.0	9.8	33.1	45.7	9.6	1.8
〈성별〉						
남자	100.0	11.5	29.1	46.7	10.9	1.8
여자	100.0	4.4	50.8	36.0	7.1	1.8
〈연령별〉						
15~29세	100.0	8.2	39.0	41.8	9.4	1.5
30~39세	100.0	16.9	41.5	41.5	0.0	0.0
40~49세	100.0	0.0	0.0	52.9	0.0	47.1
50~59세	100.0					
60세 이상	100.0					
65세 이상	100.0					
〈학력별〉						
중졸이하	100.0	9.6	37.0	43.0	9.4	0.9
고졸	100.0	6.4	39.3	41.7	9.6	3.1
대졸이상	100.0	9.1	68.6	22.3	0.0	0.0
〈혼인상태별〉						
미혼	100.0	8.6	38.1	42.3	9.5	1.6
배우자있음	100.0	0.0	61.2	29.8	0.0	8.9
사별/이혼	100.0					
〈경제활동별〉						
취업	100.0	7.5	56.6	27.6	0.0	8.3
실업 및 비경제활동	100.0	8.3	38.2	42.4	9.5	1.6
〈직업별〉						
전문/관리	100.0	0.0	67.9	22.1	0.0	9.9
사무	100.0	0.0	0.0	100.0	0.0	0.0
서비스/판매	100.0	100.0	0.0	0.0	0.0	0.0
농림어업	100.0					
기능/노무	100.0					
〈가구소득별〉						
100만원 미만	100.0	12.8	52.0	20.8	0.0	14.4
100~200만원	100.0					
200~300만원	100.0	0.0	0.0	100.0	0.0	0.0
300~400만원	100.0	0.0	0.0	100.0	0.0	0.0
400만원 이상	100.0	0.0	66.5	33.5	0.0	0.0

자료: 2018년 목포시 사회조사
주: 중학생 이상 재학생만 작성

[표 5-2] 학교생활 만족도-교육방법(수업 및 평가방법)

(단위: %)

구 분	계	매우만족	약간만족	보통	약간 불만족	매우 불만족
2 0 1 8 년	100.0	9.6	31.7	45.5	10.1	3.0
〈 지 역 별 〉						
원 도 심 권	100.0	4.3	42.2	37.9	9.2	6.4
하 당 권	100.0	11.6	22.7	55.3	10.4	0.0
남 악 근 교 권	100.0	16.5	22.8	49.3	11.4	0.0
〈 성 별 〉						
남 자	100.0	13.1	30.1	41.3	10.1	5.4
여 자	100.0	5.4	33.7	50.7	10.2	0.0
〈 연 령 별 〉						
1 5 ~ 2 9 세	100.0	9.3	31.8	45.6	10.4	3.0
3 0 ~ 3 9 세	100.0	16.9	41.5	41.5	0.0	0.0
4 0 ~ 4 9 세	100.0	47.1	0.0	52.9	0.0	0.0
5 0 ~ 5 9 세	100.0					
6 0 세 이 상	100.0					
6 5 세 이 상	100.0					
〈 학 력 별 〉						
중 출 이 하	100.0	12.1	29.9	45.9	10.3	1.7
고 졸	100.0	6.3	31.7	46.6	10.6	4.8
대 출 이 상	100.0	9.1	68.6	22.3	0.0	0.0
〈 혼인상태별 〉						
미 혼	100.0	9.7	30.8	46.0	10.5	3.0
배 우 자 있 음	100.0	8.9	61.2	29.8	0.0	0.0
사 별 / 이 혼	100.0					
〈 경제활동별 〉						
취 업	100.0	15.8	56.6	27.6	0.0	0.0
실업 및 비경제활동	100.0	9.4	30.8	46.2	10.5	3.1
〈 직 업 별 〉						
전 문 / 관 리	100.0	9.9	67.9	22.1	0.0	0.0
사 무	100.0	0.0	0.0	100.0	0.0	0.0
서 비 스 / 판 매	100.0	100.0	0.0	0.0	0.0	0.0
농 림 어 업	100.0					
기 능 / 노 무	100.0					
〈 가구소득별 〉						
100만원 미만	100.0	12.8	27.0	25.2	20.7	14.4
100~200만원	100.0	0.0	0.0	100.0	0.0	0.0
200~300만원	100.0	0.0	0.0	100.0	0.0	0.0
300~400만원	100.0	0.0	66.5	33.5	0.0	0.0
400만원 이상	100.0	9.9	28.0	35.0	16.0	11.1

자료: 2018년 목포시 사회조사
주: 중학생 이상 재학생만 작성

[표 5-3] 학교생활 만족도-교우관계

(단위: %)

구 분	계	매우만족	약간만족	보통	약간 불만족	매우 불만족
2018년	100.0	31.6	39.2	24.0	5.2	
〈지역별〉						
원도심권	100.0	27.6	49.3	18.2	4.9	
하당권	100.0	34.2	35.0	29.0	1.7	
남악근교권	100.0	35.7	27.0	28.9	8.4	
〈성별〉						
남자	100.0	35.9	43.2	17.6	3.4	
여자	100.0	26.3	34.4	31.9	7.3	
〈연령별〉						
15~29세	100.0	31.7	39.4	23.6	5.3	
30~39세	100.0	16.9	41.5	41.5	0.0	
40~49세	100.0	47.1	0.0	52.9	0.0	
50~59세	100.0					
60세 이상	100.0					
65세 이상	100.0					
〈학력별〉						
중졸이하	100.0	34.1	42.7	17.7	5.5	
고졸	100.0	29.7	32.5	32.8	5.0	
대졸이상	100.0	9.1	68.6	22.3	0.0	
〈혼인상태별〉						
미혼	100.0	32.3	38.5	23.8	5.3	
배우자있음	100.0	8.9	61.2	29.8	0.0	
사별/이혼	100.0					
〈경제활동별〉						
취업	100.0	15.8	56.6	27.6	0.0	
실업 및 비경제활동	100.0	32.1	38.6	23.9	5.3	
〈직업별〉						
전문/관리	100.0	9.9	67.9	22.1	0.0	
사무	100.0	0.0	0.0	100.0	0.0	
서비스/판매	100.0	100.0	0.0	0.0	0.0	
농림어업	100.0					
기능/노무	100.0					
〈가구소득별〉						
100만원 미만	100.0	12.8	60.2	27.0	0.0	
100~200만원	100.0					
200~300만원	100.0	0.0	0.0	100.0	0.0	
300~400만원	100.0	0.0	100.0	0.0	0.0	
400만원 이상	100.0	0.0	66.5	33.5	0.0	

자료: 2018년 목포시 사회조사
주: 중학생 이상 재학생만 작성

[표 5-4] 학교생활 만족도-교사(교수)와의 관계

(단위: %)

구 분	계	매우만족	약간만족	보통	약간 불만족	매우 불만족
2018년	100.0	13.7	39.3	42.7	4.3	
〈지역별〉						
원도심권	100.0	10.7	42.8	44.3	2.1	
하당권	100.0	16.8	35.0	44.7	3.5	
남악근교권	100.0	15.8	37.2	38.5	8.4	
〈성별〉						
남자	100.0	20.0	39.4	37.2	3.4	
여자	100.0	5.9	39.1	49.5	5.4	
〈연령별〉						
15~29세	100.0	13.4	39.5	42.7	4.4	
30~39세	100.0	16.9	41.5	41.5	0.0	
40~49세	100.0	47.1	0.0	52.9	0.0	
50~59세	100.0					
60세 이상	100.0					
65세 이상	100.0					
〈학력별〉						
중졸이하	100.0	17.9	41.0	37.9	3.2	
고졸	100.0	8.2	34.9	50.9	6.0	
대졸이상	100.0	9.1	68.6	22.3	0.0	
〈혼인상태별〉						
미혼	100.0	13.9	38.6	43.1	4.4	
배우자있음	100.0	8.9	61.2	29.8	0.0	
사별/이혼	100.0					
〈경제활동별〉						
취업	100.0	15.8	56.6	27.6	0.0	
실업 및 비경제활동	100.0	13.6	38.7	43.3	4.4	
〈직업별〉						
전문/관리	100.0	9.9	67.9	22.1	0.0	
사무	100.0	0.0	0.0	100.0	0.0	
서비스/판매	100.0	100.0	0.0	0.0	0.0	
농림어업	100.0					
기능/노무	100.0					
〈가구소득별〉						
100만원 미만	100.0	12.8	41.4	45.8	0.0	
100~200만원	100.0					
200~300만원	100.0	0.0	0.0	100.0	0.0	
300~400만원	100.0	0.0	100.0	0.0	0.0	
400만원 이상	100.0	0.0	66.5	33.5	0.0	

자료: 2018년 목포시 사회조사
주: 중학생 이상 재학생만 작성

[표 5-5] 학교생활 만족도-학교시설 및 설비

(단위: %)

구 분	계	매우만족	약간만족	보통	약간 불만족	매우 불만족
2018년	100.0	9.3	25.0	41.3	20.0	4.5
〈지역별〉						
원도심권	100.0	6.4	23.2	46.5	15.4	8.5
하당권	100.0	10.5	20.3	48.3	20.8	0.0
남악근교권	100.0	12.8	31.8	27.1	26.5	1.8
〈성별〉						
남자	100.0	14.9	25.9	39.0	13.1	7.1
여자	100.0	2.5	23.8	44.1	28.4	1.2
〈연령별〉						
15~29세	100.0	9.2	24.6	41.2	20.4	4.6
30~39세	100.0	16.9	41.5	41.5	0.0	0.0
40~49세	100.0	0.0	47.1	52.9	0.0	0.0
50~59세	100.0					
60세 이상	100.0					
65세 이상	100.0					
〈학력별〉						
중졸이하	100.0	12.9	26.1	37.0	20.6	3.5
고졸	100.0	4.3	20.5	48.6	20.5	6.1
대졸이상	100.0	9.1	68.6	22.3	0.0	0.0
〈혼인상태별〉						
미혼	100.0	9.6	23.5	41.6	20.6	4.6
배우자있음	100.0	0.0	70.2	29.8	0.0	0.0
사별/이혼	100.0					
〈경제활동별〉						
취업	100.0	7.5	64.9	27.6	0.0	0.0
실업 및 비경제활동	100.0	9.4	23.6	41.7	20.7	4.6
〈직업별〉						
전문/관리	100.0	0.0	77.9	22.1	0.0	0.0
사무	100.0	0.0	0.0	100.0	0.0	0.0
서비스/판매	100.0	100.0	0.0	0.0	0.0	0.0
농림어업	100.0					
기능/노무	100.0					
〈가구소득별〉						
100만원 미만	100.0	12.8	12.6	14.4	45.8	14.4
100~200만원	100.0					
200~300만원	100.0	0.0	0.0	100.0	0.0	0.0
300~400만원	100.0	0.0	0.0	100.0	0.0	0.0
400만원 이상	100.0	0.0	66.5	33.5	0.0	0.0

자료: 2018년 목포시 사회조사
주: 중학생 이상 재학생만 작성

[표 5-6] 학교생활 만족도-학교 주변환경

(단위: %)

구 분	계	매우만족	약간만족	보통	약간 불만족	매우 불만족
2018년	100.0	7.4	27.8	42.6	14.9	7.2
〈지역별〉						
원도심권	100.0	4.3	27.4	47.1	9.8	11.3
하당권	100.0	10.5	23.8	41.3	22.6	1.7
남악근교권	100.0	9.8	31.8	36.7	16.2	5.4
〈성별〉						
남자	100.0	11.5	31.1	38.0	12.3	7.1
여자	100.0	2.5	23.8	48.4	18.0	7.3
〈연령별〉						
15~29세	100.0	7.3	27.5	42.6	15.2	7.4
30~39세	100.0	16.9	41.5	41.5	0.0	0.0
40~49세	100.0	0.0	47.1	52.9	0.0	0.0
50~59세	100.0					
60세 이상	100.0					
65세 이상	100.0					
〈학력별〉						
중졸이하	100.0	11.2	30.9	38.8	14.2	4.9
고졸	100.0	2.1	20.8	49.4	16.8	10.9
대졸이상	100.0	9.1	68.6	22.3	0.0	0.0
〈혼인상태별〉						
미혼	100.0	7.7	26.5	43.0	15.3	7.5
배우자있음	100.0	0.0	70.2	29.8	0.0	0.0
사별/이혼	100.0					
〈경제활동별〉						
취업	100.0	7.5	64.9	27.6	0.0	0.0
실업 및 비경제활동	100.0	7.4	26.5	43.2	15.4	7.5
〈직업별〉						
전문/관리	100.0	0.0	77.9	22.1	0.0	0.0
사무	100.0	0.0	0.0	100.0	0.0	0.0
서비스/판매	100.0	100.0	0.0	0.0	0.0	0.0
농림어업	100.0					
기능/노무	100.0					
〈가구소득별〉						
100만원 미만	100.0	12.8	12.6	14.4	31.4	28.8
100~200만원	100.0					
200~300만원	100.0	0.0	0.0	100.0	0.0	0.0
300~400만원	100.0	0.0	0.0	100.0	0.0	0.0
400만원 이상	100.0	0.0	66.5	33.5	0.0	0.0

자료: 2018년 목포시 사회조사
주: 중학생 이상 재학생만 작성

[표 5-7] 학교생활 만족도-전반적인 학교생활

(단위: %)

구 분	계	매우만족	약간만족	보통	약간 불만족	매우 불만족
2018년	100.0	9.2	42.5	40.0	8.2	
〈지역별〉						
원도심권	100.0	2.1	51.4	35.1	11.3	
하당권	100.0	14.0	36.6	46.0	3.5	
남악근교권	100.0	16.5	33.6	42.7	7.2	
〈성별〉						
남자	100.0	12.1	42.6	38.2	7.1	
여자	100.0	5.8	42.5	42.3	9.5	
〈연령별〉						
15~29세	100.0	9.2	42.8	39.6	8.4	
30~39세	100.0	16.9	41.5	41.5	0.0	
40~49세	100.0	0.0	0.0	100.0	0.0	
50~59세	100.0					
60세 이상	100.0					
65세 이상	100.0					
〈학력별〉						
중졸이하	100.0	11.3	42.2	40.8	5.7	
고졸	100.0	6.4	41.2	40.2	12.2	
대졸이상	100.0	9.1	68.6	22.3	0.0	
〈혼인상태별〉						
미혼	100.0	9.5	41.9	40.1	8.4	
배우자있음	100.0	0.0	61.1	38.9	0.0	
사별/이혼	100.0					
〈경제활동별〉						
취업	100.0	7.5	56.5	36.0	0.0	
실업 및 비경제활동	100.0	9.3	42.0	40.2	8.5	
〈직업별〉						
전문/관리	100.0	0.0	67.9	32.1	0.0	
사무	100.0	0.0	0.0	100.0	0.0	
서비스/판매	100.0	100.0	0.0	0.0	0.0	
농림어업	100.0					
기능/노무	100.0					
〈가구소득별〉						
100만원 미만	100.0	12.8	27.0	31.4	28.8	
100~200만원	100.0					
200~300만원	100.0	0.0	0.0	100.0	0.0	
300~400만원	100.0	0.0	100.0	0.0	0.0	
400만원 이상	100.0	0.0	66.5	33.5	0.0	

자료: 2018년 목포시 사회조사
주: 중학생 이상 재학생만 작성

[표 5-8] 거주지역 교육환경 개선점

(단위: %)

구 분	계	추가적 학교설립	학교시설 개선	학교주변 유해업소 정비	지역내 다양한 시설학원 설립	교육인프라 확충 (도서관 건립 등)	교육프로그램 확대 (방과후 프로그램 등)	자유학기제 (체험학습 등) 확대	기타
2018년	100.0	4.3	19.5	18.4	8.0	21.4	16.8	11.2	0.4
〈 지역 별 〉									
원도심권	100.0	1.9	20.8	19.0	9.1	20.9	16.4	11.6	0.2
하당권	100.0	3.7	14.1	19.8	7.5	23.1	18.5	12.9	0.4
남악근교권	100.0	12.4	21.4	14.9	4.8	20.8	16.3	8.3	1.0
〈 성 별 〉									
남자	100.0	5.1	21.1	17.4	8.2	20.5	15.9	11.3	0.3
여자	100.0	3.5	18.0	19.3	7.8	22.2	17.7	11.1	0.4
〈 연 령 별 〉									
15 ~ 29세	100.0	5.2	28.3	10.0	4.7	22.2	14.3	15.0	0.2
30 ~ 39세	100.0	3.0	14.3	16.5	7.1	30.1	16.5	12.0	0.6
40 ~ 49세	100.0	6.7	19.4	14.1	8.9	20.6	18.1	11.7	0.5
50 ~ 59세	100.0	3.7	14.7	24.2	8.1	19.0	20.0	9.8	0.5
60세 이상	100.0	2.8	18.8	26.4	10.7	17.2	15.9	8.1	0.2
65세 이상	100.0	2.1	19.9	28.1	9.9	16.8	14.7	8.2	0.3
〈 학 력 별 〉									
중졸이하	100.0	3.9	22.4	22.9	9.4	15.1	15.9	10.2	0.2
고졸	100.0	3.3	21.8	18.4	7.8	20.6	15.6	12.2	0.2
대졸이상	100.0	5.7	14.8	14.8	7.1	27.1	18.8	11.0	0.7
〈 혼인상태별 〉									
미혼	100.0	3.5	27.0	12.0	7.8	22.7	13.5	13.0	0.5
배우자있음	100.0	5.1	15.4	20.4	8.0	21.8	18.0	11.0	0.3
사별 / 이혼	100.0	2.6	20.8	24.4	8.2	16.1	19.4	8.0	0.4
〈 경제활동별 〉									
취업	100.0	4.6	18.6	18.4	8.4	21.8	16.7	10.9	0.6
실업 및 비경제활동	100.0	4.0	20.5	18.4	7.5	20.9	17.0	11.5	0.2
〈 직 업 별 〉									
전문 / 관리	100.0	6.4	18.2	13.0	7.0	25.3	14.2	14.5	1.4
사무	100.0	6.7	12.1	13.2	7.2	29.6	19.7	11.1	0.4
서비스 / 판매	100.0	5.0	19.3	20.3	9.6	18.8	17.4	9.3	0.3
농림어업	100.0	0.0	21.0	32.3	5.1	11.3	22.5	7.8	0.0
기능 / 노무	100.0	1.3	22.1	23.0	9.0	18.2	15.4	10.4	0.6
〈 가구소득별 〉									
100만원 미만	100.0	1.5	21.3	26.5	9.5	17.1	16.8	6.7	0.4
100~200만원	100.0	1.2	23.0	25.9	9.6	14.9	13.6	11.5	0.3
200~300만원	100.0	3.9	20.0	24.9	4.8	15.6	19.3	11.5	0.0
300~400만원	100.0	3.7	21.2	14.8	7.6	24.7	15.9	11.0	1.1
400만원 이상	100.0	10.0	11.6	16.1	7.5	25.9	18.8	9.8	0.3

자료: 2018년 목포시 사회조사

6

보건과 의료

[표 6-1] 전남 도내 의료기관 이용여부 및 이용횟수

(단위: %)

구 분	계	이용한적 있다	월평균 이용횟수				이용한 적 없다
			소계	1회	2회-4회	5회이상	
2018년	100.0	75.7	100.0	58.2	32.7	9.1	24.3
〈지역별〉							
원도심권	100.0	76.9	100.0	56.8	33.4	9.7	23.1
하당권	100.0	66.6	100.0	58.0	29.3	12.7	33.4
남악근교권	100.0	82.4	100.0	62.5	33.3	4.2	17.6
〈성별〉							
남자	100.0	70.8	100.0	61.2	32.7	6.2	29.2
여자	100.0	80.5	100.0	55.7	32.6	11.6	19.5
〈연령별〉							
15~29세	100.0	55.5	100.0	73.3	23.2	3.5	44.5
30~39세	100.0	69.7	100.0	62.1	33.0	4.9	30.3
40~49세	100.0	77.4	100.0	69.1	26.7	4.2	22.6
50~59세	100.0	82.2	100.0	56.6	36.2	7.2	17.8
60세 이상	100.0	91.9	100.0	41.5	39.3	19.3	8.1
65세 이상	100.0	92.7	100.0	36.7	42.0	21.3	7.3
〈학력별〉							
중졸이하	100.0	84.9	100.0	45.2	36.5	18.2	15.1
고졸	100.0	76.1	100.0	60.5	33.8	5.7	23.9
대졸이상	100.0	68.2	100.0	68.2	27.5	4.3	31.8
〈혼인상태별〉							
미혼	100.0	54.9	100.0	74.6	20.8	4.7	45.1
배우자있음	100.0	82.6	100.0	56.5	36.0	7.4	17.4
사별/이혼	100.0	94.4	100.0	41.7	35.5	22.9	5.6
〈경제활동별〉							
취업	100.0	73.4	100.0	63.7	31.1	5.2	26.6
실업및비경제활동	100.0	78.2	100.0	52.8	34.1	13.0	21.8
〈직업별〉							
전문/관리	100.0	73.5	100.0	70.4	27.3	2.2	26.5
사무	100.0	71.7	100.0	70.5	26.0	3.6	28.3
서비스/판매	100.0	75.5	100.0	62.7	32.8	4.6	24.5
농림어업	100.0	73.3	100.0	34.1	52.0	13.9	26.7
기능/노무	100.0	71.5	100.0	56.2	34.5	9.3	28.5
〈가구소득별〉							
100만원 미만	100.0	88.0	100.0	38.9	33.9	27.2	12.0
100~200만원	100.0	79.9	100.0	50.3	38.9	10.8	20.1
200~300만원	100.0	76.2	100.0	58.2	36.7	5.1	23.8
300~400만원	100.0	73.0	100.0	60.9	35.5	3.6	27.0
400만원 이상	100.0	80.2	100.0	64.3	32.5	3.2	19.8

자료: 2018년 목포시 사회조사

[표 6-2] 전남 도내 이용 의료기관

(단위: %)

구 분	계	종합병원	병(의)원	치과 병(의)원	한의원 (한방병원)	보건소	약국	기타
2 0 1 8 년	100.0	17.7	69.9	5.3	5.0	0.5	1.6	
〈 지 역 별 〉								
원 도 심 권	100.0	18.6	69.3	4.5	5.1	0.3	2.1	
하 당 권	100.0	17.7	69.3	6.3	5.5	0.9	0.3	
남 악 근 교 권	100.0	15.2	72.2	6.8	4.1	0.8	1.0	
〈 성 별 〉								
남 자	100.0	20.0	71.0	4.1	3.6	0.2	1.2	
여 자	100.0	15.8	69.0	6.4	6.2	0.8	1.9	
〈 연 령 별 〉								
1 5 ~ 2 9 세	100.0	20.9	64.2	10.1	1.4	0.9	2.5	
3 0 ~ 3 9 세	100.0	15.0	73.1	6.0	2.9	0.0	3.0	
4 0 ~ 4 9 세	100.0	16.3	65.9	6.1	10.0	0.0	1.7	
5 0 ~ 5 9 세	100.0	17.8	72.0	2.3	5.8	0.5	1.6	
6 0 세 이 상	100.0	18.2	72.7	3.9	4.0	1.0	0.2	
6 5 세 이 상	100.0	18.6	72.4	3.8	3.6	1.3	0.3	
〈 학 력 별 〉								
중 졸 이 하	100.0	20.9	67.2	5.0	4.9	0.9	1.1	
고 졸	100.0	19.5	69.6	4.8	3.6	0.7	1.9	
대 졸 이 상	100.0	12.5	72.9	6.2	6.7	0.0	1.6	
〈 혼인상태별 〉								
미 혼	100.0	20.5	65.6	7.6	2.8	0.7	2.8	
배 우 자 있 음	100.0	16.4	71.4	5.2	5.5	0.2	1.4	
사 별 / 이 혼	100.0	19.1	69.7	2.8	6.1	1.8	0.6	
〈 경제활동별 〉								
취 업	100.0	16.3	71.3	4.0	6.0	0.2	2.2	
실업 및 비경제활동	100.0	19.1	68.5	6.6	4.0	0.9	0.9	
〈 직 업 별 〉								
전 문 / 관 리	100.0	19.2	63.2	5.9	8.0	0.0	3.8	
사 무	100.0	11.9	78.0	3.1	5.8	0.0	1.2	
서 비 스 / 판 매	100.0	16.4	73.1	3.9	4.4	0.0	2.2	
농 림 어 업	100.0	5.8	94.2	0.0	0.0	0.0	0.0	
기 능 / 노 무	100.0	17.3	69.7	3.3	7.2	0.7	1.9	
〈 가구소득별 〉								
100만원 미만	100.0	25.8	68.2	1.2	2.5	1.7	0.7	
100~200만원	100.0	14.7	68.8	7.3	7.9	0.7	0.7	
200~300만원	100.0	26.9	62.6	2.2	7.3	0.0	1.0	
300~400만원	100.0	17.8	71.4	2.9	5.8	0.5	1.5	
400만원 이상	100.0	12.8	71.7	5.2	8.2	0.0	2.1	

자료: 2018년 목포시 사회조사

[표 6-3] 의료서비스 만족도

(단위: %)

구 분	계	매우만족	약간만족	보통	약간 불만족	매우 불만족
2018년	100.0	14.8	34.7	40.5	9.2	0.7
〈지역별〉						
원도심권	100.0	15.7	37.9	37.8	7.9	0.7
하당권	100.0	14.0	34.8	41.5	9.6	0.2
남악근교권	100.0	12.9	25.4	47.6	12.8	1.3
〈성별〉						
남자	100.0	17.3	33.0	41.2	7.6	0.9
여자	100.0	12.7	36.1	40.0	10.5	0.6
〈연령별〉						
15~29세	100.0	19.3	33.3	42.7	4.7	0.0
30~39세	100.0	12.3	32.6	39.2	14.6	1.2
40~49세	100.0	11.9	36.6	41.3	9.7	0.5
50~59세	100.0	11.6	34.2	43.1	10.6	0.5
60세 이상	100.0	18.0	35.5	37.7	7.6	1.2
65세 이상	100.0	19.1	34.8	38.4	6.3	1.4
〈학력별〉						
중졸이하	100.0	22.1	35.4	35.8	5.9	0.8
고졸	100.0	12.0	36.9	42.1	8.7	0.4
대졸이상	100.0	11.0	31.5	43.3	13.0	1.0
〈혼인상태별〉						
미혼	100.0	19.3	31.4	44.1	5.0	0.2
배우자있음	100.0	11.7	35.9	40.8	10.8	0.8
사별/이혼	100.0	21.5	34.6	34.3	8.5	1.1
〈경제활동별〉						
취업	100.0	11.2	35.4	41.7	11.3	0.5
실업 및 비경제활동	100.0	18.5	34.0	39.4	7.1	0.9
〈직업별〉						
전문/관리	100.0	11.2	27.8	44.5	16.1	0.4
사무	100.0	13.4	36.2	39.6	9.7	1.2
서비스/판매	100.0	9.4	40.1	38.0	11.9	0.6
농림어업	100.0	0.0	66.9	22.5	10.6	0.0
기능/노무	100.0	12.8	32.7	47.1	7.4	0.0
〈가구소득별〉						
100만원 미만	100.0	28.1	31.5	33.9	4.7	1.9
100~200만원	100.0	8.7	36.6	42.4	11.7	0.7
200~300만원	100.0	10.9	33.8	44.2	10.8	0.3
300~400만원	100.0	14.3	35.6	43.7	5.9	0.6
400만원 이상	100.0	12.0	37.9	38.1	10.7	1.2

자료: 2018년 목포시 사회조사

[표 6-4] 의료서비스 불만족 이유(1순위)

(단위: %)

구 분	계	불친절	의료비 (약값)가 비싸다	치료결과 미흡	진료가 불성실	대기 시간이 길다	의료시설 낙후 되거나 미비	과잉 진료 (검사)	전문 의료인력 부족	의료기관 까지 장거리	기타
2018년	100.0	16.6	9.7	23.0	6.3	18.0	4.4	11.5	10.2	0.4	
〈지역별〉											
원도심권	100.0	18.0	14.0	23.9	4.0	16.9	1.9	13.2	8.0	0.0	
하당권	100.0	18.7	10.4	28.0	3.7	10.9	9.0	13.1	6.2	0.0	
남약근교권	100.0	12.7	1.7	18.3	11.8	24.2	6.0	7.3	16.6	1.2	
〈성별〉											
남자	100.0	17.2	13.2	18.2	6.5	11.5	6.7	15.1	10.7	0.9	
여자	100.0	16.2	7.5	26.1	6.1	22.1	3.0	9.2	9.9	0.0	
〈연령별〉											
15~29세	100.0	11.0	0.0	26.9	20.0	11.0	0.0	11.0	20.0	0.0	
30~39세	100.0	18.2	4.1	19.8	0.0	27.6	8.5	7.0	14.7	0.0	
40~49세	100.0	17.0	9.0	19.3	6.6	19.6	6.7	7.0	14.8	0.0	
50~59세	100.0	11.4	9.1	35.9	9.3	9.8	4.5	11.9	8.2	0.0	
60세 이상	100.0	21.0	19.0	16.3	5.0	17.0	0.0	19.0	1.4	1.4	
65세 이상	100.0	24.4	14.8	14.3	7.8	22.6	0.0	11.7	2.2	2.2	
〈학력별〉											
중졸이하	100.0	28.3	18.4	19.6	10.0	9.0	0.0	10.6	2.4	1.7	
고졸	100.0	8.6	9.0	28.2	0.0	26.2	0.0	18.3	9.7	0.0	
대졸이상	100.0	17.1	6.2	20.7	9.2	16.0	9.8	6.7	14.3	0.0	
〈혼인상태별〉											
미혼	100.0	18.8	12.4	21.5	7.3	11.0	0.0	7.3	21.8	0.0	
배우자있음	100.0	15.0	8.6	19.9	6.6	21.3	4.6	13.5	10.5	0.0	
사별/이혼	100.0	23.1	13.3	39.9	3.5	6.2	6.9	4.6	0.0	2.4	
〈경제활동별〉											
취업	100.0	17.0	10.3	25.9	5.2	18.1	4.8	7.4	10.7	0.6	
실업및비경제활동	100.0	16.0	9.0	18.9	7.8	17.7	3.8	17.3	9.6	0.0	
〈직업별〉											
전문/관리	100.0	20.1	2.5	25.2	13.4	23.4	5.3	4.9	5.1	0.0	
사무	100.0	4.7	10.7	28.4	4.1	4.7	4.6	9.4	33.2	0.0	
서비스/판매	100.0	21.4	11.4	21.1	1.7	27.3	3.8	7.2	6.2	0.0	
농림어업	100.0	0.0	0.0	0.0	0.0	0.0	100.0	0.0	0.0	0.0	
기능/노무	100.0	13.7	22.4	38.3	0.0	0.0	0.0	11.1	10.7	3.9	
〈가구소득별〉											
100만원 미만	100.0	24.3	15.5	5.6	7.7	14.5	12.3	15.8	0.0	4.3	
100~200만원	100.0	21.2	20.7	27.8	8.9	7.3	0.0	6.3	7.7	0.0	
200~300만원	100.0	17.2	13.2	24.2	0.0	12.6	5.7	20.0	7.2	0.0	
300~400만원	100.0	6.3	0.0	54.9	0.0	14.1	0.0	8.6	16.2	0.0	
400만원 이상	100.0	14.0	4.7	24.7	5.5	17.2	7.1	12.6	14.2	0.0	

자료: 2018년 목포시 사회조사

[표 6-5] 의료서비스 불만족 이유(2순위)

(단위: %)

구 분	계	불친절	의료비 (약값)가 비싸다	치료결과 미흡	진료가 불성실	대기 시간이 길다	의료시설 낙후 되거나 미비	과잉 진료 (검사)	전문 의료인력 부족	의료기관 까지 장거리	기타
2018년	100.0	3.9	13.5	12.0	9.3	15.6	18.7	8.6	14.0	4.3	
〈지역별〉											
원도심권	100.0	2.5	12.3	12.3	10.2	17.7	19.1	8.9	12.7	4.4	
하당권	100.0	0.0	13.1	11.1	12.9	18.5	18.9	2.7	19.5	3.2	
남악근교권	100.0	8.8	15.8	12.1	5.7	10.4	17.9	11.5	13.1	4.8	
〈성별〉											
남자	100.0	5.2	14.2	12.0	14.1	10.7	20.5	2.6	19.7	0.9	
여자	100.0	3.2	13.0	12.0	6.2	18.9	17.5	12.6	10.3	6.5	
〈연령별〉											
15~29세	100.0	0.0	20.0	11.0	0.0	0.0	31.0	26.9	11.0	0.0	
30~39세	100.0	7.2	3.7	18.0	7.0	14.7	14.9	4.3	20.2	9.9	
40~49세	100.0	2.6	21.1	10.8	17.4	7.3	26.9	8.7	5.1	0.0	
50~59세	100.0	0.0	10.3	18.8	5.9	13.4	23.3	11.0	15.0	2.4	
60세 이상	100.0	6.8	17.2	1.6	10.9	30.2	7.4	4.8	15.5	5.7	
65세 이상	100.0	10.5	26.5	0.0	12.2	30.9	4.0	3.1	4.0	8.7	
〈학력별〉											
중졸이하	100.0	4.9	25.0	0.0	8.5	31.5	6.6	2.1	16.3	5.1	
고졸	100.0	1.2	12.3	16.7	11.0	15.0	18.6	15.1	8.6	1.5	
대졸이상	100.0	5.6	8.8	14.2	8.5	8.5	24.6	6.7	17.1	6.1	
〈혼인상태별〉											
미혼	100.0	0.0	23.5	0.0	18.7	0.0	20.5	30.0	7.3	0.0	
배우자있음	100.0	4.0	8.3	14.3	7.5	18.5	19.9	5.4	16.9	5.1	
사별/이혼	100.0	7.1	31.1	10.3	10.9	13.8	10.9	7.3	4.8	3.7	
〈경제활동별〉											
취업	100.0	3.1	12.3	14.6	11.0	12.0	20.8	7.5	13.9	4.7	
실업 및 비경제활동	100.0	5.1	15.0	8.4	7.1	20.6	15.8	10.2	14.1	3.8	
〈직업별〉											
전문/관리	100.0	5.4	4.8	2.7	3.8	18.7	28.9	8.2	14.2	13.3	
사무	100.0	0.0	0.0	31.5	11.4	11.3	21.8	6.4	17.5	0.0	
서비스/판매	100.0	2.1	10.8	20.6	16.3	12.3	23.2	6.1	7.0	1.7	
농림어업	100.0	0.0	0.0	0.0	0.0	0.0	0.0	0.0	100.0	0.0	
기능/노무	100.0	4.1	43.1	8.8	12.5	0.0	0.0	11.2	20.2	0.0	
〈가구소득별〉											
100만원 미만	100.0	13.1	24.1	13.3	15.5	25.2	8.8	0.0	0.0	0.0	
100~200만원	100.0	4.5	35.8	3.3	3.7	19.6	0.0	12.5	20.7	0.0	
200~300만원	100.0	3.8	16.6	8.6	4.0	5.6	30.5	0.0	27.7	3.1	
300~400만원	100.0	0.0	6.2	22.7	10.5	8.5	35.9	16.2	0.0	0.0	
400만원 이상	100.0	0.0	3.5	11.5	13.5	8.4	37.0	0.0	22.0	4.2	

자료: 2018년 목포시 사회조사

[표 6-6] 생활에서의 스트레스-가정생활

(단위: %)

구 분	계	매우 많이 느낌	느낀 편	느끼지 않는 편	전혀 느끼지 않음
2018년	100.0	7.0	39.1	42.9	11.0
〈지역별〉					
원도심권	100.0	8.8	39.7	40.9	10.6
하당권	100.0	4.2	38.3	48.8	8.7
남약근교권	100.0	4.4	38.1	42.6	14.9
〈성별〉					
남자	100.0	5.6	36.2	43.9	14.3
여자	100.0	8.4	41.8	41.9	7.9
〈연령별〉					
15~29세	100.0	3.2	33.2	46.8	16.9
30~39세	100.0	9.3	42.0	40.1	8.6
40~49세	100.0	5.9	42.5	41.7	9.9
50~59세	100.0	6.9	41.0	43.8	8.2
60세 이상	100.0	10.0	38.2	41.5	10.4
65세 이상	100.0	11.7	38.8	38.5	10.9
〈학력별〉					
중졸이하	100.0	9.1	38.6	39.6	12.7
고졸	100.0	5.8	41.3	43.3	9.7
대졸이상	100.0	6.7	37.1	45.1	11.1
〈혼인상태별〉					
미혼	100.0	5.2	33.5	45.6	15.7
배우자있음	100.0	6.9	43.0	42.5	7.5
사별/이혼	100.0	11.8	33.7	38.1	16.5
〈경제활동별〉					
취업	100.0	5.4	38.4	45.7	10.5
실업및비경제활동	100.0	8.7	39.8	40.0	11.6
〈직업별〉					
전문/관리	100.0	5.3	38.3	43.6	12.8
사무	100.0	4.2	32.7	50.8	12.2
서비스/판매	100.0	4.4	44.5	42.3	8.7
농림어업	100.0	0.0	25.0	45.7	29.2
기능/노무	100.0	8.0	34.5	48.5	9.0
〈가구소득별〉					
100만원 미만	100.0	11.6	40.0	32.0	16.4
100~200만원	100.0	6.6	30.5	53.7	9.3
200~300만원	100.0	10.0	39.3	43.4	7.3
300~400만원	100.0	2.7	38.7	41.6	17.0
400만원 이상	100.0	4.0	41.0	46.4	8.5

자료: 2018년 목포시 사회조사

[표 6-7] 생활에서의 스트레스-직장생활

(단위: %)

구 분	계	해당 있음	소계	매우 많이 느낌	느낀 편	느끼지 않는 편	전혀 느끼지 않음	해당 없음
2018년	100.0	50.7	100.0	13.9	58.9	23.8	3.4	49.3
〈지역별〉								
원도심권	100.0	50.1	100.0	15.3	61.9	19.6	3.2	49.9
하당권	100.0	52.8	100.0	11.9	56.0	28.7	3.5	47.2
남악근교권	100.0	50.3	100.0	11.8	52.9	31.2	4.1	49.7
〈성별〉								
남자	100.0	63.7	100.0	14.6	58.5	23.0	3.9	36.3
여자	100.0	38.2	100.0	12.8	59.6	25.0	2.6	61.8
〈연령별〉								
15~29세	100.0	21.6	100.0	17.4	52.3	23.9	6.3	78.4
30~39세	100.0	71.3	100.0	16.2	63.1	19.6	1.2	28.7
40~49세	100.0	77.9	100.0	16.7	60.5	20.5	2.2	22.1
50~59세	100.0	67.8	100.0	10.3	60.6	26.0	3.1	32.2
60세 이상	100.0	27.5	100.0	7.5	49.3	34.2	8.9	72.5
65세 이상	100.0	20.4	100.0	7.3	49.7	33.3	9.6	79.6
〈학력별〉								
중졸이하	100.0	21.1	100.0	8.6	51.4	28.8	11.1	78.9
고졸	100.0	50.9	100.0	16.0	57.5	25.1	1.4	49.1
대졸이상	100.0	73.7	100.0	13.5	61.6	21.7	3.2	26.3
〈혼인상태별〉								
미혼	100.0	36.5	100.0	16.5	53.2	27.9	2.4	63.5
배우자있음	100.0	60.9	100.0	13.7	60.9	22.4	3.1	39.1
사별/이혼	100.0	36.5	100.0	9.1	57.3	24.7	8.9	63.5
〈경제활동별〉								
취업	100.0	97.6	100.0	13.9	59.3	23.5	3.3	2.4
실업및비경제활동	100.0	1.5	100.0	12.7	30.3	42.6	14.4	98.5
〈직업별〉								
전문/관리	100.0	98.8	100.0	18.4	54.5	20.4	6.7	1.2
사무	100.0	98.7	100.0	8.5	66.4	22.5	2.6	1.3
서비스/판매	100.0	96.8	100.0	13.9	59.6	25.0	1.5	3.2
농림어업	100.0	83.4	100.0	6.0	38.9	46.0	9.1	16.6
기능/노무	100.0	97.6	100.0	14.2	58.9	23.7	3.2	2.4
〈가구소득별〉								
100만원 미만	100.0	14.9	100.0	15.4	57.0	18.2	9.3	85.1
100~200만원	100.0	61.2	100.0	9.1	57.3	31.2	2.4	38.8
200~300만원	100.0	83.8	100.0	15.0	61.0	22.4	1.7	16.2
300~400만원	100.0	90.8	100.0	11.2	63.3	20.3	5.2	9.2
400만원 이상	100.0	90.8	100.0	15.8	57.2	23.1	3.9	9.2

자료: 2018년 목포시 사회조사

[표 6-8] 생활에서의 스트레스-학교생활

(단위: %)

구 분	계	해당 있음	소계	매우 많이 느낌	느낀 편	느끼지 않는 편	전혀 느끼지 않음	해당 없음
2018년	100.0	11.8	100.0	7.0	62.0	26.7	4.3	88.2
〈지역별〉								
원도심권	100.0	9.1	100.0	7.1	61.2	28.2	3.5	90.9
하당권	100.0	14.0	100.0	8.7	58.8	30.8	1.7	86.0
남약근교권	100.0	18.2	100.0	5.4	66.1	20.7	7.8	81.8
〈성별〉								
남자	100.0	13.3	100.0	4.4	62.6	27.0	6.1	86.7
여자	100.0	10.4	100.0	10.2	61.4	26.3	2.1	89.6
〈연령별〉								
15~29세	100.0	53.3	100.0	7.1	62.4	26.7	3.8	46.7
30~39세	100.0	1.1	100.0	0.0	41.5	16.9	41.5	98.9
40~49세	100.0	0.4	100.0	0.0	52.9	47.1	0.0	99.6
50~59세	100.0	0.0						100.0
60세 이상	100.0	0.0						100.0
65세 이상	100.0	0.0						100.0
〈학력별〉								
중졸이하	100.0	24.1	100.0	10.8	67.1	20.6	1.5	75.9
고졸	100.0	13.1	100.0	2.1	57.8	33.2	6.9	86.9
대졸이상	100.0	0.9	100.0	0.0	22.4	55.2	22.4	99.1
〈혼인상태별〉								
미혼	100.0	38.5	100.0	7.2	63.1	25.9	3.8	61.5
배우자있음	100.0	0.6	100.0	0.0	29.8	50.2	19.9	99.4
사별/이혼	100.0	0.0						100.0
〈경제활동별〉								
취업	100.0	0.8	100.0	0.0	27.6	53.9	18.4	99.2
실업및비경제활동	100.0	23.5	100.0	7.2	63.2	25.7	3.8	76.5
〈직업별〉								
전문/관리	100.0	3.1	100.0	0.0	22.1	55.7	22.1	96.9
사무	100.0	0.4	100.0	0.0	100.0	0.0	0.0	99.6
서비스/판매	100.0	0.2	100.0	0.0	0.0	100.0	0.0	99.8
농림어업	100.0	0.0						100.0
기능/노무	100.0	0.0						100.0
〈가구소득별〉								
100만원 미만	100.0	7.5	100.0	0.0	66.6	19.0	14.4	92.5
100~200만원	100.0	0.0	100.0					100.0
200~300만원	100.0	0.7	100.0	0.0	0.0	0.0	100.0	99.3
300~400만원	100.0	0.5	100.0	0.0	0.0	100.0	0.0	99.5
400만원 이상	100.0	1.0	100.0	0.0	100.0	0.0	0.0	99.0

자료: 2018년 목포시 사회조사

[표 6-9] 생활에서의 스트레스-일상생활

(단위: %)

구 분	계	매우 많이 느낌	느낀 편	느끼지 않는 편	전혀 느끼지 않음
2018년	100.0	7.2	49.8	37.7	5.3
〈지역별〉					
원도심권	100.0	9.4	49.8	35.7	5.2
하당권	100.0	4.9	48.0	43.1	4.0
남악근교권	100.0	2.9	51.8	38.0	7.3
〈성별〉					
남자	100.0	6.4	51.4	36.5	5.7
여자	100.0	7.9	48.3	38.8	5.0
〈연령별〉					
15~29세	100.0	5.4	48.9	40.2	5.4
30~39세	100.0	9.7	54.8	31.2	4.3
40~49세	100.0	5.5	55.4	35.3	3.8
50~59세	100.0	6.9	50.2	39.0	3.9
60세 이상	100.0	8.8	42.3	40.6	8.4
65세 이상	100.0	10.4	41.3	39.2	9.1
〈학력별〉					
중졸이하	100.0	8.3	47.5	36.1	8.0
고졸	100.0	6.3	50.9	38.7	4.1
대졸이상	100.0	7.2	50.4	37.8	4.6
〈혼인상태별〉					
미혼	100.0	6.8	49.5	39.2	4.5
배우자있음	100.0	6.6	51.6	37.1	4.6
사별/이혼	100.0	10.7	41.8	36.7	10.8
〈경제활동별〉					
취업	100.0	5.3	54.1	36.8	3.9
실업및비경제활동	100.0	9.2	45.3	38.6	6.8
〈직업별〉					
전문/관리	100.0	4.5	52.6	37.1	5.9
사무	100.0	4.2	58.6	33.3	3.9
서비스/판매	100.0	4.6	57.6	34.6	3.3
농림어업	100.0	0.0	25.6	66.8	7.6
기능/노무	100.0	7.8	48.6	40.5	3.1
〈가구소득별〉					
100만원 미만	100.0	11.4	47.5	30.0	11.1
100~200만원	100.0	6.2	39.8	50.8	3.2
200~300만원	100.0	10.5	55.0	32.0	2.5
300~400만원	100.0	3.2	54.3	35.0	7.5
400만원 이상	100.0	1.9	56.5	36.6	5.1

자료: 2018년 목포시 사회조사

7

주거와 교통

[표 7-1] 현 거주지 거주기간

(단위: %)

구 분	계	5년미만	5년-9년	10년-19년	20년-29년	30년이상
2018년	100.0	37.6	18.6	22.0	12.5	9.3
〈지역별〉						
원도심권	100.0	31.8	16.8	21.9	14.5	15.1
하당권	100.0	50.4	11.8	23.2	14.2	0.4
남악근교권	100.0	42.0	33.4	20.7	3.5	0.4
〈성별〉						
남자	100.0	38.0	18.7	23.4	12.0	8.0
여자	100.0	37.0	18.5	19.1	13.6	11.9
〈연령별〉						
15~29세	100.0	85.8	11.2	1.5	1.5	0.0
30~39세	100.0	55.8	29.8	9.5	3.8	1.0
40~49세	100.0	45.2	26.3	24.1	2.8	1.7
50~59세	100.0	30.5	18.8	28.4	17.7	4.6
60세 이상	100.0	18.0	9.0	25.9	22.3	24.8
65세 이상	100.0	14.4	7.2	25.8	23.4	29.2
〈학력별〉						
중졸이하	100.0	26.1	7.6	22.6	20.0	23.7
고졸	100.0	37.2	22.2	23.6	11.4	5.5
대졸이상	100.0	46.3	23.0	19.9	8.1	2.7
〈혼인상태별〉						
미혼	100.0	69.6	11.5	8.2	6.3	4.4
배우자있음	100.0	32.3	21.3	26.9	12.3	7.3
사별/이혼	100.0	29.5	16.1	17.7	17.8	18.9
〈경제활동별〉						
취업	100.0	41.2	22.3	22.3	9.5	4.6
실업 및 비경제활동	100.0	29.6	10.3	21.2	19.1	19.8
〈직업별〉						
전문/관리	100.0	43.9	27.8	20.8	6.7	0.8
사무	100.0	46.1	25.8	19.9	3.9	4.4
서비스/판매	100.0	38.1	20.5	26.2	9.2	5.9
농림어업	100.0	24.4	20.6	36.1	9.6	9.4
기능/노무	100.0	41.1	19.1	19.7	14.6	5.6
〈가구소득별〉						
100만원 미만	100.0	33.6	9.3	19.6	15.4	22.0
100~200만원	100.0	35.1	17.2	19.4	15.5	12.7
200~300만원	100.0	45.1	19.8	17.7	14.2	3.3
300~400만원	100.0	37.2	19.5	25.4	11.0	7.0
400만원 이상	100.0	37.1	27.3	27.5	6.7	1.4

자료: 2018년 목포시 사회조사

[표 7-2] 현 거주지 거주 주된 이유

(단위: %)

구 분	계	주택문제 (가격 등)	교육환경 (자녀 및 본인)	직장 및 일자리	공기·녹지 등 자연환경	문화, 생활 편의시설	가족과 가까이 살고자	예전부터 살아서	기타
2018년	100.0	48.5	8.5	19.2	1.8	3.8	6.8	11.3	0.1
〈지역별〉									
원도심권	100.0	50.4	5.9	17.0	1.3	1.5	8.4	15.6	0.0
하당권	100.0	47.8	8.4	22.6	2.3	8.6	4.7	5.2	0.4
남약근교권	100.0	43.2	17.8	22.3	2.5	5.8	4.2	4.1	0.0
〈성별〉									
남자	100.0	45.5	9.1	22.4	2.2	4.3	5.5	10.8	0.1
여자	100.0	54.8	7.4	12.3	0.9	2.8	9.6	12.2	0.0
〈연령별〉									
15~29세	100.0	31.7	15.9	35.9	0.0	7.8	8.8	0.0	0.0
30~39세	100.0	45.5	8.4	26.2	0.4	3.6	10.5	4.7	0.7
40~49세	100.0	45.1	15.9	19.6	1.0	2.6	10.7	5.1	0.0
50~59세	100.0	51.5	8.4	20.5	3.0	3.8	4.5	8.2	0.0
60세 이상	100.0	54.0	1.5	10.6	2.4	3.9	3.6	24.0	0.0
65세 이상	100.0	54.4	1.7	5.2	2.8	3.9	3.6	28.4	0.0
〈학력별〉									
중졸 이하	100.0	53.4	1.6	11.4	2.0	2.9	5.2	23.5	0.0
고졸	100.0	59.5	9.2	19.8	1.2	3.5	2.3	4.6	0.0
대졸 이상	100.0	34.2	12.8	24.1	2.2	4.8	12.5	9.1	0.3
〈혼인상태별〉									
미혼	100.0	44.7	6.0	28.4	0.4	4.8	8.1	7.7	0.0
배우자 있음	100.0	46.0	11.2	20.6	2.1	4.2	6.1	9.5	0.2
사별 / 이혼	100.0	58.8	2.4	8.1	1.7	2.0	8.0	19.1	0.0
〈경제활동별〉									
취업	100.0	44.7	10.5	25.7	1.8	3.3	6.9	7.0	0.1
실업 및 비경제활동	100.0	57.1	4.1	4.5	1.6	5.1	6.8	20.9	0.0
〈직업별〉									
전문 / 관리	100.0	28.9	14.3	37.9	3.1	4.9	6.5	4.6	0.0
사무	100.0	43.6	12.4	19.4	1.7	5.0	9.9	7.1	0.9
서비스 / 판매	100.0	45.2	12.4	27.4	2.0	3.0	3.9	6.0	0.0
농림어업	100.0	57.3	0.0	23.8	0.0	0.0	0.0	19.0	0.0
기능 / 노무	100.0	54.4	5.5	19.4	0.9	1.7	9.1	8.9	0.0
〈가구소득별〉									
100만원 미만	100.0	55.6	6.1	6.3	1.6	2.5	4.9	22.9	0.0
100~200만원	100.0	61.4	3.1	10.6	0.8	2.7	7.9	13.0	0.5
200~300만원	100.0	49.9	5.0	23.0	2.3	4.8	7.9	7.1	0.0
300~400만원	100.0	43.1	9.4	26.0	1.0	4.3	9.0	7.2	0.0
400만원 이상	100.0	34.2	18.2	29.5	2.9	4.7	5.0	5.6	0.0

자료: 2018년 목포시 사회조사

[표 7-3] 현 거주지의 주거환경 만족도-시장, 마트 등 편의시설 이용

(단위: %)

구 분	계	매우 만족	약간 만족	보통	약간 불만족	매우 불만족	모름
2018년	100.0	20.9	37.5	31.2	7.5	2.3	0.6
〈지역별〉							
원도심권	100.0	14.9	38.0	33.5	9.9	3.4	0.4
하당권	100.0	30.0	40.4	24.5	2.8	0.6	1.7
남악근교권	100.0	29.9	32.8	31.3	5.1	0.7	0.2
〈성별〉							
남자	100.0	19.7	38.0	31.6	7.8	2.0	0.9
여자	100.0	22.0	37.1	30.8	7.2	2.6	0.3
〈연령별〉							
15~29세	100.0	24.2	34.9	27.7	8.4	3.6	1.2
30~39세	100.0	19.5	41.9	29.0	7.0	2.5	0.2
40~49세	100.0	22.7	38.4	32.6	4.2	2.0	0.2
50~59세	100.0	19.2	36.7	31.9	10.5	1.4	0.4
60세 이상	100.0	18.6	37.0	34.2	7.4	1.9	0.8
65세 이상	100.0	17.7	37.4	34.3	7.1	2.5	1.0
〈학력별〉							
중졸 이하	100.0	21.8	32.2	35.3	7.3	2.2	1.2
고졸	100.0	20.9	37.9	32.2	6.8	1.8	0.3
대졸 이상	100.0	20.1	41.3	26.9	8.4	2.9	0.4
〈혼인상태별〉							
미혼	100.0	23.0	35.2	28.9	8.4	3.6	1.0
배우자 있음	100.0	19.9	40.4	31.6	6.5	1.4	0.2
사별 / 이혼	100.0	20.5	29.4	35.1	10.2	3.5	1.4
〈경제활동별〉							
취업	100.0	19.6	39.6	31.3	7.2	2.0	0.3
실업 및 비경제활동	100.0	22.2	35.3	31.1	7.8	2.6	1.0
〈직업별〉							
전문 / 관리	100.0	20.8	46.4	22.7	8.8	1.0	0.3
사무	100.0	21.0	42.8	28.0	5.7	2.5	0.0
서비스 / 판매	100.0	21.1	37.2	33.0	6.6	2.1	0.2
농림어업	100.0	28.9	20.4	50.8	0.0	0.0	0.0
기능 / 노무	100.0	15.3	36.3	37.3	8.1	2.5	0.5
〈가구소득별〉							
100만원 미만	100.0	14.2	37.6	32.0	9.2	6.6	0.4
100~200만원	100.0	14.8	28.9	43.3	10.0	2.3	0.7
200~300만원	100.0	15.8	44.8	31.6	7.0	0.7	0.0
300~400만원	100.0	23.4	36.9	31.1	5.7	2.6	0.4
400만원 이상	100.0	21.9	43.5	27.9	6.4	0.0	0.3

자료: 2018년 목포시 사회조사



[표 7-4] 현 거주지의 주거환경 만족도-공원, 체육시설 등 문화여가생활

(단위: %)

구 분	계	매우 만족	약간 만족	보통	약간 불만족	매우 불만족	모름
2018년	100.0	12.8	33.8	34.3	12.0	5.4	1.8
〈지역별〉							
원도심권	100.0	11.1	33.0	33.7	13.3	7.1	1.7
하당권	100.0	12.1	40.4	34.9	9.0	1.3	2.3
남악근교권	100.0	18.7	29.3	35.3	11.0	4.3	1.5
〈성별〉							
남자	100.0	12.6	33.3	36.1	11.4	5.2	1.5
여자	100.0	13.0	34.3	32.5	12.5	5.5	2.1
〈연령별〉							
15~29세	100.0	14.9	26.8	34.4	14.0	8.3	1.6
30~39세	100.0	9.9	36.3	33.9	15.1	4.3	0.4
40~49세	100.0	13.6	37.3	31.4	11.0	5.2	1.5
50~59세	100.0	10.4	32.4	39.4	11.9	5.1	0.8
60세 이상	100.0	13.9	37.0	32.7	8.8	3.7	3.9
65세 이상	100.0	15.0	35.6	32.2	7.9	4.1	5.2
〈학력별〉							
중졸 이하	100.0	14.8	31.3	35.6	8.5	6.5	3.2
고졸	100.0	11.7	33.1	36.8	12.7	3.8	1.9
대졸 이상	100.0	12.3	36.6	30.5	14.0	6.1	0.6
〈혼인상태별〉							
미혼	100.0	14.3	27.3	34.9	13.4	8.5	1.7
배우자 있음	100.0	11.9	38.2	33.6	11.8	3.5	0.9
사별 / 이혼	100.0	13.1	29.0	35.7	9.1	6.6	6.5
〈경제활동별〉							
취업	100.0	11.4	35.7	34.9	13.2	4.3	0.6
실업 및 비경제활동	100.0	14.2	31.9	33.6	10.7	6.5	3.0
〈직업별〉							
전문 / 관리	100.0	12.6	32.8	35.2	12.3	6.8	0.3
사무	100.0	11.1	42.5	28.8	14.0	3.5	0.0
서비스 / 판매	100.0	11.4	38.2	33.4	13.7	3.1	0.2
농림어업	100.0	16.6	32.3	33.8	0.0	12.3	5.0
기능 / 노무	100.0	10.2	30.2	40.9	13.1	3.9	1.7
〈가구소득별〉							
100만원 미만	100.0	11.4	27.8	30.9	15.7	8.6	5.6
100~200만원	100.0	8.2	30.3	39.8	13.5	6.0	2.1
200~300만원	100.0	12.1	36.2	33.5	12.3	4.5	1.4
300~400만원	100.0	11.3	41.2	36.1	9.1	2.4	0.0
400만원 이상	100.0	13.0	39.4	29.1	11.6	6.2	0.8

자료: 2018년 목포시 사회조사

[표 7-5] 현 거주지의 주거환경 만족도-교통 편리성

(단위: %)

구 분	계	매우 만족	약간 만족	보통	약간 불만족	매우 불만족	모름
2018년	100.0	14.7	32.6	38.3	8.8	4.7	0.9
〈지역별〉							
원도심권	100.0	11.8	31.0	39.8	10.1	6.7	0.6
하당권	100.0	24.9	41.8	28.0	3.5	0.6	1.2
남악근교권	100.0	12.6	27.4	45.0	10.7	2.8	1.5
〈성별〉							
남자	100.0	15.1	32.6	38.0	9.0	4.5	0.8
여자	100.0	14.3	32.6	38.7	8.7	4.8	1.0
〈연령별〉							
15~29세	100.0	16.4	28.0	37.8	10.5	7.1	0.2
30~39세	100.0	14.8	30.5	39.7	9.2	4.9	0.8
40~49세	100.0	16.9	32.7	40.5	6.1	3.3	0.5
50~59세	100.0	13.9	34.4	37.0	10.9	3.4	0.4
60세 이상	100.0	11.9	36.6	37.1	7.7	4.4	2.3
65세 이상	100.0	10.6	37.4	36.7	7.5	5.5	2.3
〈학력별〉							
중졸이하	100.0	13.2	30.1	41.7	9.2	3.9	1.8
고졸	100.0	13.9	30.4	41.3	9.7	4.3	0.4
대졸이상	100.0	16.6	36.8	32.6	7.7	5.6	0.7
〈혼인상태별〉							
미혼	100.0	15.4	28.1	38.6	9.8	7.6	0.5
배우자있음	100.0	14.5	35.3	39.0	7.7	2.8	0.7
사별/이혼	100.0	13.8	30.7	34.6	12.1	6.1	2.7
〈경제활동별〉							
취업	100.0	15.4	34.1	38.1	8.2	3.6	0.6
실업 및 비경제활동	100.0	13.9	31.0	38.5	9.5	5.8	1.2
〈직업별〉							
전문/관리	100.0	20.9	32.8	35.8	6.6	3.0	0.8
사무	100.0	18.4	37.0	29.3	9.9	5.4	0.0
서비스/판매	100.0	15.7	33.7	37.6	9.3	3.1	0.6
농림어업	100.0	4.5	27.4	53.5	0.0	4.5	10.1
기능/노무	100.0	9.1	34.1	46.0	7.3	3.3	0.2
〈가구소득별〉							
100만원 미만	100.0	11.4	31.0	37.4	9.2	9.0	2.0
100~200만원	100.0	11.6	27.0	43.2	13.0	5.2	0.0
200~300만원	100.0	13.4	35.7	40.8	7.5	2.1	0.6
300~400만원	100.0	18.2	36.8	37.6	5.8	1.6	0.0
400만원 이상	100.0	16.4	37.2	32.3	7.8	5.1	1.0

자료: 2018년 목포시 사회조사



[표 7-6] 현 거주지의 주거환경 만족도-자연환경과 쾌적함

(단위: %)

구 분	계	매우 만족	약간 만족	보통	약간 불만족	매우 불만족	모름
2 0 1 8 년	100.0	11.2	32.3	41.6	10.9	3.2	0.9
〈 지 역 별 〉							
원 도 심 권	100.0	9.7	31.7	42.3	11.2	4.1	1.1
하 당 권	100.0	12.5	32.2	41.8	11.2	1.5	0.7
남 약 근 교 권	100.0	14.6	34.2	39.1	9.7	2.1	0.3
〈 성 별 〉							
남 자	100.0	11.9	32.8	41.1	10.6	2.6	1.0
여 자	100.0	10.5	31.7	42.0	11.2	3.7	0.8
〈 연 령 별 〉							
1 5 ~ 2 9 세	100.0	13.7	30.0	36.3	14.5	4.7	0.8
3 0 ~ 3 9 세	100.0	8.1	30.5	46.3	12.2	2.2	0.7
4 0 ~ 4 9 세	100.0	11.4	32.5	41.8	10.1	2.9	1.3
5 0 ~ 5 9 세	100.0	10.8	32.0	43.1	11.0	2.9	0.2
6 0 세 이 상	100.0	11.0	35.5	41.9	7.4	2.9	1.3
6 5 세 이 상	100.0	10.8	36.5	40.0	8.5	2.8	1.4
〈 학 력 별 〉							
중 졸 이 하	100.0	13.7	31.2	40.9	9.2	3.3	1.6
고 졸	100.0	8.3	31.1	44.9	12.1	3.1	0.5
대 졸 이 상	100.0	12.3	34.3	38.6	11.0	3.1	0.7
〈 혼인상태별 〉							
미 혼	100.0	12.3	29.4	39.3	13.0	4.4	1.6
배 우 자 있 음	100.0	10.3	33.6	43.6	10.2	2.1	0.2
사 별 / 이 혼	100.0	12.9	33.0	37.3	9.0	5.4	2.3
〈 경제활동별 〉							
취 업	100.0	10.8	32.6	42.8	10.2	2.9	0.7
실업 및 비경제활동	100.0	11.6	31.9	40.3	11.7	3.5	1.1
〈 직 업 별 〉							
전 문 / 관 리	100.0	13.0	34.5	37.7	9.7	4.0	1.1
사 무	100.0	12.9	36.0	42.5	6.1	2.5	0.0
서 비 스 / 판 매	100.0	12.2	31.8	42.1	11.2	2.1	0.6
농 림 어 업	100.0	9.5	32.6	40.5	17.4	0.0	0.0
기 능 / 노 무	100.0	5.6	30.0	48.4	11.5	3.5	1.0
〈 가구소득별 〉							
100만원 미만	100.0	11.9	34.6	33.0	12.6	6.6	1.4
100~200만원	100.0	7.8	28.2	48.4	8.5	7.0	0.0
200~300만원	100.0	12.1	29.5	42.8	12.7	2.5	0.3
300~400만원	100.0	10.1	38.7	38.6	9.9	2.8	0.0
400만원 이상	100.0	10.6	36.5	43.9	6.9	1.3	0.8

자료: 2018년 목포시 사회조사

[표 7-7] 현 거주지의 주거환경 만족도-차단, 방법

(단위: %)

구 분	계	매우 만족	약간 만족	보통	약간 불만족	매우 불만족	모름
2 0 1 8 년	100.0	9.3	23.3	47.5	14.0	4.0	1.9
〈 지 역 별 〉							
원 도 심 권	100.0	8.5	23.6	46.5	14.9	4.8	1.7
하 당 권	100.0	9.0	22.7	46.7	14.5	4.2	3.0
남 악 근 교 권	100.0	12.1	23.0	51.6	10.7	1.1	1.6
〈 성 별 〉							
남 자	100.0	11.0	22.3	48.6	12.8	3.6	1.6
여 자	100.0	7.7	24.2	46.5	15.1	4.3	2.2
〈 연 령 별 〉							
1 5 ~ 2 9 세	100.0	12.2	20.9	42.8	14.9	7.7	1.4
3 0 ~ 3 9 세	100.0	4.1	22.8	54.3	13.8	3.1	2.0
4 0 ~ 4 9 세	100.0	10.5	25.4	43.8	16.7	1.8	1.7
5 0 ~ 5 9 세	100.0	8.7	21.1	52.8	12.9	3.2	1.3
6 0 세 이 상	100.0	9.6	25.7	46.1	11.9	3.6	3.1
6 5 세 이 상	100.0	9.7	24.7	44.7	12.7	4.6	3.6
〈 학 력 별 〉							
중 졸 이 하	100.0	11.3	22.1	46.8	12.9	4.0	2.9
고 졸	100.0	8.4	21.1	49.7	14.6	4.1	2.1
대 졸 이 상	100.0	8.7	26.5	45.8	14.2	3.9	1.0
〈 혼인상태별 〉							
미 혼	100.0	10.9	19.0	44.8	17.0	6.3	2.0
배 우 자 있 음	100.0	8.0	26.2	49.3	12.5	2.5	1.5
사 별 / 이 혼	100.0	11.8	19.8	45.6	13.5	5.6	3.6
〈 경제활동별 〉							
취 업	100.0	8.9	23.4	49.4	14.6	2.3	1.4
실업 및 비경제활동	100.0	9.8	23.1	45.5	13.3	5.7	2.5
〈 직 업 별 〉							
전 문 / 관 리	100.0	8.3	32.7	42.0	13.7	2.1	1.3
사 무	100.0	11.1	24.6	48.0	13.5	2.8	0.0
서 비 스 / 판 매	100.0	8.6	22.8	50.7	14.5	2.1	1.3
농 림 어 업	100.0	21.6	47.5	18.9	4.3	7.8	0.0
기 능 / 노 무	100.0	7.7	14.7	56.2	16.9	2.1	2.4
〈 가구소득별 〉							
100만원 미만	100.0	10.2	22.7	39.4	14.2	8.5	5.0
100~200만원	100.0	7.1	18.2	53.5	17.9	2.8	0.4
200~300만원	100.0	10.2	17.0	49.9	19.1	2.8	1.1
300~400만원	100.0	9.7	22.1	53.1	11.2	3.4	0.5
400만원 이상	100.0	10.4	30.7	46.0	9.0	2.5	1.5

자료: 2018년 목포시 사회조사



[표 7-8] 현 거주지의 주거환경 만족도-학군 등 교육환경

(단위: %)

구 분	계	매우 만족	약간 만족	보통	약간 불만족	매우 불만족	모름
2018년	100.0	9.4	22.2	43.4	16.3	3.4	5.3
〈지역별〉							
원도심권	100.0	8.6	21.7	43.4	17.4	4.1	4.7
하당권	100.0	10.5	23.0	44.8	14.2	2.5	4.9
남악근교권	100.0	10.7	23.0	41.7	15.0	2.2	7.4
〈성별〉							
남자	100.0	10.4	21.0	42.6	18.5	2.9	4.7
여자	100.0	8.4	23.4	44.2	14.2	4.0	5.8
〈연령별〉							
15~29세	100.0	9.2	18.3	46.8	18.7	4.6	2.5
30~39세	100.0	7.4	26.2	46.3	14.5	1.0	4.5
40~49세	100.0	12.1	27.5	35.2	17.4	4.7	3.1
50~59세	100.0	8.8	21.7	44.6	17.5	2.7	4.7
60세 이상	100.0	9.1	19.2	44.2	13.5	3.6	10.5
65세 이상	100.0	8.7	17.7	42.8	14.5	4.4	11.8
〈학력별〉							
중졸이하	100.0	10.2	19.5	45.4	14.6	3.6	6.6
고졸	100.0	7.8	19.3	45.6	18.0	4.4	5.0
대졸이상	100.0	10.4	27.4	39.6	15.8	2.3	4.5
〈혼인상태별〉							
미혼	100.0	7.8	18.6	43.9	20.1	4.0	5.5
배우자있음	100.0	10.0	25.1	44.6	14.0	2.5	4.0
사별/이혼	100.0	10.5	17.5	36.5	18.0	6.6	10.9
〈경제활동별〉							
취업	100.0	10.0	23.8	42.8	16.4	2.2	4.8
실업 및 비경제활동	100.0	8.8	20.5	44.0	16.2	4.7	5.8
〈직업별〉							
전문/관리	100.0	9.1	28.9	43.7	11.3	2.4	4.5
사무	100.0	13.4	24.0	39.5	16.3	2.8	4.0
서비스/판매	100.0	11.2	20.8	44.9	16.0	2.5	4.7
농림어업	100.0	0.0	37.6	40.8	7.8	0.0	13.8
기능/노무	100.0	7.2	23.2	41.5	21.5	1.5	5.2
〈가구소득별〉							
100만원 미만	100.0	8.3	17.1	38.6	16.5	9.3	10.2
100~200만원	100.0	7.4	17.2	43.4	19.8	4.1	8.3
200~300만원	100.0	8.0	22.7	40.4	19.6	1.8	7.6
300~400만원	100.0	10.9	22.2	50.6	11.6	2.2	2.5
400만원 이상	100.0	10.8	32.5	40.9	10.8	1.7	3.4

자료: 2018년 목포시 사회조사

[표 7-9] 현 거주지의 주거환경 만족도- 병원 의료시설 이용

(단위: %)

구 분	계	매우 만족	약간 만족	보통	약간 불만족	매우 불만족	모름
2 0 1 8 년	100.0	9.5	24.9	44.5	15.5	4.2	1.4
〈 지 역 별 〉							
원 도 심 권	100.0	9.2	21.5	44.5	18.5	5.0	1.3
하 당 권	100.0	13.0	38.9	38.8	5.8	1.6	1.8
남 악 근 교 권	100.0	6.8	20.1	51.0	16.6	4.5	1.0
〈 성 별 〉							
남 자	100.0	10.1	24.8	41.6	17.3	4.3	1.9
여 자	100.0	9.0	24.9	47.3	13.8	4.2	0.9
〈 연 령 별 〉							
1 5 ~ 2 9 세	100.0	8.4	26.8	43.1	16.2	4.0	1.5
3 0 ~ 3 9 세	100.0	8.0	20.9	46.4	19.2	3.6	1.9
4 0 ~ 4 9 세	100.0	9.9	27.9	41.4	16.2	4.3	0.3
5 0 ~ 5 9 세	100.0	8.6	25.6	46.3	14.4	4.6	0.6
6 0 세 이 상	100.0	12.0	22.7	45.9	12.6	4.5	2.3
6 5 세 이 상	100.0	11.9	22.0	44.5	13.1	5.4	3.2
〈 학 력 별 〉							
중 졸 이 하	100.0	11.4	27.4	42.2	13.1	3.9	2.1
고 졸	100.0	8.1	22.4	48.6	16.1	3.7	1.2
대 졸 이 상	100.0	9.6	25.5	42.2	16.6	5.1	1.0
〈 혼인상태별 〉							
미 혼	100.0	8.6	25.2	42.4	18.0	4.0	1.8
배 우 자 있 음	100.0	8.9	26.0	46.1	14.2	3.7	1.1
사 별 / 이 혼	100.0	14.7	18.9	42.5	15.1	7.2	1.6
〈 경제활동별 〉							
취 업	100.0	9.1	24.5	45.3	15.9	4.0	1.2
실업 및 비경제활동	100.0	10.0	25.2	43.8	15.0	4.5	1.6
〈 직 업 별 〉							
전 문 / 관 리	100.0	10.5	25.4	42.6	14.8	5.8	0.9
사 무	100.0	12.0	23.9	43.8	16.0	3.6	0.7
서 비 스 / 판 매	100.0	8.0	23.3	48.8	15.1	3.8	1.0
농 림 어 업	100.0	0.0	32.6	36.0	21.9	0.0	9.5
기 능 / 노 무	100.0	7.9	25.6	44.0	17.7	3.3	1.5
〈 가구소득별 〉							
100만원 미만	100.0	9.5	19.6	44.7	13.6	9.8	2.9
100~200만원	100.0	10.5	20.8	46.1	16.0	5.4	1.2
200~300만원	100.0	7.9	21.1	45.1	18.4	5.0	2.5
300~400만원	100.0	10.8	28.8	45.9	11.0	2.4	1.1
400만원 이상	100.0	8.9	28.1	43.4	15.3	4.1	0.3

자료: 2018년 목포시 사회조사



[표 7-10] 현 거주지의 주거환경 만족도-시군청 등 공공기관 이용

(단위: %)

구 분	계	매우 만족	약간 만족	보통	약간 불만족	매우 불만족	모름
2 0 1 8 년	100.0	7.8	22.5	50.2	12.6	3.6	3.2
〈 지 역 별 〉							
원 도 심 권	100.0	7.6	22.7	49.3	13.8	4.7	2.0
하 당 권	100.0	8.5	25.7	50.1	9.1	1.6	5.1
남 악 근 교 권	100.0	8.1	18.4	53.4	13.0	2.2	5.0
〈 성 별 〉							
남 자	100.0	8.4	22.5	50.3	12.3	4.0	2.5
여 자	100.0	7.3	22.5	50.2	12.9	3.2	3.9
〈 연 령 별 〉							
1 5 ~ 2 9 세	100.0	8.0	20.6	47.7	18.1	3.6	2.0
3 0 ~ 3 9 세	100.0	5.8	21.6	53.1	13.3	2.3	3.9
4 0 ~ 4 9 세	100.0	9.0	23.2	50.6	12.7	3.4	1.2
5 0 ~ 5 9 세	100.0	7.0	23.3	52.6	11.0	3.6	2.6
6 0 세 이 상	100.0	8.8	23.7	48.4	8.5	4.6	6.0
6 5 세 이 상	100.0	9.2	22.4	45.6	9.0	5.9	7.9
〈 학 력 별 〉							
중 졸 이 하	100.0	10.3	24.0	43.8	11.3	4.8	5.8
고 졸	100.0	5.2	21.2	54.3	13.9	3.1	2.4
대 졸 이 상	100.0	8.7	22.7	51.0	12.4	3.1	2.0
〈 혼인상태별 〉							
미 혼	100.0	7.6	19.3	48.9	18.3	3.5	2.4
배 우 자 있 음	100.0	7.2	25.2	52.9	9.4	2.8	2.5
사 별 / 이 혼	100.0	11.6	17.4	40.8	14.0	7.5	8.7
〈 경제활동별 〉							
취 업	100.0	8.1	22.9	53.5	10.6	2.9	2.1
실업 및 비경제활동	100.0	7.6	22.1	46.8	14.8	4.3	4.4
〈 직 업 별 〉							
전 문 / 관 리	100.0	10.4	28.6	43.4	12.1	3.7	1.7
사 무	100.0	9.6	16.9	61.8	7.1	3.5	1.1
서 비 스 / 판 매	100.0	6.9	22.3	56.2	10.0	2.6	1.9
농 림 어 업	100.0	0.0	37.7	36.1	17.4	0.0	8.8
기 능 / 노 무	100.0	7.1	22.5	53.3	12.1	2.2	2.9
〈 가구소득별 〉							
100만원 미만	100.0	10.9	18.6	40.9	12.5	11.5	5.6
100~200만원	100.0	6.6	19.1	51.9	16.4	1.1	4.9
200~300만원	100.0	6.8	22.8	51.9	11.6	3.2	3.7
300~400만원	100.0	9.5	24.5	54.0	8.2	2.7	1.1
400만원 이상	100.0	7.7	27.7	53.1	6.4	4.5	0.7

자료: 2018년 목포시 사회조사

[표 7-11] 현재 주거형태

(단위: %)

구 분	계	단독주택	아파트	연립주택	다세대 주택	기타
2018년	100.0	27.9	65.1	1.7	4.6	0.6
〈지역별〉						
원도심권	100.0	38.5	53.5	2.4	5.6	0.0
하당권	100.0	17.3	74.1	1.3	4.4	3.0
남악근교권	100.0	6.2	92.2	0.0	1.6	0.0
〈성별〉						
남자	100.0	28.8	63.9	1.9	4.9	0.5
여자	100.0	27.1	66.3	1.5	4.4	0.7
〈연령별〉						
15~29세	100.0	20.6	74.0	0.2	4.5	0.7
30~39세	100.0	16.7	78.6	1.4	2.7	0.6
40~49세	100.0	15.4	75.4	2.8	6.0	0.4
50~59세	100.0	30.7	60.0	2.2	6.7	0.4
60세 이상	100.0	50.4	43.5	1.9	3.2	1.0
65세 이상	100.0	53.5	41.5	1.1	3.3	0.6
〈학력별〉						
중졸 이하	100.0	45.2	48.7	1.1	4.0	1.1
고졸	100.0	24.0	67.3	2.6	5.3	0.8
대졸 이상	100.0	18.4	75.8	1.3	4.4	0.1
〈혼인상태별〉						
미혼	100.0	26.3	66.6	0.8	5.4	1.0
배우자 있음	100.0	24.7	67.9	2.2	4.9	0.4
사별 / 이혼	100.0	47.8	48.5	1.6	1.6	0.6
〈경제활동별〉						
취업	100.0	24.8	66.6	2.5	5.4	0.8
실업 및 비경제활동	100.0	31.2	63.6	0.9	3.8	0.5
〈직업별〉						
전문 / 관리	100.0	18.8	72.4	1.8	6.7	0.3
사무	100.0	12.1	80.6	1.3	4.9	1.1
서비스 / 판매	100.0	29.4	60.2	3.9	5.2	1.3
농림어업	100.0	30.7	64.3	0.0	5.0	0.0
기능 / 노무	100.0	31.5	61.5	2.0	4.7	0.3
〈가구소득별〉						
100만원 미만	100.0	60.9	35.2	0.0	2.8	1.1
100~200만원	100.0	39.5	50.4	2.8	4.4	2.9
200~300만원	100.0	25.8	60.3	4.5	8.2	1.1
300~400만원	100.0	23.2	71.6	0.8	4.1	0.3
400만원 이상	100.0	17.8	74.8	2.1	5.0	0.3

자료: 2018년 목포시 사회조사

[표 7-12] 희망하는 주거형태

(단위: %)

구 분	계	단독주택	아파트	연립주택	다세대 주택	기타
2018년	100.0	31.5	66.0	1.7	0.6	0.2
〈지역별〉						
원도심권	100.0	33.8	63.3	2.1	0.8	0.0
하당권	100.0	28.6	68.7	1.2	0.4	1.1
남악근교권	100.0	27.7	71.4	0.9	0.0	0.0
〈성별〉						
남자	100.0	34.2	63.7	1.4	0.4	0.2
여자	100.0	29.0	68.2	1.9	0.7	0.2
〈연령별〉						
15~29세	100.0	24.4	74.3	0.5	0.5	0.2
30~39세	100.0	31.9	65.0	2.0	1.0	0.0
40~49세	100.0	26.8	71.1	2.1	0.0	0.0
50~59세	100.0	31.4	65.7	2.7	0.2	0.0
60세 이상	100.0	41.8	55.2	1.3	1.0	0.7
65세 이상	100.0	44.3	52.4	1.6	1.1	0.6
〈학력별〉						
중졸 이하	100.0	40.2	57.3	1.4	0.5	0.6
고졸	100.0	28.1	69.8	1.2	0.7	0.1
대졸 이상	100.0	28.3	68.9	2.3	0.5	0.0
〈혼인상태별〉						
미혼	100.0	24.7	73.5	0.9	0.7	0.2
배우자 있음	100.0	33.7	63.5	2.1	0.4	0.3
사별 / 이혼	100.0	38.0	59.3	1.6	1.1	0.0
〈경제활동별〉						
취업	100.0	31.7	66.3	1.6	0.1	0.3
실업 및 비경제활동	100.0	31.4	65.7	1.7	1.1	0.1
〈직업별〉						
전문 / 관리	100.0	39.1	58.8	2.1	0.0	0.0
사무	100.0	21.3	77.8	0.4	0.4	0.0
서비스 / 판매	100.0	34.6	61.6	2.8	0.0	1.0
농림어업	100.0	42.1	57.9	0.0	0.0	0.0
기능 / 노무	100.0	28.0	71.5	0.5	0.0	0.0
〈가구소득별〉						
100만원 미만	100.0	44.6	52.8	1.0	1.5	0.0
100~200만원	100.0	29.1	68.3	0.5	1.7	0.4
200~300만원	100.0	28.3	69.6	1.2	0.8	0.0
300~400만원	100.0	33.3	64.3	2.4	0.0	0.0
400만원 이상	100.0	39.0	59.3	1.1	0.4	0.3

자료: 2018년 목포시 사회조사

[표 7-13] 현재 거주하는 주택의 방의 개수

(단위: %)

구 분	계	1개	2개	3개	4개	5개
2018년	100.0	7.5	15.1	72.0	4.6	0.8
〈지역별〉						
원도심권	100.0	7.1	14.2	75.1	2.8	0.8
하당권	100.0	12.7	12.0	73.6	1.1	0.6
남악근교권	100.0	3.4	21.5	60.2	14.3	0.6
〈성별〉						
남자	100.0	9.9	13.4	71.3	4.7	0.7
여자	100.0	5.3	16.8	72.7	4.5	0.8
〈연령별〉						
15~29세	100.0	10.2	9.7	76.7	3.3	0.2
30~39세	100.0	4.3	9.1	83.7	3.0	0.0
40~49세	100.0	5.4	13.6	73.4	6.8	0.8
50~59세	100.0	8.8	13.1	72.3	4.5	1.3
60세 이상	100.0	8.2	27.0	58.3	5.2	1.2
65세 이상	100.0	7.9	27.4	57.2	6.3	1.1
〈학력별〉						
중졸이하	100.0	9.4	24.2	61.3	4.4	0.7
고졸	100.0	8.8	16.2	71.3	3.4	0.3
대졸이상	100.0	4.8	6.9	81.1	6.0	1.3
〈혼인상태별〉						
미혼	100.0	11.9	13.9	71.3	2.7	0.2
배우자있음	100.0	3.9	12.0	77.3	5.8	1.0
사별/이혼	100.0	14.2	32.9	48.3	3.4	1.2
〈경제활동별〉						
취업	100.0	7.9	12.6	73.8	4.7	1.1
실업 및 비경제활동	100.0	7.2	17.8	70.1	4.5	0.4
〈직업별〉						
전문/관리	100.0	6.1	5.5	77.1	8.7	2.6
사무	100.0	4.6	9.2	83.4	2.5	0.4
서비스/판매	100.0	7.0	15.1	71.7	4.9	1.3
농림어업	100.0	12.6	4.5	73.3	9.5	0.0
기능/노무	100.0	12.5	17.7	67.5	2.3	0.0
〈가구소득별〉						
100만원 미만	100.0	24.3	38.3	35.2	1.8	0.4
100~200만원	100.0	15.2	29.0	52.7	2.5	0.5
200~300만원	100.0	13.5	13.5	70.3	2.3	0.5
300~400만원	100.0	7.7	9.2	80.5	1.3	1.3
400만원 이상	100.0	4.8	2.2	78.4	12.9	1.6

자료: 2018년 목포시 사회조사

[표 7-14] 희망하는 주택의 방의 개수

(단위: %)

구 분	계	1개	2개	3개	4개	5개	6개 이상
2 0 1 8 년	100.0	1.1	15.2	61.9	18.3	2.6	0.8
〈 지 역 별 〉							
원 도 심 권	100.0	1.7	16.2	63.0	16.8	1.4	0.9
하 당 권	100.0	0.3	12.4	66.2	16.2	3.8	1.0
남 약 근 교 권	100.0	0.2	15.4	53.9	25.2	4.9	0.4
〈 성 별 〉							
남 자	100.0	1.6	13.4	63.2	17.8	3.0	1.0
여 자	100.0	0.6	17.1	60.7	18.7	2.2	0.7
〈 연 령 별 〉							
1 5 ~ 2 9 세	100.0	1.6	9.4	59.1	23.0	5.2	1.7
3 0 ~ 3 9 세	100.0	0.5	3.7	63.5	28.8	3.1	0.5
4 0 ~ 4 9 세	100.0	0.7	10.5	59.5	25.9	3.0	0.4
5 0 ~ 5 9 세	100.0	0.8	14.5	70.0	12.2	1.3	1.2
6 0 세 이 상	100.0	1.7	32.9	59.2	5.4	0.4	0.3
6 5 세 이 상	100.0	2.1	34.4	56.5	6.0	0.6	0.5
〈 학 력 별 〉							
중 졸 이 하	100.0	1.8	27.1	56.5	11.2	2.9	0.4
고 졸	100.0	1.7	13.4	67.3	14.0	2.2	1.4
대 졸 이 상	100.0	0.0	7.9	60.6	28.4	2.6	0.6
〈 혼인상태별 〉							
미 혼	100.0	1.6	12.5	61.0	19.6	4.3	1.0
배 우 자 있 음	100.0	0.1	12.1	64.5	20.3	2.1	0.9
사 별 / 이 혼	100.0	5.2	37.1	52.1	5.3	0.4	0.0
〈 경제활동별 〉							
취 업	100.0	0.4	11.9	63.5	20.7	2.5	0.9
실업 및 비경제활동	100.0	1.9	18.7	60.3	15.8	2.6	0.7
〈 직 업 별 〉							
전 문 / 관 리	100.0	0.4	6.8	59.8	28.1	4.6	0.4
사 무	100.0	0.8	3.7	62.4	28.7	3.1	1.3
서 비 스 / 판 매	100.0	0.0	13.8	64.0	18.6	1.9	1.7
농 림 어 업	100.0	0.0	17.9	72.6	9.5	0.0	0.0
기 능 / 노 무	100.0	0.8	18.9	66.3	12.6	1.3	0.0
〈 가구소득별 〉							
100만원 미만	100.0	6.4	44.9	44.7	3.6	0.0	0.3
100~200만원	100.0	2.0	26.1	64.1	6.2	1.6	0.0
200~300만원	100.0	0.0	13.5	70.7	13.8	1.9	0.0
300~400만원	100.0	0.0	10.2	71.8	14.6	1.5	2.0
400만원 이상	100.0	0.0	7.6	53.8	33.5	3.6	1.4

자료: 2018년 목포시 사회조사

[표 7-15] 현재 거주하는 주택의 규모

(단위: %)

구 분	계	20㎡이하	21~40㎡	41~60㎡	61~85㎡	86~101㎡	101~130㎡	131㎡이상
2018년	100.0	1.4	5.7	7.0	28.0	11.8	38.0	8.0
〈지역별〉								
원도심권	100.0	2.0	3.6	10.7	30.5	14.7	30.7	7.7
하당권	100.0	0.5	14.9	2.7	18.6	7.5	53.4	2.3
남악근교권	100.0	0.6	2.3	0.2	30.5	7.1	44.4	14.9
〈성별〉								
남자	100.0	1.9	6.4	7.6	26.0	12.3	38.6	7.1
여자	100.0	0.9	5.1	6.4	30.0	11.3	37.5	8.8
〈연령별〉								
15~29세	100.0	2.3	6.5	5.1	28.9	8.8	43.3	5.1
30~39세	100.0	0.0	3.4	4.9	30.4	16.9	38.3	6.0
40~49세	100.0	0.9	5.4	4.3	22.8	12.9	45.3	8.3
50~59세	100.0	2.8	5.2	6.7	28.3	9.5	37.5	9.9
60세 이상	100.0	0.8	7.4	12.6	29.7	12.0	27.4	10.1
65세 이상	100.0	0.6	6.8	13.3	29.6	12.5	26.0	11.3
〈학력별〉								
중졸이하	100.0	1.6	7.8	10.3	29.5	12.2	29.5	9.1
고졸	100.0	1.7	6.8	6.9	30.8	12.0	34.6	7.1
대졸이상	100.0	0.9	3.0	4.6	24.0	11.2	48.3	8.0
〈혼인상태별〉								
미혼	100.0	2.4	8.7	6.6	29.4	12.4	36.1	4.3
배우자있음	100.0	0.9	2.5	5.2	26.0	12.4	43.0	10.0
사별/이혼	100.0	1.4	13.8	16.6	34.7	7.2	18.8	7.4
〈경제활동별〉								
취업	100.0	1.4	6.0	6.3	26.7	12.6	39.2	7.9
실업 및 비경제활동	100.0	1.4	5.5	7.7	29.5	11.0	36.9	8.1
〈직업별〉								
전문/관리	100.0	0.7	4.7	4.6	20.5	6.0	51.8	11.6
사무	100.0	0.9	4.1	4.9	22.2	13.0	49.4	5.6
서비스/판매	100.0	1.6	5.9	7.1	25.0	13.4	36.7	10.4
농림어업	100.0	0.0	0.0	12.6	38.3	26.6	5.2	17.3
기능/노무	100.0	2.1	8.6	7.4	36.5	16.0	26.8	2.6
〈가구소득별〉								
100만원 미만	100.0	4.7	21.5	18.5	31.5	8.3	10.7	4.7
100~200만원	100.0	1.4	12.5	14.4	37.8	5.6	22.6	5.7
200~300만원	100.0	2.6	10.3	5.1	32.7	12.9	31.6	4.7
300~400만원	100.0	2.7	3.4	4.9	25.0	11.9	47.6	4.5
400만원 이상	100.0	1.8	3.0	2.0	11.3	10.8	53.7	17.3

자료: 2018년 목포시 사회조사

[표 7-16] 희망하는 주택의 규모

(단위: %)

구 분	계	20㎡이하	21~40㎡	41~60㎡	61~85㎡	86~101㎡	101~130㎡	131㎡이상
2018년	100.0	0.3	1.5	3.4	24.6	14.9	37.3	18.0
〈지역별〉								
원도심권	100.0	0.4	1.8	4.8	29.2	17.2	32.3	14.4
하당권	100.0	0.3	1.2	2.4	15.9	12.9	48.5	18.8
남악근교권	100.0	0.0	0.8	0.2	19.7	9.9	40.8	28.7
〈성별〉								
남자	100.0	0.4	1.4	3.8	23.8	15.3	37.3	18.1
여자	100.0	0.2	1.6	3.0	25.4	14.5	37.2	18.0
〈연령별〉								
15~29세	100.0	0.5	1.7	2.5	19.6	10.0	44.4	21.2
30~39세	100.0	0.0	0.0	0.9	13.7	14.3	45.7	25.4
40~49세	100.0	0.2	1.8	1.0	19.7	17.5	34.4	25.4
50~59세	100.0	0.4	0.2	1.8	30.1	14.2	37.9	15.4
60세 이상	100.0	0.4	3.0	9.1	36.2	18.2	27.0	6.1
65세 이상	100.0	0.3	2.8	9.7	37.3	17.8	25.4	6.7
〈학력별〉								
중졸이하	100.0	0.3	2.4	7.2	34.5	14.9	27.9	12.8
고졸	100.0	0.5	1.9	2.6	25.5	16.3	36.1	17.1
대졸이상	100.0	0.1	0.4	1.3	15.9	13.4	45.9	23.1
〈혼인상태별〉								
미혼	100.0	0.6	2.1	2.7	22.7	14.2	38.8	18.8
배우자있음	100.0	0.1	0.5	2.0	21.2	15.9	40.2	20.1
사별/이혼	100.0	0.7	4.5	12.2	45.4	11.9	19.3	6.0
〈경제활동별〉								
취업	100.0	0.1	0.8	1.9	22.5	16.3	38.0	20.5
실업 및 비경제활동	100.0	0.6	2.3	5.0	26.8	13.4	36.5	15.4
〈직업별〉								
전문/관리	100.0	0.0	0.4	0.6	15.3	13.3	44.8	25.6
사무	100.0	0.0	1.2	0.8	10.5	10.2	52.2	25.0
서비스/판매	100.0	0.2	1.2	0.8	21.3	19.3	36.2	21.0
농림어업	100.0	0.0	0.0	5.0	51.1	34.4	0.0	9.5
기능/노무	100.0	0.0	0.2	5.1	37.0	17.9	26.9	12.9
〈가구소득별〉								
100만원 미만	100.0	0.7	7.8	16.0	47.5	14.2	10.9	3.0
100~200만원	100.0	0.5	1.4	5.7	49.0	12.7	25.4	5.3
200~300만원	100.0	0.4	0.0	1.9	25.2	17.6	40.7	14.2
300~400만원	100.0	0.0	0.6	2.2	16.8	20.4	48.2	11.7
400만원 이상	100.0	0.0	0.0	1.1	11.5	12.7	38.7	35.9

자료: 2018년 목포시 사회조사

[표 7-17] 대중교통 이용수단 및 만족도- 시내버스/마을버스

(단위: %)

구 분	계	이용함	소계	매우만족	약간만족	보통	약간 불만족	매우 불만족	이용하지 않음
2018년	100.0	86.1	100.0	11.2	31.4	42.8	10.9	3.8	13.9
〈지역별〉									
원도심권	100.0	89.0	100.0	10.5	30.8	42.6	11.5	4.7	11.0
하당권	100.0	87.0	100.0	17.0	41.2	35.5	4.2	2.1	13.0
남악근교권	100.0	76.3	100.0	6.2	21.2	53.0	16.9	2.7	23.7
〈성별〉									
남자	100.0	81.6	100.0	11.0	31.3	44.0	9.6	4.1	18.4
여자	100.0	90.5	100.0	11.3	31.4	41.8	11.9	3.5	9.5
〈연령별〉									
15~29세	100.0	95.6	100.0	11.3	31.8	39.8	11.4	5.7	4.4
30~39세	100.0	77.9	100.0	12.5	25.8	46.0	10.8	5.1	22.1
40~49세	100.0	78.2	100.0	11.0	32.5	45.3	7.2	4.1	21.8
50~59세	100.0	84.1	100.0	8.2	32.6	42.7	13.2	3.4	15.9
60세 이상	100.0	91.3	100.0	12.6	32.5	42.3	11.3	1.3	8.7
65세 이상	100.0	93.3	100.0	11.6	33.0	44.1	9.8	1.6	6.7
〈학력별〉									
중졸이하	100.0	92.7	100.0	13.5	33.8	42.9	8.9	0.8	7.3
고졸	100.0	87.9	100.0	7.9	31.8	43.2	11.3	5.8	12.1
대졸이상	100.0	79.2	100.0	12.8	28.6	42.3	12.1	4.2	20.8
〈혼인상태별〉									
미혼	100.0	92.7	100.0	13.0	32.8	38.3	10.8	5.1	7.3
배우자있음	100.0	81.7	100.0	9.0	31.0	45.9	11.5	2.6	18.3
사별/이혼	100.0	91.6	100.0	15.8	29.5	40.9	8.3	5.5	8.4
〈경제활동별〉									
취업	100.0	80.0	100.0	10.6	31.9	42.2	11.3	4.0	20.0
실업및비경제활동	100.0	92.6	100.0	11.6	30.9	43.4	10.5	3.6	7.4
〈직업별〉									
전문/관리	100.0	81.0	100.0	9.5	32.2	42.5	13.6	2.2	19.0
사무	100.0	75.7	100.0	13.1	30.5	41.0	10.1	5.2	24.3
서비스/판매	100.0	79.6	100.0	10.8	31.2	42.8	12.3	2.9	20.4
농림어업	100.0	75.2	100.0	6.9	41.3	17.0	28.8	6.0	24.8
기능/노무	100.0	82.8	100.0	9.9	33.1	43.1	7.9	6.0	17.2
〈가구소득별〉									
100만원 미만	100.0	93.6	100.0	15.8	28.4	43.9	9.4	2.5	6.4
100~200만원	100.0	89.5	100.0	10.0	35.9	38.7	9.3	6.2	10.5
200~300만원	100.0	81.2	100.0	9.1	31.1	45.9	11.2	2.7	18.8
300~400만원	100.0	76.8	100.0	12.3	30.4	45.6	8.4	3.3	23.2
400만원 이상	100.0	72.0	100.0	7.8	36.2	41.7	10.6	3.7	28.0

자료: 2018년 목포시 사회조사

[표 7-18] 대중교통 이용수단 및 만족도-시외/고속버스

(단위: %)

구 분	계	이용함	소계	매우만족	약간만족	보통	약간 불만족	매우 불만족	이용하지 않음
2018년	100.0	85.3	100.0	10.6	32.6	47.9	7.0	1.9	14.7
〈지역별〉									
원도심권	100.0	88.3	100.0	9.8	32.1	50.3	6.1	1.6	11.7
하당권	100.0	86.9	100.0	17.7	42.3	36.7	2.2	1.1	13.1
남악근교권	100.0	74.0	100.0	4.4	21.6	53.2	16.6	4.1	26.0
〈성별〉									
남자	100.0	84.5	100.0	10.2	32.4	49.0	6.6	1.8	15.5
여자	100.0	86.0	100.0	11.0	32.7	46.9	7.4	2.0	14.0
〈연령별〉									
15~29세	100.0	91.2	100.0	10.9	32.8	45.8	8.2	2.2	8.8
30~39세	100.0	84.3	100.0	12.1	24.5	49.7	9.5	4.1	15.7
40~49세	100.0	83.1	100.0	11.2	30.6	47.6	8.5	2.1	16.9
50~59세	100.0	85.2	100.0	7.0	37.0	48.9	5.7	1.3	14.8
60세 이상	100.0	82.4	100.0	11.7	35.8	48.2	3.9	0.3	17.6
65세 이상	100.0	80.0	100.0	11.4	33.7	50.5	4.4	0.0	20.0
〈학력별〉									
중졸이하	100.0	81.9	100.0	15.3	36.3	44.1	3.9	0.4	18.1
고졸	100.0	86.6	100.0	7.9	33.0	48.9	7.9	2.4	13.4
대졸이상	100.0	86.6	100.0	9.9	29.4	49.8	8.4	2.5	13.4
〈혼인상태별〉									
미혼	100.0	88.8	100.0	13.9	32.1	42.6	9.4	2.0	11.2
배우자있음	100.0	85.2	100.0	8.1	33.1	50.9	6.0	1.9	14.8
사별/이혼	100.0	77.1	100.0	14.2	31.1	47.4	5.4	1.9	22.9
〈경제활동별〉									
취업	100.0	84.7	100.0	10.7	31.9	48.8	7.2	1.4	15.3
실업및비경제활동	100.0	85.9	100.0	10.5	33.2	47.0	6.8	2.4	14.1
〈직업별〉									
전문/관리	100.0	90.4	100.0	10.8	27.1	52.9	7.4	1.9	9.6
사무	100.0	85.9	100.0	14.0	33.5	45.0	4.7	2.9	14.1
서비스/판매	100.0	82.2	100.0	8.9	34.1	50.0	6.4	0.5	17.8
농림어업	100.0	82.8	100.0	6.2	46.7	20.6	26.4	0.0	17.2
기능/노무	100.0	82.7	100.0	11.0	31.2	47.4	9.0	1.4	17.3
〈가구소득별〉									
100만원 미만	100.0	77.7	100.0	14.1	30.3	50.5	3.0	2.1	22.3
100~200만원	100.0	85.4	100.0	10.8	33.9	46.5	6.7	2.1	14.6
200~300만원	100.0	83.6	100.0	13.7	26.6	50.0	8.5	1.2	16.4
300~400만원	100.0	81.1	100.0	9.4	28.7	54.6	6.2	1.1	18.9
400만원 이상	100.0	83.2	100.0	5.9	36.1	49.9	5.6	2.5	16.8

자료: 2018년 목포시 사회조사

[표 7-19] 대중교통 이용수단 및 만족도-택시

(단위: %)

구 분	계	이용함	소계	매우만족	약간만족	보통	약간 불만족	매우 불만족	이용하지 않음
2018년	100.0	94.8	100.0	9.4	31.0	45.2	11.6	2.7	5.2
〈지역별〉									
원도심권	100.0	95.5	100.0	9.1	32.7	44.9	12.1	1.2	4.5
하당권	100.0	94.5	100.0	15.4	32.0	45.9	4.9	1.8	5.5
남악근교권	100.0	93.1	100.0	3.9	24.4	45.3	17.8	8.6	6.9
〈성별〉									
남자	100.0	93.9	100.0	10.2	31.4	44.2	12.3	1.9	6.1
여자	100.0	95.8	100.0	8.7	30.7	46.1	11.0	3.5	4.2
〈연령별〉									
15~29세	100.0	97.0	100.0	11.8	35.1	38.9	10.8	3.3	3.0
30~39세	100.0	93.9	100.0	9.3	21.0	50.8	15.5	3.4	6.1
40~49세	100.0	95.3	100.0	8.5	29.2	45.0	14.4	2.9	4.7
50~59세	100.0	94.3	100.0	7.0	34.6	44.8	11.1	2.4	5.7
60세 이상	100.0	93.6	100.0	10.1	32.6	47.8	7.8	1.7	6.4
65세 이상	100.0	93.4	100.0	9.8	31.8	48.4	8.4	1.6	6.6
〈학력별〉									
중졸이하	100.0	93.8	100.0	12.4	30.7	45.6	9.2	2.1	6.2
고졸	100.0	96.0	100.0	7.2	34.7	43.6	12.0	2.5	4.0
대졸이상	100.0	94.4	100.0	9.5	27.3	46.5	13.2	3.5	5.6
〈혼인상태별〉									
미혼	100.0	96.0	100.0	13.2	33.7	40.2	10.7	2.2	4.0
배우자있음	100.0	94.6	100.0	7.0	31.0	47.7	11.3	3.1	5.4
사별/이혼	100.0	93.1	100.0	11.8	24.6	45.6	16.0	2.0	6.9
〈경제활동별〉									
취업	100.0	93.7	100.0	8.1	30.5	46.0	13.3	2.2	6.3
실업및비경제활동	100.0	96.1	100.0	10.8	31.6	44.4	9.9	3.3	3.9
〈직업별〉									
전문/관리	100.0	92.1	100.0	10.2	24.5	50.6	10.2	4.6	7.9
사무	100.0	95.8	100.0	7.5	33.4	41.5	14.7	3.0	4.2
서비스/판매	100.0	93.8	100.0	7.7	30.1	46.4	14.7	1.2	6.2
농림어업	100.0	95.0	100.0	10.2	55.1	29.9	4.8	0.0	5.0
기능/노무	100.0	93.3	100.0	7.3	32.7	45.6	13.3	1.1	6.7
〈가구소득별〉									
100만원 미만	100.0	89.9	100.0	14.7	26.0	48.3	9.6	1.4	10.1
100~200만원	100.0	94.7	100.0	8.3	26.3	53.5	9.6	2.3	5.3
200~300만원	100.0	94.3	100.0	9.0	29.1	45.5	14.9	1.5	5.7
300~400만원	100.0	96.4	100.0	9.1	26.8	49.8	12.1	2.2	3.6
400만원 이상	100.0	90.4	100.0	8.1	34.1	42.5	11.5	3.8	9.6

자료: 2018년 목포시 사회조사

[표 7-20] 대중교통 이용수단 및 만족도-철도

(단위: %)

구 분	계	이용함	소계	매우만족	약간만족	보통	약간 불만족	매우 불만족	이용하지 않음
2018년	100.0	81.2	100.0	10.9	33.7	44.9	8.9	1.6	18.8
〈지역별〉									
원도심권	100.0	83.6	100.0	10.8	34.3	45.8	8.7	0.4	16.4
하당권	100.0	75.4	100.0	12.8	35.7	44.5	5.6	1.3	24.6
남악근교권	100.0	79.9	100.0	9.3	29.5	42.0	13.2	6.1	20.1
〈성별〉									
남자	100.0	82.2	100.0	11.6	34.6	42.0	10.0	1.8	17.8
여자	100.0	80.2	100.0	10.2	32.8	47.7	7.8	1.4	19.8
〈연령별〉									
15~29세	100.0	78.9	100.0	11.0	35.5	40.8	10.1	2.6	21.1
30~39세	100.0	83.1	100.0	10.4	25.7	48.5	12.9	2.5	16.9
40~49세	100.0	86.3	100.0	14.6	33.2	43.2	8.0	1.0	13.7
50~59세	100.0	85.1	100.0	6.7	33.2	49.2	9.5	1.4	14.9
60세 이상	100.0	74.7	100.0	11.4	38.9	43.7	5.0	0.9	25.3
65세 이상	100.0	72.1	100.0	11.0	39.1	44.4	4.6	0.9	27.9
〈학력별〉									
중졸이하	100.0	73.6	100.0	14.2	40.5	39.0	5.7	0.7	26.4
고졸	100.0	81.0	100.0	6.8	33.2	49.6	8.3	2.0	19.0
대졸이상	100.0	87.3	100.0	12.6	29.7	44.1	11.6	1.9	12.7
〈혼인상태별〉									
미혼	100.0	77.6	100.0	13.1	34.5	39.9	10.8	1.7	22.4
배우자있음	100.0	84.6	100.0	9.4	33.7	46.8	8.2	1.9	15.4
사별/이혼	100.0	73.8	100.0	13.4	31.5	46.7	8.0	0.4	26.2
〈경제활동별〉									
취업	100.0	85.6	100.0	10.7	33.4	44.8	10.0	1.1	14.4
실업및비경제활동	100.0	76.5	100.0	11.1	34.1	44.9	7.7	2.2	23.5
〈직업별〉									
전문/관리	100.0	90.0	100.0	15.6	28.0	44.2	9.3	3.0	10.0
사무	100.0	86.9	100.0	13.4	33.9	42.0	10.3	0.4	13.1
서비스/판매	100.0	86.2	100.0	8.6	35.4	44.9	10.2	1.0	13.8
농림어업	100.0	85.6	100.0	6.0	46.1	22.3	25.6	0.0	14.4
기능/노무	100.0	80.4	100.0	7.9	34.2	48.5	9.2	0.3	19.6
〈가구소득별〉									
100만원 미만	100.0	63.0	100.0	11.4	32.5	48.8	6.4	0.9	37.0
100~200만원	100.0	75.3	100.0	10.9	28.6	54.5	5.1	0.8	24.7
200~300만원	100.0	83.1	100.0	8.5	30.4	45.9	14.3	0.8	16.9
300~400만원	100.0	88.6	100.0	12.3	31.1	44.5	9.7	2.3	11.4
400만원 이상	100.0	88.7	100.0	10.2	36.0	44.6	6.2	3.0	11.3

자료: 2018년 목포시 사회조사

[표 7-21] 대중교통 이용수단 및 만족도-선박

(단위: %)

구 분	계	이용함	소계	매우만족	약간만족	보통	약간 불만족	매우 불만족	이용하지 않음
2018년	100.0	66.8	100.0	5.9	23.8	58.3	10.1	2.0	33.2
〈지역별〉									
원도심권	100.0	68.1	100.0	5.9	25.2	59.0	9.2	0.7	31.9
하당권	100.0	60.2	100.0	8.8	25.5	54.9	8.9	1.9	39.8
남악근교권	100.0	69.9	100.0	3.0	17.6	59.1	13.8	6.4	30.1
〈성별〉									
남자	100.0	69.5	100.0	6.6	23.6	56.9	10.9	2.0	30.5
여자	100.0	64.2	100.0	5.1	23.9	59.7	9.2	2.1	35.8
〈연령별〉									
15~29세	100.0	65.7	100.0	5.0	23.0	60.9	9.9	1.2	34.3
30~39세	100.0	68.6	100.0	6.3	22.1	56.8	11.3	3.5	31.4
40~49세	100.0	77.0	100.0	8.4	23.0	57.0	10.0	1.6	23.0
50~59세	100.0	73.5	100.0	2.6	23.3	61.9	9.6	2.7	26.5
60세 이상	100.0	52.8	100.0	6.9	27.5	54.1	9.9	1.6	47.2
65세 이상	100.0	48.9	100.0	7.1	27.7	53.6	10.4	1.2	51.1
〈학력별〉									
중졸이하	100.0	54.5	100.0	8.6	23.1	56.4	10.7	1.1	45.5
고졸	100.0	66.6	100.0	3.6	22.9	60.7	9.6	3.1	33.4
대졸이상	100.0	76.6	100.0	6.4	24.9	57.0	10.2	1.6	23.4
〈혼인상태별〉									
미혼	100.0	66.4	100.0	6.8	22.4	60.6	9.5	0.7	33.6
배우자있음	100.0	70.0	100.0	4.8	25.0	57.5	10.2	2.4	30.0
사별/이혼	100.0	52.3	100.0	9.6	20.1	55.7	10.9	3.7	47.7
〈경제활동별〉									
취업	100.0	72.9	100.0	6.4	23.2	57.9	10.7	1.9	27.1
실업및비경제활동	100.0	60.4	100.0	5.3	24.4	58.8	9.3	2.3	39.6
〈직업별〉									
전문/관리	100.0	77.2	100.0	8.0	28.4	54.0	7.0	2.7	22.8
사무	100.0	76.9	100.0	5.6	26.1	57.5	9.3	1.5	23.1
서비스/판매	100.0	72.5	100.0	5.5	21.9	59.8	11.0	1.8	27.5
농림어업	100.0	58.0	100.0	16.7	13.1	40.3	29.9	0.0	42.0
기능/노무	100.0	67.7	100.0	6.3	18.4	59.7	14.1	1.6	32.3
〈가구소득별〉									
100만원 미만	100.0	48.4	100.0	8.0	30.8	52.9	7.0	1.2	51.6
100~200만원	100.0	56.8	100.0	6.7	16.2	60.8	13.0	3.3	43.2
200~300만원	100.0	69.6	100.0	7.9	18.2	53.2	17.8	3.0	30.4
300~400만원	100.0	76.7	100.0	7.7	17.9	60.2	10.8	3.4	23.3
400만원 이상	100.0	75.4	100.0	3.7	27.3	59.4	7.3	2.3	24.6

자료: 2018년 목포시 사회조사

[표 7-22] 대중교통 이용수단 및 만족도-항공

(단위: %)

구 분	계	이용함	소계	매우만족	약간만족	보통	약간 불만족	매우 불만족	이용하지 않음
2018년	100.0	61.1	100.0	5.4	20.6	48.3	18.9	6.9	38.9
〈지역별〉									
원도심권	100.0	59.5	100.0	6.1	21.3	48.2	18.4	6.1	40.5
하당권	100.0	58.5	100.0	6.6	22.6	47.9	18.1	4.7	41.5
남악근교권	100.0	69.1	100.0	2.6	16.7	48.8	20.9	11.0	30.9
〈성별〉									
남자	100.0	62.9	100.0	6.0	20.1	48.1	19.7	6.0	37.1
여자	100.0	59.4	100.0	4.8	21.1	48.4	18.0	7.7	40.6
〈연령별〉									
15~29세	100.0	59.6	100.0	3.5	24.9	43.6	20.5	7.6	40.4
30~39세	100.0	72.8	100.0	5.0	18.8	48.7	18.5	9.0	27.2
40~49세	100.0	75.5	100.0	7.2	17.7	50.4	19.6	5.1	24.5
50~59세	100.0	64.6	100.0	3.4	17.3	55.3	17.6	6.4	35.4
60세 이상	100.0	40.1	100.0	8.5	25.4	41.8	17.6	6.7	59.9
65세 이상	100.0	36.0	100.0	9.3	26.3	40.3	16.9	7.2	64.0
〈학력별〉									
중졸이하	100.0	41.1	100.0	7.8	24.1	47.9	16.0	4.1	58.9
고졸	100.0	59.7	100.0	3.6	18.2	51.3	19.7	7.2	40.3
대졸이상	100.0	78.3	100.0	5.9	21.0	45.9	19.4	7.8	21.7
〈혼인상태별〉									
미혼	100.0	59.8	100.0	7.0	21.9	45.8	18.9	6.4	40.2
배우자있음	100.0	66.7	100.0	3.6	20.1	49.2	19.7	7.3	33.3
사별/이혼	100.0	37.9	100.0	14.5	19.3	49.5	11.9	4.8	62.1
〈경제활동별〉									
취업	100.0	69.7	100.0	4.8	21.0	48.7	19.3	6.3	30.3
실업및비경제활동	100.0	52.1	100.0	6.3	20.0	47.7	18.3	7.7	47.9
〈직업별〉									
전문/관리	100.0	77.6	100.0	5.4	29.5	39.3	18.9	6.9	22.4
사무	100.0	80.2	100.0	4.4	19.0	55.5	14.7	6.4	19.8
서비스/판매	100.0	66.6	100.0	5.0	17.9	50.1	20.4	6.6	33.4
농림어업	100.0	48.0	100.0	10.8	0.0	42.6	46.6	0.0	52.0
기능/노무	100.0	61.5	100.0	4.1	19.4	50.3	20.9	5.3	38.5
〈가구소득별〉									
100만원 미만	100.0	31.6	100.0	10.3	17.4	53.5	14.4	4.4	68.4
100~200만원	100.0	51.2	100.0	7.5	25.9	49.2	14.6	2.8	48.8
200~300만원	100.0	64.4	100.0	5.4	12.4	51.7	24.9	5.6	35.6
300~400만원	100.0	66.8	100.0	4.9	17.4	49.5	17.6	10.7	33.2
400만원 이상	100.0	78.4	100.0	2.2	15.9	54.8	20.1	7.0	21.6

자료: 2018년 목포시 사회조사

[표 7-23] 전반적인 대중교통 이용 만족도

(단위: %)

구 분	계	매우만족	약간만족	보통	약간 불만족	매우 불만족
2018년	100.0	6.2	29.2	52.8	10.2	1.6
〈지역별〉						
원도심권	100.0	6.2	31.3	50.6	10.3	1.6
하당권	100.0	9.5	32.8	53.6	3.3	0.9
남악근교권	100.0	2.6	18.6	59.0	17.3	2.5
〈성별〉						
남자	100.0	6.1	28.7	53.1	10.2	1.8
여자	100.0	6.3	29.7	52.5	10.1	1.4
〈연령별〉						
15~29세	100.0	4.2	35.5	44.3	13.9	2.0
30~39세	100.0	6.3	21.3	61.3	9.1	2.0
40~49세	100.0	7.4	27.0	53.4	10.4	1.8
50~59세	100.0	4.9	26.6	59.0	8.0	1.4
60세 이상	100.0	8.1	32.6	49.5	8.9	0.9
65세 이상	100.0	7.7	32.9	50.1	8.8	0.6
〈학력별〉						
중졸이하	100.0	9.4	33.4	50.4	6.1	0.7
고졸	100.0	3.7	28.0	53.9	12.2	2.3
대졸이상	100.0	6.4	27.2	53.5	11.3	1.6
〈혼인상태별〉						
미혼	100.0	6.3	32.7	47.6	12.1	1.3
배우자있음	100.0	5.5	28.4	55.4	9.1	1.6
사별/이혼	100.0	9.6	24.5	53.2	10.1	2.5
〈경제활동별〉						
취업	100.0	6.3	26.9	54.7	11.1	0.9
실업및비경제활동	100.0	6.2	31.6	50.8	9.2	2.3
〈직업별〉						
전문/관리	100.0	6.8	29.3	54.2	8.6	1.1
사무	100.0	6.4	24.5	58.0	9.5	1.6
서비스/판매	100.0	6.2	22.7	58.4	12.4	0.2
농림어업	100.0	5.2	35.0	37.9	21.9	0.0
기능/노무	100.0	5.9	32.2	48.5	11.9	1.4
〈가구소득별〉						
100만원 미만	100.0	9.1	26.3	53.4	8.8	2.4
100~200만원	100.0	7.4	29.2	51.2	10.8	1.5
200~300만원	100.0	6.0	24.1	57.8	11.1	1.1
300~400만원	100.0	7.8	24.4	56.1	11.1	0.6
400만원 이상	100.0	4.2	28.5	55.5	10.1	1.7

자료: 2018년 목포시 사회조사

[표 7-24] 귀농어, 귀촌을 하는 가장 큰 이유

(단위: %)

구 분	계	전원생활	건강 치유	은퇴 후 여가 및 휴양	농어촌에서 새로운 경제활동	가업 승계	정부 정책 이용	기타
2018년	100.0	30.4	10.5	34.6	20.0	2.1	2.3	0.2
〈지역별〉								
원도심권	100.0	29.5	11.7	32.7	21.2	2.1	2.5	0.2
하당권	100.0	38.0	8.5	38.0	12.2	1.8	1.3	0.2
남악근교권	100.0	25.0	8.5	36.6	24.7	2.5	2.6	0.1
〈성별〉								
남자	100.0	27.3	10.5	38.3	19.7	1.9	2.0	0.3
여자	100.0	33.4	10.4	31.0	20.3	2.3	2.6	0.0
〈연령별〉								
15~29세	100.0	26.8	8.5	45.0	15.2	1.6	3.0	0.0
30~39세	100.0	32.4	5.0	36.0	22.2	2.2	2.1	0.0
40~49세	100.0	28.4	7.6	31.9	27.3	1.4	2.8	0.7
50~59세	100.0	30.1	9.4	34.2	21.8	3.1	1.4	0.0
60세 이상	100.0	34.2	19.2	26.6	15.5	2.4	2.0	0.1
65세 이상	100.0	36.9	20.1	24.6	13.0	3.3	2.2	
〈학력별〉								
중졸이하	100.0	33.6	17.2	27.5	15.9	3.2	2.7	0.0
고졸	100.0	29.4	10.0	35.1	20.8	1.9	2.7	0.1
대졸이상	100.0	28.9	5.6	39.6	22.4	1.5	1.6	0.4
〈혼인상태별〉								
미혼	100.0	27.3	9.2	41.5	17.7	1.5	2.8	0.0
배우자있음	100.0	32.3	9.9	33.5	20.6	1.9	1.7	0.1
사별/이혼	100.0	28.9	16.2	22.6	22.7	4.9	3.8	0.9
〈경제활동별〉								
취업	100.0	29.5	8.1	36.0	22.5	1.8	1.8	0.3
실업및비경제활동	100.0	31.4	12.9	33.1	17.4	2.4	2.8	0.0
〈직업별〉								
전문/관리	100.0	30.5	3.4	43.0	18.5	3.7	0.6	0.3
사무	100.0	20.9	7.5	45.1	21.6	0.0	3.2	1.6
서비스/판매	100.0	35.0	9.1	30.2	22.0	1.6	2.0	0.0
농림어업	100.0	4.3	28.2	29.3	28.1	10.2	0.0	0.0
기능/노무	100.0	27.9	10.0	32.4	26.8	1.5	1.4	0.0
〈가구소득별〉								
100만원 미만	100.0	29.3	19.0	25.0	19.3	3.2	3.3	1.0
100~200만원	100.0	33.2	17.5	27.5	19.6	1.2	1.1	0.0
200~300만원	100.0	27.6	9.3	32.6	26.4	0.7	3.2	0.3
300~400만원	100.0	30.1	5.8	34.7	26.0	2.6	0.8	0.0
400만원 이상	100.0	31.2	5.3	42.5	17.7	3.0	0.4	0.0

자료: 2018년 목포시 사회조사

[표 7-25] 귀농어, 귀촌에 가장 필요한 지원

(단위: %)

구 분	계	관련 박람회의 정기적 개최	관련 체험 프로그램 제공	정보 제공 및 상담활동	관련 교육 및 연수	정착자금 융자 지원	농지 어장 등 기반마련 정보제공	기타
2018년	100.0	5.3	19.1	23.2	9.5	29.0	13.7	0.1
〈지역별〉								
원도심권	100.0	5.5	17.2	25.9	7.8	28.5	15.2	0.0
하당권	100.0	4.7	20.9	17.1	13.4	31.0	12.8	0.0
남악근교권	100.0	5.6	23.3	21.5	10.6	28.5	10.3	0.3
〈성별〉								
남자	100.0	4.7	18.7	23.3	10.1	29.2	14.0	0.0
여자	100.0	5.9	19.5	23.1	9.0	28.8	13.5	0.1
〈연령별〉								
15~29세	100.0	6.1	22.0	19.1	10.2	29.6	12.7	0.3
30~39세	100.0	7.1	15.5	21.0	13.3	31.8	11.3	0.0
40~49세	100.0	3.3	16.1	29.2	8.8	28.7	14.0	0.0
50~59세	100.0	3.8	22.6	23.1	8.2	29.5	12.8	0.0
60세 이상	100.0	6.3	18.7	23.7	8.1	26.4	16.9	0.0
65세 이상	100.0	5.7	17.1	23.9	8.2	26.7	18.5	0.0
〈학력별〉								
중졸이하	100.0	7.0	19.3	21.2	8.1	29.6	14.8	0.0
고졸	100.0	4.7	20.0	23.2	9.8	28.2	14.1	0.0
대졸이상	100.0	4.7	18.1	24.9	10.3	29.4	12.5	0.2
〈혼인상태별〉								
미혼	100.0	6.7	18.3	22.9	11.3	27.7	13.0	0.2
배우자있음	100.0	5.2	19.8	23.6	9.4	28.8	13.2	0.0
사별/이혼	100.0	2.7	17.8	22.1	6.1	33.1	18.1	0.0
〈경제활동별〉								
취업	100.0	4.6	17.4	24.7	9.6	30.7	12.9	0.1
실업및비경제활동	100.0	6.1	20.9	21.7	9.4	27.2	14.6	0.0
〈직업별〉								
전문/관리	100.0	3.7	16.5	23.8	10.7	33.6	11.0	0.6
사무	100.0	3.3	21.4	22.2	12.4	29.9	11.0	0.0
서비스/판매	100.0	6.9	13.6	29.5	9.1	27.5	13.4	0.0
농림어업	100.0	5.0	22.4	5.2	10.8	52.4	4.3	0.0
기능/노무	100.0	2.8	20.7	21.2	7.6	32.3	15.4	0.0
〈가구소득별〉								
100만원 미만	100.0	5.6	21.6	21.3	7.2	28.8	15.4	0.0
100~200만원	100.0	2.1	18.3	26.7	9.5	31.6	11.9	0.0
200~300만원	100.0	5.6	18.7	19.8	7.6	31.4	16.9	0.0
300~400만원	100.0	5.2	16.3	25.7	9.5	32.1	11.2	0.0
400만원 이상	100.0	2.5	20.8	25.7	9.3	28.9	12.2	0.6

자료: 2018년 목포시 사회조사

8 환경

[표 8-1] 2년전과 비교한 환경채감도-대기(미세먼지, 황사 등)

(단위: %)

구 분	계	매우만족	약간만족	보통	약간 불만족	매우 불만족
2 0 1 8 년	100.0	2.8	15.0	38.7	31.8	11.6
〈 지 역 별 〉						
원 도 심 권	100.0	2.4	18.0	41.3	29.7	8.6
하 당 권	100.0	3.6	10.9	30.5	40.0	15.0
남 악 근 교 권	100.0	3.3	10.0	39.7	29.5	17.5
〈 성 별 〉						
남 자	100.0	3.9	15.3	40.5	29.4	10.8
여 자	100.0	1.8	14.7	37.0	34.1	12.4
〈 연 령 별 〉						
1 5 ~ 2 9 세	100.0	4.3	11.9	41.6	29.2	13.0
3 0 ~ 3 9 세	100.0	1.9	10.7	34.6	37.5	15.2
4 0 ~ 4 9 세	100.0	2.3	13.3	41.9	31.3	11.2
5 0 ~ 5 9 세	100.0	2.6	14.8	35.5	35.4	11.6
6 0 세 이 상	100.0	2.7	22.4	38.7	28.0	8.3
6 5 세 이 상	100.0	3.4	21.3	42.6	24.0	8.7
〈 학 력 별 〉						
중 졸 이 하	100.0	3.6	23.0	40.9	24.3	8.3
고 졸	100.0	2.6	12.3	40.1	34.2	10.7
대 졸 이 상	100.0	2.4	11.6	35.5	35.2	15.2
〈 혼인상태별 〉						
미 혼	100.0	3.7	13.1	38.7	30.9	13.7
배 우 자 있 음	100.0	2.3	16.1	37.3	33.1	11.2
사 별 / 이 혼	100.0	3.4	14.6	45.4	28.0	8.6
〈 경제활동별 〉						
취 업	100.0	2.2	13.8	36.9	35.1	12.0
실업 및 비경제활동	100.0	3.5	16.2	40.6	28.4	11.2
〈 직 업 별 〉						
전 문 / 관 리	100.0	2.3	10.9	36.7	36.8	13.3
사 무	100.0	3.0	11.6	30.4	43.1	11.9
서 비 스 / 판 매	100.0	2.1	18.0	34.8	33.7	11.5
농 립 어 업	100.0	9.5	7.6	43.5	10.1	29.3
기 능 / 노 무	100.0	1.4	12.2	44.0	31.3	11.0
〈 가구소득별 〉						
100만원 미만	100.0	5.6	14.7	44.7	27.9	7.0
100~200만원	100.0	2.2	18.8	42.5	23.7	12.9
200~300만원	100.0	2.0	18.4	38.2	31.4	9.9
300~400만원	100.0	4.4	18.9	36.6	28.0	12.0
400만원 이상	100.0	3.0	14.9	39.9	31.0	11.2

자료: 2018년 목포시 사회조사

[표 8-2] 2년전과 비교한 환경채감도-수질(상수도 및 하천상태)

(단위: %)

구 분	계	매우만족	약간만족	보통	약간 불만족	매우 불만족
2 0 1 8 년	100.0	4.7	18.6	59.2	14.6	2.8
〈 지 역 별 〉						
원 도 심 권	100.0	5.0	23.1	57.2	12.2	2.5
하 당 권	100.0	4.5	14.0	61.3	17.7	2.5
남 악 근 교 권	100.0	4.3	9.7	63.3	18.9	3.8
〈 성 별 〉						
남 자	100.0	5.4	20.1	58.3	13.4	2.9
여 자	100.0	4.1	17.2	60.2	15.9	2.7
〈 연 령 별 〉						
1 5 ~ 2 9 세	100.0	5.0	14.1	64.0	13.5	3.3
3 0 ~ 3 9 세	100.0	2.8	16.3	60.0	17.2	3.7
4 0 ~ 4 9 세	100.0	2.5	14.6	64.6	14.2	4.1
5 0 ~ 5 9 세	100.0	3.5	18.7	59.8	15.8	2.1
6 0 세 이 상	100.0	8.5	27.5	49.6	13.3	1.1
6 5 세 이 상	100.0	9.7	27.5	49.8	11.6	1.4
〈 학 력 별 〉						
중 출 이 하	100.0	8.1	25.3	54.0	10.7	2.0
고 졸	100.0	3.7	17.3	60.1	16.8	2.2
대 출 이 상	100.0	3.2	14.8	62.5	15.4	4.1
〈 혼인상태별 〉						
미 혼	100.0	4.6	16.7	61.8	14.1	2.7
배 우 자 있 음	100.0	3.7	20.1	58.2	15.2	2.9
사 별 / 이 혼	100.0	10.0	16.3	58.1	13.2	2.3
〈 경제활동별 〉						
취 업	100.0	3.5	17.7	59.9	15.6	3.3
실업 및 비경제활동	100.0	6.0	19.6	58.6	13.6	2.3
〈 직 업 별 〉						
전 문 / 관 리	100.0	3.3	13.1	60.0	18.3	5.3
사 무	100.0	5.6	16.7	57.1	19.0	1.7
서 비 스 / 판 매	100.0	3.1	20.4	58.2	14.3	4.0
농 림 어 업	100.0	9.5	7.6	70.8	12.1	0.0
기 능 / 노 무	100.0	2.6	19.0	63.5	13.0	1.9
〈 가구소득별 〉						
100만원 미만	100.0	10.6	18.4	54.4	16.0	0.6
100~200만원	100.0	4.4	21.9	56.1	11.2	6.4
200~300만원	100.0	5.3	21.4	57.9	12.7	2.8
300~400만원	100.0	5.0	20.1	59.4	14.1	1.4
400만원 이상	100.0	4.4	15.0	63.5	13.0	4.0

자료: 2018년 목포시 사회조사

[표 8-3] 2년전과 비교한 환경채감도-쓰레기 처리

(단위: %)

구 분	계	매우만족	약간만족	보통	약간 불만족	매우 불만족
2 0 1 8 년	100.0	6.4	19.8	53.6	16.7	3.5
〈 지 역 별 〉						
원 도 심 권	100.0	6.7	20.6	52.5	16.4	3.8
하 당 권	100.0	6.9	18.7	52.9	18.8	2.6
남 악 근 교 권	100.0	4.7	18.5	57.5	15.4	3.9
〈 성 별 〉						
남 자	100.0	7.1	20.0	53.1	16.4	3.4
여 자	100.0	5.7	19.6	54.0	17.0	3.7
〈 연 령 별 〉						
1 5 ~ 2 9 세	100.0	6.2	17.4	54.9	17.6	3.9
3 0 ~ 3 9 세	100.0	4.6	14.2	61.5	14.8	4.9
4 0 ~ 4 9 세	100.0	4.3	17.3	57.4	17.0	4.0
5 0 ~ 5 9 세	100.0	5.8	18.5	52.2	20.3	3.2
6 0 세 이 상	100.0	9.9	28.8	44.9	14.1	2.2
6 5 세 이 상	100.0	10.5	30.0	44.6	12.8	2.0
〈 학 력 별 〉						
중 졸 이 하	100.0	10.1	25.8	48.9	13.3	1.9
고 졸	100.0	5.5	18.6	55.0	16.1	4.8
대 졸 이 상	100.0	4.4	16.2	55.7	20.1	3.5
〈 혼인상태별 〉						
미 혼	100.0	5.3	16.8	55.5	18.7	3.7
배 우 자 있 음	100.0	6.4	20.7	53.8	15.6	3.5
사 별 / 이 혼	100.0	9.1	22.6	47.6	17.2	3.5
〈 경제활동별 〉						
취 업	100.0	5.4	17.4	55.9	17.4	3.9
실업 및 비경제활동	100.0	7.5	22.3	51.1	16.0	3.1
〈 직 업 별 〉						
전 문 / 관 리	100.0	7.5	12.6	59.2	18.0	2.6
사 무	100.0	4.4	14.6	57.9	20.2	2.8
서 비 스 / 판 매	100.0	5.5	21.5	50.4	16.6	6.1
농 림 어 업	100.0	5.0	24.2	70.8	0.0	0.0
기 능 / 노 무	100.0	4.1	17.1	58.8	17.0	3.1
〈 가구소득별 〉						
100만원 미만	100.0	9.1	24.1	44.3	18.4	4.1
100~200만원	100.0	5.1	22.4	52.0	13.3	7.2
200~300만원	100.0	9.4	22.3	46.3	19.7	2.4
300~400만원	100.0	6.1	18.8	58.1	14.4	2.6
400만원 이상	100.0	6.8	18.8	55.0	16.1	3.4

자료: 2018년 목포시 사회조사

[표 8-4] 2년전과 비교한 환경채감도-생활소음

(단위: %)

구 분	계	매우만족	약간만족	보통	약간 불만족	매우 불만족
2 0 1 8 년	100.0	4.6	14.0	49.2	22.9	9.3
〈 지 역 별 〉						
원 도 심 권	100.0	4.6	15.4	49.6	22.2	8.1
하 당 권	100.0	4.5	11.3	47.3	27.1	9.7
남 악 근 교 권	100.0	4.4	12.6	50.1	20.6	12.3
〈 성 별 〉						
남 자	100.0	4.4	15.7	49.1	21.6	9.1
여 자	100.0	4.7	12.4	49.3	24.2	9.4
〈 연 령 별 〉						
1 5 ~ 2 9 세	100.0	5.0	9.5	52.1	23.3	10.2
3 0 ~ 3 9 세	100.0	2.8	8.7	48.9	27.1	12.5
4 0 ~ 4 9 세	100.0	2.6	13.1	50.3	22.3	11.6
5 0 ~ 5 9 세	100.0	3.3	14.5	50.9	25.9	5.4
6 0 세 이 상	100.0	7.9	22.2	44.6	18.0	7.3
6 5 세 이 상	100.0	8.7	22.6	44.2	16.8	7.7
〈 학 력 별 〉						
중 졸 이 하	100.0	8.3	18.3	44.9	20.9	7.6
고 졸	100.0	3.7	14.4	51.7	20.6	9.6
대 졸 이 상	100.0	2.5	10.3	50.0	27.0	10.2
〈 혼인상태별 〉						
미 혼	100.0	4.4	10.3	51.7	24.1	9.5
배 우 자 있 음	100.0	3.2	16.0	48.5	22.4	9.9
사 별 / 이 혼	100.0	11.6	13.9	46.5	22.3	5.8
〈 경제활동별 〉						
취 업	100.0	2.6	13.7	49.0	25.4	9.3
실업 및 비경제활동	100.0	6.6	14.4	49.5	20.3	9.2
〈 직 업 별 〉						
전 문 / 관 리	100.0	2.9	12.6	53.0	22.8	8.6
사 무	100.0	2.7	9.0	46.2	32.0	10.1
서 비 스 / 판 매	100.0	2.1	15.2	44.1	25.3	13.3
농 림 어 업	100.0	5.0	24.2	53.4	17.4	0.0
기 능 / 노 무	100.0	2.9	15.0	54.1	23.6	4.3
〈 가구소득별 〉						
100만원 미만	100.0	11.8	17.3	46.1	19.3	5.5
100~200만원	100.0	3.9	15.3	48.5	19.5	12.9
200~300만원	100.0	3.2	16.6	44.8	29.0	6.4
300~400만원	100.0	1.9	17.8	52.8	20.0	7.4
400만원 이상	100.0	4.5	16.1	49.1	21.6	8.6

자료: 2018년 목포시 사회조사

[표 8-5] 2년전과 비교한 환경채감도-녹지환경(공원 가로수 등)

(단위: %)

구 분	계	매우만족	약간만족	보통	약간 불만족	매우 불만족
2 0 1 8 년	100.0	6.0	26.0	52.6	11.5	4.0
〈 지 역 별 〉						
원 도 심 권	100.0	5.0	25.1	54.3	10.9	4.7
하 당 권	100.0	6.5	30.8	49.2	11.2	2.3
남 악 근 교 권	100.0	8.4	23.7	50.9	13.6	3.3
〈 성 별 〉						
남 자	100.0	7.3	25.5	52.2	10.7	4.2
여 자	100.0	4.7	26.5	52.9	12.2	3.7
〈 연 령 별 〉						
1 5 ~ 2 9 세	100.0	6.3	25.9	52.5	12.1	3.2
3 0 ~ 3 9 세	100.0	4.7	21.5	61.1	10.6	2.1
4 0 ~ 4 9 세	100.0	5.8	24.7	53.6	9.9	6.0
5 0 ~ 5 9 세	100.0	4.9	25.0	54.9	10.5	4.8
6 0 세 이 상	100.0	7.5	31.0	44.2	13.7	3.5
6 5 세 이 상	100.0	7.6	32.0	43.2	13.6	3.6
〈 학 력 별 〉						
중 졸 이 하	100.0	8.0	27.7	48.5	12.3	3.5
고 졸	100.0	4.3	28.2	50.7	12.0	4.9
대 졸 이 상	100.0	6.1	22.4	57.7	10.4	3.4
〈 혼인상태별 〉						
미 혼	100.0	5.5	25.4	53.5	11.9	3.6
배 우 자 있 음	100.0	5.6	27.3	52.0	10.8	4.2
사 별 / 이 혼	100.0	8.6	21.2	53.0	13.7	3.4
〈 경제활동별 〉						
취 업	100.0	6.3	24.9	53.3	10.7	4.8
실업 및 비경제활동	100.0	5.6	27.1	51.8	12.3	3.1
〈 직 업 별 〉						
전 문 / 관 리	100.0	7.3	18.2	61.1	9.0	4.3
사 무	100.0	4.3	21.2	62.4	11.0	1.0
서 비 스 / 판 매	100.0	6.8	26.9	46.9	13.2	6.1
농 립 어 업	100.0	9.5	5.0	65.6	0.0	19.9
기 능 / 노 무	100.0	5.9	31.1	49.0	9.0	5.0
〈 가구소득별 〉						
100만원 미만	100.0	7.9	22.6	47.7	17.7	4.1
100~200만원	100.0	6.4	21.7	52.1	11.7	8.2
200~300만원	100.0	10.2	25.5	50.5	8.1	5.7
300~400만원	100.0	5.7	27.2	53.2	11.8	2.1
400만원 이상	100.0	6.7	26.8	53.2	7.5	5.8

자료: 2018년 목포시 사회조사

[표 8-6] 환경보전을 위한 노력의 정도-분리수거

(단위: %)

구 분	계	매우 노력함	약간 노력함	보통	별로 노력안함	전혀 노력안함
2018년	100.0	37.2	36.0	20.2	6.1	0.6
〈지역별〉						
원도심권	100.0	34.7	35.7	21.1	7.7	0.8
하당권	100.0	37.0	37.9	21.2	3.8	0.2
남악근교권	100.0	45.2	35.0	15.8	3.5	0.5
〈성별〉						
남자	100.0	30.7	32.7	26.9	8.6	1.2
여자	100.0	43.4	39.2	13.7	3.6	0.1
〈연령별〉						
15~29세	100.0	28.9	37.4	26.9	6.8	0.0
30~39세	100.0	43.4	36.6	14.0	5.1	0.9
40~49세	100.0	40.2	35.8	19.2	3.3	1.5
50~59세	100.0	36.8	40.2	17.0	5.8	0.3
60세 이상	100.0	38.3	31.2	21.4	8.5	0.6
65세 이상	100.0	33.9	32.0	24.6	8.7	0.8
〈학력별〉						
중졸이하	100.0	31.6	35.5	23.6	8.7	0.7
고졸	100.0	39.0	33.0	20.9	6.4	0.7
대졸이상	100.0	39.6	39.5	16.7	3.6	0.6
〈혼인상태별〉						
미혼	100.0	25.6	37.4	27.1	8.5	1.3
배우자있음	100.0	44.3	34.8	16.9	3.7	0.3
사별/이혼	100.0	31.3	38.3	18.6	11.4	0.4
〈경제활동별〉						
취업	100.0	38.2	35.4	19.4	6.0	1.0
실업 및 비경제활동	100.0	36.0	36.6	20.9	6.1	0.3
〈직업별〉						
전문/관리	100.0	43.4	40.6	12.4	2.8	0.7
사무	100.0	31.5	41.7	18.0	8.5	0.3
서비스/판매	100.0	42.8	32.8	19.3	4.5	0.6
농림어업	100.0	42.4	33.5	19.7	4.3	0.0
기능/노무	100.0	32.1	30.5	26.2	9.0	2.2
〈가구소득별〉						
100만원 미만	100.0	30.8	28.6	27.3	13.0	0.3
100~200만원	100.0	30.9	37.9	18.7	11.6	0.8
200~300만원	100.0	40.9	29.1	22.6	6.9	0.5
300~400만원	100.0	32.2	35.5	27.7	3.9	0.7
400만원 이상	100.0	45.2	37.9	14.2	2.4	0.3

자료: 2018년 목포시 사회조사

[표 8-7] 환경보전을 위한 노력의 정도-1회용품 사용 안하기

(단위: %)

구 분	계	매우 노력함	약간 노력함	보통	별로 노력안함	전혀 노력안함
2 0 1 8 년	100.0	14.0	31.7	36.9	16.1	1.4
〈 지 역 별 〉						
원 도 심 권	100.0	13.6	27.9	36.9	19.7	1.9
하 당 권	100.0	14.7	39.1	34.5	11.0	0.6
남 악 근 교 권	100.0	14.4	35.4	39.4	10.1	0.7
〈 성 별 〉						
남 자	100.0	10.8	25.5	39.6	22.3	1.8
여 자	100.0	17.0	37.6	34.3	10.1	1.0
〈 연 령 별 〉						
1 5 ~ 2 9 세	100.0	9.5	22.2	42.8	24.6	0.9
3 0 ~ 3 9 세	100.0	6.3	33.1	40.7	18.5	1.4
4 0 ~ 4 9 세	100.0	17.6	35.5	35.0	9.6	2.3
5 0 ~ 5 9 세	100.0	13.8	39.0	33.4	12.7	1.1
6 0 세 이 상	100.0	20.4	30.5	33.2	14.6	1.2
6 5 세 이 상	100.0	19.4	30.4	32.6	15.9	1.7
〈 학 력 별 〉						
중 졸 이 하	100.0	18.4	29.2	32.6	17.8	2.0
고 졸	100.0	13.7	28.0	39.7	17.5	1.2
대 졸 이 상	100.0	10.8	37.4	37.3	13.3	1.1
〈 혼인상태별 〉						
미 혼	100.0	9.1	20.8	41.8	26.0	2.3
배 우 자 있 음	100.0	16.1	36.6	35.0	11.3	1.0
사 별 / 이 혼	100.0	15.5	34.8	33.9	14.5	1.2
〈 경제활동별 〉						
취 업	100.0	12.1	34.1	35.7	16.3	1.8
실업 및 비경제활동	100.0	15.9	29.2	38.1	15.8	1.0
〈 직 업 별 〉						
전 문 / 관 리	100.0	13.6	42.4	31.1	12.7	0.3
사 무	100.0	9.7	32.3	36.9	20.4	0.7
서 비 스 / 판 매	100.0	14.8	33.8	34.3	14.2	2.9
농 립 어 업	100.0	0.0	16.2	71.6	12.1	0.0
기 능 / 노 무	100.0	9.3	29.7	39.1	19.6	2.2
〈 가구소득별 〉						
100만원 미만	100.0	14.4	27.1	37.7	18.6	2.1
100~200만원	100.0	14.2	28.8	33.9	19.7	3.3
200~300만원	100.0	8.7	29.3	36.6	25.4	0.0
300~400만원	100.0	11.5	34.0	42.5	9.7	2.3
400만원 이상	100.0	14.7	36.3	36.7	12.0	0.3

자료: 2018년 목포시 사회조사

[표 8-8] 환경보전을 위한 노력의 정도-친환경제품 사용하기

(단위: %)

구 분	계	매우 노력함	약간 노력함	보통	별로 노력안함	전혀 노력안함
2 0 1 8 년	100.0	9.7	24.3	39.7	22.7	3.6
〈 지 역 별 〉						
원 도 심 권	100.0	8.8	20.4	39.8	26.5	4.5
하 당 권	100.0	11.2	32.0	37.3	18.5	1.0
남 악 근 교 권	100.0	11.1	28.3	42.0	15.0	3.6
〈 성 별 〉						
남 자	100.0	7.9	19.1	40.4	28.2	4.4
여 자	100.0	11.5	29.3	39.0	17.4	2.8
〈 연 령 별 〉						
1 5 ~ 2 9 세	100.0	8.8	16.5	39.3	32.3	3.2
3 0 ~ 3 9 세	100.0	6.3	25.4	40.6	23.1	4.6
4 0 ~ 4 9 세	100.0	14.6	25.0	37.6	17.8	5.1
5 0 ~ 5 9 세	100.0	9.7	34.7	39.0	14.6	2.0
6 0 세 이 상	100.0	8.9	22.0	41.8	23.9	3.3
6 5 세 이 상	100.0	7.8	19.5	43.2	25.5	4.0
〈 학 력 별 〉						
중 졸 이 하	100.0	9.4	22.5	39.1	24.7	4.3
고 졸	100.0	9.1	21.5	41.0	23.9	4.4
대 졸 이 상	100.0	10.7	28.6	38.7	19.7	2.2
〈 혼인상태별 〉						
미 혼	100.0	7.9	15.4	37.8	33.5	5.5
배 우 자 있 음	100.0	11.3	29.8	40.2	16.4	2.3
사 별 / 이 혼	100.0	7.1	19.9	41.8	25.9	5.3
〈 경제활동별 〉						
취 업	100.0	9.6	26.3	39.1	20.7	4.3
실업 및 비경제활동	100.0	9.9	22.3	40.3	24.7	2.8
〈 직 업 별 〉						
전 문 / 관 리	100.0	9.3	37.0	35.8	17.3	0.5
사 무	100.0	12.1	24.8	40.6	21.0	1.5
서 비 스 / 판 매	100.0	10.1	27.6	34.6	20.3	7.4
농 림 어 업	100.0	5.0	11.3	59.5	16.6	7.6
기 능 / 노 무	100.0	7.6	17.2	46.0	24.2	5.0
〈 가구소득별 〉						
100만원 미만	100.0	7.3	14.8	45.2	28.1	4.6
100~200만원	100.0	8.0	22.8	33.2	28.0	7.9
200~300만원	100.0	7.8	20.9	40.1	26.4	4.8
300~400만원	100.0	7.9	22.5	50.2	17.1	2.3
400만원 이상	100.0	10.6	29.6	41.3	16.9	1.7

자료: 2018년 목포시 사회조사

[표 8-9] 환경보전을 위한 노력의 정도-재활용품 사용하기

(단위: %)

구 분	계	매우 노력함	약간 노력함	보통	별로 노력안함	전혀 노력안함
2018년	100.0	12.2	27.3	38.6	19.5	2.4
〈지역별〉						
원도심권	100.0	11.8	25.4	36.7	22.7	3.4
하당권	100.0	12.3	30.1	41.3	15.4	0.9
남악근교권	100.0	13.5	30.1	41.5	13.8	1.0
〈성별〉						
남자	100.0	8.8	21.5	40.7	25.9	3.1
여자	100.0	15.5	32.8	36.5	13.5	1.8
〈연령별〉						
15~29세	100.0	11.3	20.8	35.6	30.6	1.6
30~39세	100.0	8.5	25.2	42.4	20.6	3.2
40~49세	100.0	16.0	25.4	40.4	15.1	3.1
50~59세	100.0	11.7	34.4	38.9	13.5	1.5
60세 이상	100.0	12.9	30.4	36.9	17.0	2.8
65세 이상	100.0	10.7	28.4	40.5	17.0	3.5
〈학력별〉						
중졸이하	100.0	12.6	30.0	35.2	19.4	2.8
고졸	100.0	11.4	23.8	42.6	19.3	2.9
대졸이상	100.0	12.2	27.3	38.6	19.5	2.4
〈혼인상태별〉						
미혼	100.0	10.3	19.0	35.2	32.4	3.1
배우자있음	100.0	13.4	31.2	39.5	14.1	1.8
사별/이혼	100.0	11.5	28.7	42.3	13.9	3.6
〈경제활동별〉						
취업	100.0	11.2	26.3	40.6	18.8	3.1
실업 및 비경제활동	100.0	13.3	28.3	36.5	20.3	1.6
〈직업별〉						
전문/관리	100.0	11.2	33.3	39.9	15.0	0.6
사무	100.0	13.1	25.4	37.0	23.1	1.5
서비스/판매	100.0	13.4	25.2	40.1	17.0	4.3
농림어업	100.0	5.0	36.3	42.2	8.8	7.6
기능/노무	100.0	7.2	22.4	44.0	21.9	4.5
〈가구소득별〉						
100만원 미만	100.0	10.4	28.7	36.2	21.8	2.9
100~200만원	100.0	11.5	25.6	38.3	19.0	5.6
200~300만원	100.0	6.8	25.9	37.5	27.1	2.7
300~400만원	100.0	8.0	24.4	47.4	17.3	2.9
400만원 이상	100.0	10.8	33.1	39.4	15.3	1.3

자료: 2018년 목포시 사회조사

[표 8-10] 환경보전을 위한 노력의 정도-음식물쓰레기 줄이기

(단위: %)

구 분	계	매우 노력함	약간 노력함	보통	별로 노력안함	전혀 노력안함
2018년	100.0	21.4	35.0	29.8	11.5	2.2
〈지역별〉						
원도심권	100.0	21.5	32.9	28.9	13.4	3.2
하당권	100.0	17.7	39.3	32.6	10.0	0.4
남악근교권	100.0	25.1	37.0	29.6	7.1	1.2
〈성별〉						
남자	100.0	15.7	32.2	32.9	16.2	3.0
여자	100.0	26.9	37.8	26.9	7.0	1.5
〈연령별〉						
15~29세	100.0	13.0	31.9	34.1	17.4	3.6
30~39세	100.0	14.1	39.0	31.5	13.3	2.0
40~49세	100.0	23.9	34.3	30.3	8.7	2.7
50~59세	100.0	24.6	37.3	30.3	7.3	0.5
60세 이상	100.0	29.5	34.0	23.9	10.4	2.2
65세 이상	100.0	28.3	31.7	26.0	11.3	2.7
〈학력별〉						
중졸이하	100.0	26.7	32.1	24.5	13.4	3.3
고졸	100.0	19.5	33.7	33.6	11.5	1.7
대졸이상	100.0	19.3	38.8	30.0	10.0	2.0
〈혼인상태별〉						
미혼	100.0	12.6	29.0	32.8	20.9	4.7
배우자있음	100.0	24.7	37.8	29.4	7.0	1.1
사별/이혼	100.0	27.4	36.6	24.4	10.0	1.7
〈경제활동별〉						
취업	100.0	19.4	35.3	31.9	10.9	2.4
실업 및 비경제활동	100.0	23.5	34.7	27.6	12.1	2.0
〈직업별〉						
전문/관리	100.0	23.8	40.9	25.2	8.8	1.4
사무	100.0	15.5	37.2	34.7	10.7	1.9
서비스/판매	100.0	21.1	34.5	32.4	9.8	2.2
농림어업	100.0	17.4	27.8	47.0	7.8	0.0
기능/노무	100.0	16.4	30.8	34.3	14.3	4.1
〈가구소득별〉						
100만원 미만	100.0	27.3	29.4	26.6	14.3	2.5
100~200만원	100.0	23.9	30.3	31.3	12.8	1.7
200~300만원	100.0	19.9	31.8	29.8	15.5	3.0
300~400만원	100.0	15.0	31.2	44.9	7.2	1.8
400만원 이상	100.0	19.5	40.9	30.4	8.2	1.1

자료: 2018년 목포시 사회조사

[표 8-11] 환경보전을 위한 노력의 정도-합성세계 사용 안하기

(단위: %)

구 분	계	매우 노력함	약간 노력함	보통	별로 노력안함	전혀 노력안함
2018년	100.0	8.5	19.5	41.7	25.4	4.9
〈지역별〉						
원도심권	100.0	7.7	16.0	39.7	30.1	6.5
하당권	100.0	8.1	24.2	46.0	19.1	2.5
남악근교권	100.0	11.5	25.3	43.2	17.6	2.5
〈성별〉						
남자	100.0	5.7	16.6	42.1	30.2	5.5
여자	100.0	11.2	22.3	41.3	20.9	4.3
〈연령별〉						
15~29세	100.0	7.4	18.4	39.9	31.0	3.3
30~39세	100.0	5.5	18.6	42.0	28.8	5.1
40~49세	100.0	12.4	20.6	36.6	23.8	6.5
50~59세	100.0	8.4	24.7	46.1	17.4	3.4
60세 이상	100.0	8.4	16.1	43.8	25.6	6.0
65세 이상	100.0	7.6	14.4	45.4	25.8	6.8
〈학력별〉						
중졸이하	100.0	8.7	17.6	40.9	26.2	6.6
고졸	100.0	8.8	18.7	42.8	25.0	4.6
대졸이상	100.0	8.0	21.8	41.1	25.3	3.8
〈혼인상태별〉						
미혼	100.0	7.0	14.1	39.2	33.9	5.7
배우자있음	100.0	9.4	23.2	43.1	20.6	3.7
사별/이혼	100.0	7.9	15.1	40.7	27.6	8.7
〈경제활동별〉						
취업	100.0	7.7	18.9	42.2	25.6	5.6
실업 및 비경제활동	100.0	9.3	20.1	41.1	25.3	4.1
〈직업별〉						
전문/관리	100.0	9.1	25.8	38.6	24.8	1.7
사무	100.0	8.1	17.7	44.6	26.5	3.1
서비스/판매	100.0	9.4	19.0	41.3	23.3	6.9
농림어업	100.0	0.0	12.7	66.5	13.3	7.6
기능/노무	100.0	4.4	14.1	43.6	29.3	8.6
〈가구소득별〉						
100만원 미만	100.0	7.5	9.3	44.8	30.1	8.4
100~200만원	100.0	8.8	14.9	36.1	31.6	8.7
200~300만원	100.0	3.9	16.8	46.6	24.7	7.9
300~400만원	100.0	4.0	18.7	47.1	24.3	5.9
400만원 이상	100.0	10.9	24.7	42.1	20.9	1.4

자료: 2018년 목포시 사회조사

9 사회와 복지

[표 9-1] 사회적 약자에 대한 포용 정도-장애인

(단위: %)

구 분	계	포용	매우 수용	약간 수용	보통	거부	약간 배타	매우 배타	해당없음, 모름
2018년	100.0	52.0	16.9	35.2	37.8	6.0	5.5	0.5	4.2
〈지역별〉									
원도심권	100.0	53.3	20.1	33.2	38.0	5.8	5.4	0.4	2.8
하당권	100.0	53.0	11.5	41.5	34.6	6.9	6.4	0.5	5.5
남악근교권		46.9	12.4	34.6	40.4	5.7	4.8	0.9	7.0
〈성별〉									
남자	100.0	52.2	17.4	34.8	38.0	5.7	5.6	0.1	4.1
여자	100.0	51.9	16.4	35.5	37.6	6.3	5.4	0.9	4.2
〈연령별〉									
15~29세	100.0	40.9	14.5	26.4	40.9	10.4	8.7	1.7	7.8
30~39세	100.0	48.4	18.0	30.4	40.1	6.7	6.7	0.0	4.8
40~49세	100.0	55.2	15.6	39.5	35.4	5.2	5.0	0.2	4.2
50~59세	100.0	56.8	14.0	42.9	36.5	4.1	4.1	0.0	2.6
60세 이상	100.0	58.3	21.5	36.8	36.3	3.7	3.3	0.4	1.6
65세 이상	100.0	56.1	18.9	37.2	38.9	3.4	2.9	0.6	1.6
〈학력별〉									
중졸이하	100.0	55.1	22.5	32.6	35.3	5.8	5.4	0.3	3.8
고졸	100.0	51.0	13.8	37.3	38.7	5.6	5.4	0.3	4.6
대졸이상	100.0	50.7	15.7	35.0	38.7	6.6	5.7	0.9	4.0
〈혼인상태별〉									
미혼	100.0	44.8	18.2	26.6	38.5	10.1	8.8	1.3	6.6
배우자있음	100.0	55.4	14.7	40.7	36.8	4.7	4.5	0.2	3.2
사별/이혼	100.0	53.9	24.2	29.7	40.5	2.4	2.0	0.4	3.1
〈경제활동별〉									
취업	100.0	51.3	15.2	36.1	38.8	6.3	5.6	0.7	3.7
실업및비경제활동	100.0	52.9	18.6	34.3	36.7	5.7	5.4	0.3	4.7
〈직업별〉									
전문/관리	100.0	52.2	18.6	33.6	38.6	5.9	5.3	0.6	3.3
사무	100.0	53.6	18.5	35.2	37.3	5.5	4.9	0.6	3.6
서비스/판매	100.0	52.8	12.3	40.5	36.7	7.8	6.7	1.1	2.7
농림어업	100.0	61.9	29.5	32.4	33.0	0.0	0.0	0.0	5.1
기능/노무	100.0	46.1	13.5	32.6	43.3	5.3	5.0	0.4	5.3
〈가구소득별〉									
100만원 미만	100.0	57.4	22.6	34.8	34.7	4.4	4.0	0.4	3.5
100~200만원	100.0	46.2	17.8	28.4	44.1	5.7	5.7	0.0	3.9
200~300만원	100.0	49.2	14.3	34.9	43.8	3.4	3.4	0.0	3.6
300~400만원	100.0	55.9	10.9	45.0	37.6	3.4	3.0	0.4	3.1
400만원 이상	100.0	54.3	13.6	40.7	38.5	3.4	2.8	0.6	3.9

자료: 2018년 목포시 사회조사

[표 9-2] 사회적 약자에 대한 포용 정도-취약가정 자녀(조손가정/한부모가정 등)

(단위: %)

구 분	계	포용	매우 수용	약간 수용	보통	거부	약간 배타	매우 배타	해당없음, 모름
2018년	100.0	50.9	17.3	33.6	38.2	5.4	5.2	0.3	5.5
〈지역별〉									
원도심권	100.0	53.3	20.7	32.6	37.2	5.4	5.1	0.3	4.0
하당권	100.0	49.5	12.0	37.5	37.7	4.9	4.9	0.0	7.9
남악근교권		44.6	12.6	32.1	41.7	6.0	5.6	0.4	7.6
〈성별〉									
남자	100.0	50.4	16.7	33.7	38.6	4.9	4.7	0.2	6.1
여자	100.0	51.3	17.9	33.4	37.7	6.0	5.6	0.4	5.0
〈연령별〉									
15~29세	100.0	41.2	15.8	25.3	41.0	8.0	8.0	0.0	9.8
30~39세	100.0	45.0	19.3	25.8	43.2	5.8	5.8	0.0	6.0
40~49세	100.0	52.3	14.5	37.8	37.2	5.3	4.5	0.8	5.2
50~59세	100.0	55.1	12.7	42.4	35.9	5.0	4.6	0.3	4.0
60세 이상	100.0	59.1	23.2	35.8	34.8	3.4	3.2	0.2	2.7
65세 이상	100.0	56.8	22.8	34.0	37.3	3.0	2.7	0.3	2.9
〈학력별〉									
중졸이하	100.0	58.9	25.9	33.0	30.7	5.4	5.0	0.4	5.1
고졸	100.0	46.0	12.9	33.1	42.1	5.3	5.2	0.1	6.5
대졸이상	100.0	49.7	15.2	34.5	39.9	5.6	5.2	0.4	4.8
〈혼인상태별〉									
미혼	100.0	42.9	18.5	24.4	41.0	7.6	7.4	0.3	8.5
배우자있음	100.0	53.5	15.4	38.1	37.5	4.5	4.3	0.2	4.5
사별/이혼	100.0	57.9	23.6	34.3	34.6	4.5	4.1	0.4	3.0
〈경제활동별〉									
취업	100.0	48.9	15.0	33.9	40.9	5.5	5.0	0.4	4.7
실업및비경제활동	100.0	52.9	19.8	33.2	35.3	5.4	5.3	0.1	6.3
〈직업별〉									
전문/관리	100.0	51.1	16.2	34.9	41.1	4.3	4.0	0.4	3.5
사무	100.0	48.7	16.1	32.6	39.3	6.0	5.0	1.0	6.0
서비스/판매	100.0	48.4	13.4	35.0	41.3	6.2	6.0	0.2	4.0
농림어업	100.0	61.9	22.4	39.5	28.5	0.0	0.0	0.0	9.5
기능/노무	100.0	47.2	15.1	32.1	41.9	5.2	4.8	0.5	5.7
〈가구소득별〉									
100만원 미만	100.0	55.8	23.2	32.6	33.1	3.9	2.9	1.0	7.2
100~200만원	100.0	51.5	16.8	34.7	40.4	3.4	3.4	0.0	4.7
200~300만원	100.0	43.0	15.8	27.1	47.5	5.8	5.5	0.4	3.7
300~400만원	100.0	50.5	11.0	39.4	42.4	2.4	1.9	0.4	4.8
400만원 이상	100.0	53.3	12.1	41.2	37.0	4.2	4.2	0.0	5.5

자료: 2018년 목포시 사회조사

[표 9-3] 사회적 약자에 대한 포용 정도-외국인 노동자

(단위: %)

구 분	계	포용	매우 수용	약간 수용	보통	거부	약간 배타	매우 배타	해당없음, 모름
2018년	100.0	30.0	8.2	21.8	45.4	17.5	15.1	2.5	7.1
〈지역별〉									
원도심권	100.0	29.2	9.6	19.6	44.9	20.6	17.6	3.0	5.3
하당권	100.0	34.4	5.9	28.5	44.6	13.6	12.2	1.4	7.4
남악근교권		27.6	6.2	21.4	47.8	12.1	10.2	1.9	12.5
〈성별〉									
남자	100.0	31.0	8.6	22.4	47.3	15.5	13.7	1.8	6.1
여자	100.0	29.0	7.8	21.3	43.5	19.5	16.4	3.1	8.0
〈연령별〉									
15~29세	100.0	25.2	8.3	17.0	45.6	19.2	17.4	1.8	10.0
30~39세	100.0	32.6	10.7	21.9	46.6	14.5	12.4	2.1	6.3
40~49세	100.0	29.4	8.1	21.3	45.8	17.7	14.6	3.0	7.2
50~59세	100.0	34.0	5.6	28.3	45.1	14.6	14.6	0.0	6.4
60세 이상	100.0	30.0	8.5	21.5	44.2	20.3	15.5	4.8	5.4
65세 이상	100.0	29.0	8.2	20.8	44.8	20.2	14.4	5.9	6.0
〈학력별〉									
중졸이하	100.0	32.2	9.8	22.4	40.9	19.4	15.7	3.6	7.5
고졸	100.0	26.9	7.3	19.6	47.8	17.9	16.3	1.7	7.4
대졸이상	100.0	31.6	7.9	23.7	46.3	15.7	13.3	2.4	6.4
〈혼인상태별〉									
미혼	100.0	26.2	9.5	16.7	46.4	17.6	15.8	1.8	9.8
배우자있음	100.0	31.6	7.0	24.6	44.8	17.6	15.1	2.5	6.0
사별/이혼	100.0	31.7	10.6	21.1	45.5	17.2	13.2	3.9	5.6
〈경제활동별〉									
취업	100.0	30.8	7.7	23.0	47.3	16.4	14.4	2.0	5.5
실업및비경제활동	100.0	29.2	8.7	20.5	43.3	18.7	15.7	3.0	8.8
〈직업별〉									
전문/관리	100.0	35.9	9.4	26.5	45.2	15.5	13.7	1.8	3.5
사무	100.0	29.4	9.3	20.1	45.0	19.0	16.7	2.3	6.6
서비스/판매	100.0	29.5	6.0	23.6	47.5	16.2	14.0	2.2	6.7
농림어업	100.0	29.3	5.0	24.3	53.7	7.6	7.6	0.0	9.4
기능/노무	100.0	29.4	7.9	21.5	50.0	16.1	14.5	1.7	4.4
〈가구소득별〉									
100만원 미만	100.0	29.9	10.1	19.8	42.3	21.1	15.2	6.0	6.7
100~200만원	100.0	30.9	9.1	21.8	47.9	15.1	12.2	2.8	6.1
200~300만원	100.0	26.4	5.9	20.5	51.2	18.6	16.9	1.7	3.8
300~400만원	100.0	31.0	5.6	25.5	49.1	14.2	14.2	0.0	5.7
400만원 이상	100.0	32.9	7.4	25.6	51.9	9.2	6.7	2.5	6.0

자료: 2018년 목포시 사회조사

[표 9-4] 사회적 약자에 대한 포용 정도- 결혼 이민자

(단위: %)

구 분	계	포용	매우 수용	약간 수용	보통	거부	약간 배타	매우 배타	해당없음, 모름
2018년	100.0	33.2	9.7	23.5	45.0	13.8	10.8	3.0	7.9
〈지역별〉									
원도심권	100.0	32.8	12.3	20.5	43.8	17.8	13.5	4.3	5.6
하당권	100.0	37.6	5.9	31.7	46.7	7.3	6.6	0.6	8.4
남약근교권		29.7	5.5	24.3	47.1	8.2	6.5	1.7	14.9
〈성별〉									
남자	100.0	33.2	10.0	23.2	47.9	11.1	9.3	1.8	7.8
여자	100.0	33.2	9.3	23.9	42.3	16.3	12.2	4.2	8.1
〈연령별〉									
15~29세	100.0	29.0	9.2	19.8	46.0	15.0	12.9	2.0	10.0
30~39세	100.0	34.7	12.1	22.6	45.0	11.6	9.3	2.3	8.6
40~49세	100.0	34.8	8.4	26.4	45.3	12.3	10.2	2.1	7.6
50~59세	100.0	34.5	7.1	27.5	45.9	11.3	9.5	1.8	8.3
60세 이상	100.0	33.7	11.5	22.2	43.3	17.4	11.3	6.1	5.6
65세 이상	100.0	33.3	11.6	21.8	42.5	18.7	11.1	7.6	5.6
〈학력별〉									
중졸 이하	100.0	36.0	13.3	22.8	39.6	17.4	12.3	5.1	7.0
고졸	100.0	31.0	8.2	22.8	48.2	12.3	9.7	2.6	8.6
대졸 이상	100.0	33.4	8.5	24.9	46.1	12.6	10.7	1.9	8.0
〈혼인상태별〉									
미혼	100.0	29.9	11.1	18.8	44.4	15.7	13.6	2.1	10.0
배우자 있음	100.0	34.2	8.6	25.6	45.6	13.0	9.7	3.3	7.3
사별 / 이혼	100.0	36.8	11.5	25.4	44.0	13.1	9.0	4.2	6.0
〈경제활동별〉									
취업	100.0	32.5	8.5	24.0	47.4	13.3	11.0	2.3	6.8
실업 및 비경제활동	100.0	34.0	10.9	23.1	42.6	14.3	10.6	3.8	9.1
〈직업별〉									
전문 / 관리	100.0	38.8	9.6	29.2	44.7	11.5	9.1	2.5	5.0
사무	100.0	31.0	7.2	23.8	48.8	13.3	11.0	2.3	6.8
서비스/판매	100.0	28.7	6.5	22.2	47.2	15.7	12.9	2.8	8.4
농림어업	100.0	24.8	5.0	19.8	61.3	0.0	0.0	0.0	13.9
기능 / 노무	100.0	34.1	11.7	22.4	48.2	11.8	10.2	1.6	5.9
〈가구소득별〉									
100만원 미만	100.0	38.1	14.6	23.4	37.8	16.6	10.2	6.4	7.5
100~200만원	100.0	34.5	10.1	24.5	47.6	11.2	8.3	2.8	6.7
200~300만원	100.0	27.8	5.0	22.8	50.6	16.3	12.1	4.2	5.3
300~400만원	100.0	31.0	6.5	24.4	51.7	10.0	7.9	2.1	7.3
400만원 이상	100.0	31.8	7.1	24.7	52.5	7.4	5.1	2.3	8.4

자료: 2018년 목포시 사회조사

[표 9-5] 사회적 약자에 대한 포용 정도-전과자

(단위: %)

구 분	계	포용	매우 수용	약간 수용	보통	거부	약간 배타	매우 배타	해당없음, 모름
2018년	100.0	5.7	1.4	4.3	19.8	63.2	24.8	38.4	11.3
〈지역별〉									
원도심권	100.0	4.6	1.2	3.4	17.8	66.3	24.9	41.4	11.3
하당권	100.0	6.5	1.6	5.0	23.8	58.3	31.4	26.9	11.4
남악근교권		8.1	2.0	6.2	22.0	58.5	17.1	41.4	11.4
〈성별〉									
남자	100.0	6.6	1.8	4.8	22.1	59.2	26.3	32.9	12.1
여자	100.0	4.7	1.0	3.7	17.7	66.9	23.3	43.6	10.6
〈연령별〉									
15~29세	100.0	4.2	1.2	3.0	23.0	58.8	18.1	40.7	14.0
30~39세	100.0	6.4	1.9	4.5	17.5	61.8	25.5	36.2	14.3
40~49세	100.0	4.7	1.3	3.4	19.0	64.1	27.1	37.0	12.2
50~59세	100.0	6.6	0.7	5.9	20.0	64.8	28.9	35.9	8.6
60세 이상	100.0	6.5	1.9	4.6	19.0	66.0	25.1	40.9	8.4
65세 이상	100.0	6.7	1.7	5.0	18.3	65.2	24.3	40.9	9.8
〈학력별〉									
중졸이하	100.0	7.0	1.6	5.4	15.7	67.0	23.6	43.4	10.3
고졸	100.0	5.6	1.7	3.9	22.6	59.6	25.8	33.8	12.2
대졸이상	100.0	4.7	0.9	3.7	20.2	63.9	24.6	39.3	11.2
〈혼인상태별〉									
미혼	100.0	5.6	1.7	3.9	23.5	57.7	20.0	37.7	13.1
배우자있음	100.0	4.8	1.3	3.5	18.4	66.5	28.6	37.8	10.3
사별/이혼	100.0	10.0	1.2	8.8	17.6	60.5	17.7	42.7	11.8
〈경제활동별〉									
취업	100.0	5.5	1.2	4.3	20.7	63.8	27.1	36.7	10.1
실업및비경제활동	100.0	5.8	1.6	4.2	19.0	62.5	22.3	40.1	12.7
〈직업별〉									
전문/관리	100.0	6.3	2.3	4.0	23.1	59.0	24.2	34.8	11.6
사무	100.0	4.0	0.0	4.0	17.0	70.4	24.9	45.6	8.6
서비스/판매	100.0	4.5	0.9	3.5	19.6	66.5	28.9	37.6	9.4
농림어업	100.0	0.0	0.0	0.0	25.6	64.8	27.4	37.4	9.5
기능/노무	100.0	7.5	1.6	5.9	22.4	59.3	28.3	31.0	10.7
〈가구소득별〉									
100만원 미만	100.0	9.6	1.6	8.1	21.1	52.4	17.4	35.0	16.8
100~200만원	100.0	9.7	3.6	6.1	18.8	57.8	20.6	37.2	13.7
200~300만원	100.0	5.2	1.4	3.8	24.0	63.0	32.7	30.3	7.8
300~400만원	100.0	2.1	0.4	1.7	24.6	64.8	29.9	34.9	8.5
400만원 이상	100.0	7.9	1.9	6.0	24.4	56.3	29.8	26.5	11.4

자료: 2018년 목포시 사회조사

[표 9-6] 사회적 약자에 대한 포용 정도-새로운 이웃

(단위: %)

구 분	계	포용	매우 수용	약간 수용	보통	거부	약간 배타	매우 배타	해당없음, 모름
2018년	100.0	38.9	12.5	26.3	50.6	5.3	4.4	0.9	5.2
〈지역별〉									
원도심권	100.0	39.4	16.3	23.2	51.0	5.7	5.0	0.7	3.9
하당권	100.0	37.4	7.4	30.0	51.4	4.9	3.8	1.2	6.2
남악근교권		38.7	6.3	32.3	48.5	4.3	3.0	1.3	8.5
〈성별〉									
남자	100.0	38.6	12.6	26.0	49.6	5.6	4.8	0.8	6.2
여자	100.0	39.1	12.5	26.6	51.5	5.0	3.9	1.1	4.3
〈연령별〉									
15~29세	100.0	34.9	11.7	23.1	49.5	7.5	6.7	0.8	8.1
30~39세	100.0	31.1	12.8	18.2	57.5	4.1	3.4	0.7	7.4
40~49세	100.0	39.1	12.1	27.0	51.1	4.4	3.8	0.6	5.3
50~59세	100.0	37.5	9.2	28.3	53.7	4.8	3.8	1.0	4.0
60세 이상	100.0	48.7	16.1	32.6	44.1	5.2	3.7	1.5	2.0
65세 이상	100.0	49.2	16.5	32.8	42.9	5.9	4.4	1.5	1.9
〈학력별〉									
중졸이하	100.0	47.1	18.1	29.0	43.5	5.5	4.6	0.9	3.8
고졸	100.0	34.7	10.2	24.5	52.4	6.5	5.2	1.2	6.4
대졸이상	100.0	36.7	10.7	26.1	54.3	3.9	3.2	0.6	5.1
〈혼인상태별〉									
미혼	100.0	34.8	12.9	21.9	50.4	6.4	5.8	0.7	8.3
배우자있음	100.0	40.1	11.6	28.4	51.1	4.6	3.4	1.2	4.3
사별/이혼	100.0	43.2	16.2	27.0	48.8	5.8	5.6	0.3	2.1
〈경제활동별〉									
취업	100.0	35.0	10.7	24.3	55.8	3.9	2.8	1.0	5.3
실업및비경제활동	100.0	42.9	14.5	28.4	45.1	6.8	6.0	0.8	5.1
〈직업별〉									
전문/관리	100.0	36.8	11.4	25.4	54.9	4.4	3.2	1.2	3.8
사무	100.0	32.4	10.6	21.8	57.0	4.2	3.6	0.6	6.4
서비스/판매	100.0	34.6	7.9	26.7	58.0	2.2	1.4	0.7	5.2
농림어업	100.0	30.1	22.4	7.7	28.4	19.9	12.1	7.8	21.7
기능/노무	100.0	36.2	13.6	22.6	53.8	4.7	3.5	1.2	5.2
〈가구소득별〉									
100만원 미만	100.0	42.7	16.9	25.7	43.1	8.0	7.5	0.5	6.2
100~200만원	100.0	38.2	15.6	22.6	55.2	3.6	2.5	1.1	3.0
200~300만원	100.0	34.0	8.4	25.6	57.3	4.4	2.8	1.6	4.3
300~400만원	100.0	33.4	7.7	25.7	59.6	2.2	1.5	0.7	4.7
400만원 이상	100.0	37.8	8.8	29.0	53.6	3.4	2.7	0.8	5.1

자료: 2018년 목포시 사회조사

[표 9-7] 보육시설 선택시 고려사항(1순위)

(단위: %)

구 분	계	미취학 자녀 있음	소계	교육내용	주변 환경과 안전시설	운영시간	보육시설 지출비용	집과의 거리	국,공립 여부	미취학 자녀 없음
2018년 〈지역별〉	100.0	9.8	100.0	29.0	32.7	2.9	9.7	23.1	2.5	90.2
원도심권	100.0	7.4	100.0	25.8	42.4	1.9	7.9	20.6	1.4	92.6
당권	100.0	10.8	100.0	24.3	31.5	4.9	9.2	26.5	3.6	89.2
남악근교권	100.0	16.4	100.0	36.9	19.7	2.9	12.8	24.4	3.3	83.6
〈성별〉										
남자	100.0	10.0	100.0	21.6	42.6	0.8	10.7	22.9	1.5	90.0
여자	100.0	9.6	100.0	36.3	22.9	5.0	8.8	23.4	3.5	90.4
〈연령별〉										
15~29세	100.0	2.0	100.0	37.9	38.5	0.0	0.0	23.6	0.0	98.0
30~39세	100.0	41.0	100.0	30.2	31.3	2.8	7.8	25.7	2.2	59.0
40~49세	100.0	11.5	100.0	26.3	29.9	4.5	17.9	19.7	1.7	88.5
50~59세	100.0	1.7	100.0	0.0	80.0	0.0	0.0	0.0	20.0	98.3
60세 이상	100.0	0.9	100.0	45.5	23.9	0.0	17.3	13.3	0.0	99.1
65세 이상	100.0	0.8	100.0	72.4	0.0	0.0	27.6	0.0	0.0	99.2
〈학력별〉										
중졸이하	100.0	1.5	100.0	22.4	53.9	8.6	8.5	6.5	0.0	98.5
고졸	100.0	7.8	100.0	35.2	35.2	0.0	8.0	19.5	2.2	92.2
대졸이상	100.0	18.4	100.0	26.7	30.2	3.8	10.6	25.9	2.8	81.6
〈혼인상태별〉										
미혼	100.0	0.1	100.0	0.0	0.0	0.0	0.0	100.0	0.0	99.9
배우자있음	100.0	16.5	100.0	29.7	32.3	3.0	9.6	23.4	1.9	83.5
사별/이혼	100.0	1.8	100.0	0.0	53.7	0.0	16.8	0.0	29.4	98.2
〈경제활동별〉										
취업	100.0	13.3	100.0	24.0	38.7	4.2	9.3	20.6	3.2	86.7
실업및비경제활동	100.0	6.1	100.0	40.4	18.8	0.0	10.7	29.1	1.0	93.9
〈직업별〉										
전문/관리	100.0	23.8	100.0	15.5	43.0	7.4	7.3	21.2	5.7	76.2
사무	100.0	12.7	100.0	37.7	31.2	2.7	7.6	17.2	3.6	87.3
서비스/판매	100.0	9.5	100.0	24.1	39.0	1.9	13.3	21.8	0.0	90.5
농림어업	100.0	10.3	100.0	0.0	49.6	0.0	0.0	0.0	50.4	89.7
기능/노무	100.0	10.7	100.0	29.5	36.3	2.7	10.0	21.4	0.0	89.3
〈가구소득별〉										
100만원 미만	100.0	0.8	100.0	55.0	45.0	0.0	0.0	0.0	0.0	99.2
100~200만원	100.0	5.2	100.0	8.6	80.8	0.0	10.7	0.0	0.0	94.8
200~300만원	100.0	15.3	100.0	23.6	39.3	0.0	4.2	28.7	4.1	84.7
300~400만원	100.0	15.7	100.0	13.1	52.9	2.4	11.5	15.3	4.8	84.3
400만원 이상	100.0	17.0	100.0	30.4	23.0	1.8	14.6	28.1	2.2	83.0

자료: 2018년 목포시 사회조사

[표 9-8] 보육시설 선택시 고려사항(2순위)

(단위: %)

구 분	계	미취학 자녀 있음	소계	교육내용	주변 환경과 안전시설	운영시간	보육시설 지출비용	집과의 거리	국,공립 여부	미취학 자녀 없음
2018년 〈지역별〉	100.0	9.8	100.0	29.4	23.4	6.6	15.2	16.4	8.9	90.2
원도심권	100.0	7.4	100.0	31.6	23.1	6.9	10.5	15.8	12.0	92.6
하당권	100.0	10.8	100.0	27.2	16.3	8.3	22.3	20.6	5.3	89.2
남악근교권	100.0	16.4	100.0	28.0	28.9	5.0	16.8	14.3	7.0	83.6
〈성별〉										
남자	100.0	10.0	100.0	31.6	20.0	7.4	16.4	14.7	10.0	90.0
여자	100.0	9.6	100.0	27.3	26.8	5.9	14.0	18.2	7.8	90.4
〈연령별〉										
15~29세	100.0	2.0	100.0	11.9	0.0	0.0	46.8	41.2	0.0	98.0
30~39세	100.0	41.0	100.0	33.5	21.9	6.5	11.8	18.6	7.7	59.0
40~49세	100.0	11.5	100.0	23.4	32.6	9.9	17.0	9.3	7.7	88.5
50~59세	100.0	1.7	100.0	12.4	20.0	0.0	23.8	0.0	43.8	98.3
60세 이상	100.0	0.9	100.0	30.6	22.9	0.0	23.9	0.0	22.7	99.1
65세 이상	100.0	0.8	100.0	27.6	36.4	0.0	0.0	0.0	36.0	99.2
〈학력별〉										
중졸이하	100.0	1.5	100.0	59.5	11.3	0.0	0.0	9.5	19.8	98.5
고졸	100.0	7.8	100.0	14.0	23.9	6.2	32.0	15.9	7.9	92.2
대졸이상	100.0	18.4	100.0	34.4	24.0	7.3	8.7	17.1	8.6	81.6
〈혼인상태별〉										
미혼	100.0	0.1	100.0	100.0	0.0	0.0	0.0	0.0	0.0	99.9
배우자있음	100.0	16.5	100.0	29.5	23.3	6.8	15.6	15.7	9.1	83.5
사별/이혼	100.0	1.8	100.0	16.8	29.4	0.0	0.0	53.7	0.0	98.2
〈경제활동별〉										
취업	100.0	13.3	100.0	32.2	21.0	9.0	13.9	15.7	8.3	86.7
실업및비경제활동	100.0	6.1	100.0	23.3	28.9	1.4	18.1	18.2	10.2	93.9
〈직업별〉										
전문/관리	100.0	23.8	100.0	47.6	12.1	14.0	9.1	13.3	3.9	76.2
사무	100.0	12.7	100.0	23.2	20.4	6.5	10.0	26.3	13.5	87.3
서비스/판매	100.0	9.5	100.0	28.2	26.0	4.3	11.8	19.7	10.0	90.5
농림어업	100.0	10.3	100.0	49.6	50.4	0.0	0.0	0.0	0.0	89.7
기능/노무	100.0	10.7	100.0	15.3	30.1	7.9	29.3	7.1	10.3	89.3
〈가구소득별〉										
100만원 미만	100.0	0.8	100.0	45.0	0.0	0.0	0.0	0.0	55.0	99.2
100~200만원	100.0	5.2	100.0	48.0	8.6	0.0	0.0	36.3	7.1	94.8
200~300만원	100.0	15.3	100.0	22.9	20.5	7.8	31.4	7.4	10.0	84.7
300~400만원	100.0	15.7	100.0	36.2	7.0	12.3	21.3	6.7	16.5	84.3
400만원 이상	100.0	17.0	100.0	26.9	35.0	11.6	6.2	20.4	0.0	83.0

자료: 2018년 목포시 사회조사

[표 9-9] 가장 시급하게 해결해야 할 보육문제

(단위: %)

구 분	계	보육비 지원 확대	국공립 보육시설 확충	직장내 보육시설 확충	보육 서비스의 질적 향상	보육시설에 대한 관리감독 강화	육아 휴직제도 등의 정착	기타
2018년	100.0	21.4	22.5	14.7	16.6	13.7	10.9	0.1
〈지역별〉								
원도심권	100.0	21.8	23.3	14.9	17.9	11.0	11.1	0.0
하당권	100.0	20.6	16.7	21.6	13.4	19.0	8.7	0.0
남악근교권	100.0	21.1	26.6	6.6	16.3	16.2	12.7	0.5
〈성별〉								
남자	100.0	23.0	25.2	13.0	15.1	14.8	8.9	0.0
여자	100.0	19.9	20.0	16.5	18.1	12.6	12.8	0.2
〈연령별〉								
15~29세	100.0	25.0	19.0	7.6	15.5	12.2	20.5	0.3
30~39세	100.0	26.4	17.6	17.2	15.0	15.5	8.2	0.2
40~49세	100.0	15.4	24.0	15.3	21.4	16.7	7.2	0.0
50~59세	100.0	17.2	28.1	17.0	15.4	12.3	10.0	0.0
60세 이상	100.0	23.1	23.4	17.5	15.8	12.4	7.8	0.0
65세 이상	100.0	25.3	22.0	17.2	14.3	13.4	7.8	0.0
〈학력별〉								
중졸이하	100.0	25.6	19.3	14.5	14.5	14.4	11.7	0.0
고졸	100.0	21.3	24.2	14.5	16.6	13.5	9.6	0.2
대졸이상	100.0	18.2	23.3	15.2	18.4	13.2	11.6	0.1
〈혼인상태별〉								
미혼	100.0	22.5	20.1	10.2	15.6	13.7	17.7	0.2
배우자있음	100.0	20.5	24.0	16.3	17.8	13.5	7.9	0.1
사별/이혼	100.0	23.1	21.4	18.6	13.7	14.5	8.7	0.0
〈경제활동별〉								
취업	100.0	19.7	24.6	17.0	16.2	13.2	9.4	0.0
실업 및 비경제활동	100.0	23.3	20.3	12.4	17.1	14.2	12.5	0.2
〈직업별〉								
전문/관리	100.0	14.9	25.2	12.2	20.5	15.0	12.3	0.0
사무	100.0	23.2	26.4	17.1	11.4	12.0	9.9	0.0
서비스/판매	100.0	19.4	23.2	19.8	17.4	11.5	8.6	0.0
농림어업	100.0	13.3	25.5	25.0	0.0	24.1	12.1	0.0
기능/노무	100.0	21.9	24.7	16.4	15.0	14.5	7.5	0.0
〈가구소득별〉								
100만원 미만	100.0	27.4	19.5	16.9	12.0	13.8	10.4	0.0
100~200만원	100.0	15.0	27.9	26.0	14.3	8.2	8.6	0.0
200~300만원	100.0	23.5	24.6	13.7	12.3	16.2	9.7	0.0
300~400만원	100.0	19.7	27.6	14.9	19.3	11.7	6.8	0.0
400만원 이상	100.0	17.4	24.8	16.9	20.5	13.0	7.4	0.0

자료: 2018년 목포시 사회조사

[표 9-10] 노인 일자리 사업유형

(단위: %)

구 분	계	노인 돌보는 사업 (노노 케어)	취약계층 지원	공공시설 봉사 (보육시설 등)	경륜 전수활동 (간접제조 등)	공동작업형	제조 판매형 (식품 및 공산품 제조판매)	서비스 제공형 (청소년 교육 등)	인력파견형 (지역일손 도우미 등)	기타
2018년	100.0	24.1	19.1	17.2	9.1	15.7	2.9	5.7	6.2	0.0
〈지역별〉										
원도심권	100.0	22.9	20.0	17.7	9.6	13.4	3.3	6.3	6.9	0.0
하당권	100.0	28.9	15.9	15.1	6.3	20.4	2.8	5.7	4.7	0.0
남악근교권	100.0	22.5	19.9	18.1	10.3	18.0	1.6	3.7	5.7	0.2
〈성별〉										
남자	100.0	25.1	19.0	16.9	8.7	15.3	3.8	5.0	6.2	0.0
여자	100.0	23.2	19.3	17.5	9.4	16.1	2.0	6.4	6.2	0.1
〈연령별〉										
15~29세	100.0	22.4	21.4	16.6	14.8	9.5	1.8	7.8	5.7	0.0
30~39세	100.0	22.1	21.3	15.3	8.6	18.9	3.1	6.0	4.7	0.0
40~49세	100.0	23.0	15.8	18.8	9.0	19.9	3.0	5.0	5.4	0.2
50~59세	100.0	23.9	18.9	15.6	7.0	17.3	4.6	6.9	5.9	0.0
60세 이상	100.0	28.2	18.6	18.9	5.8	14.6	2.2	3.3	8.4	0.0
65세 이상	100.0	30.6	15.8	19.2	6.0	14.2	2.4	2.5	9.4	0.0
〈학력별〉										
중졸이하	100.0	25.8	19.9	19.9	7.2	11.6	2.7	4.8	8.1	0.0
고졸	100.0	24.9	18.8	16.5	10.8	15.8	3.4	5.5	4.3	0.0
대졸이상	100.0	21.9	18.8	15.8	8.7	18.9	2.5	6.6	6.6	0.1
〈혼인상태별〉										
미혼	100.0	22.4	21.4	15.2	14.2	11.5	2.6	7.3	5.5	0.0
배우자있음	100.0	24.1	18.6	18.9	6.5	17.6	2.8	5.3	6.1	0.1
사별/이혼	100.0	28.3	15.9	13.7	8.8	17.0	3.9	4.0	8.5	0.0
〈경제활동별〉										
취업	100.0	24.3	19.1	15.6	7.9	18.2	3.5	5.4	5.9	0.0
실업 및 비경제활동	100.0	23.8	19.2	18.8	10.3	13.1	2.2	6.0	6.5	0.1
〈직업별〉										
전문/관리	100.0	21.4	17.4	17.6	9.5	20.0	4.1	4.1	5.8	0.0
사무	100.0	22.6	21.0	14.2	9.4	17.7	3.9	7.1	4.1	0.0
서비스/판매	100.0	28.1	21.9	13.8	7.1	15.7	3.1	5.5	4.9	0.0
농림어업	100.0	19.8	9.5	0.0	17.4	41.2	0.0	7.6	4.5	0.0
기능/노무	100.0	23.0	15.6	18.3	6.2	19.5	3.4	5.2	8.8	0.0
〈가구소득별〉										
100만원 미만	100.0	29.2	15.2	15.6	9.6	14.1	4.3	2.7	9.4	0.0
100~200만원	100.0	30.1	19.2	14.8	7.6	14.8	2.1	6.4	5.1	0.0
200~300만원	100.0	22.8	23.4	13.4	8.3	14.6	3.5	6.2	7.8	0.0
300~400만원	100.0	24.2	16.7	14.6	10.7	17.2	5.1	4.7	6.8	0.0
400만원 이상	100.0	21.7	18.7	19.3	7.1	19.3	4.5	5.6	3.9	0.0

자료: 2018년 목포시 사회조사

[표 9-11] 노인 일자리 사업 참여 적정연령

(단위: %)

구 분	계	60-70세	60-80세	60세- 상한선 없음	기타(65세 이상)
2018년	100.0	39.7	37.5	22.7	0.1
〈지역별〉					
원도심권	100.0	40.9	36.0	23.1	0.0
하당권	100.0	35.7	42.9	21.0	0.4
남악근교권	100.0	40.4	36.2	23.3	0.1
〈성별〉					
남자	100.0	39.3	39.7	20.8	0.2
여자	100.0	40.1	35.4	24.5	0.0
〈연령별〉					
15~29세	100.0	36.5	36.9	26.6	0.0
30~39세	100.0	36.6	40.8	22.3	0.3
40~49세	100.0	41.4	39.2	19.2	0.2
50~59세	100.0	40.4	38.6	20.9	0.0
60세 이상	100.0	42.8	33.5	23.6	0.1
65세 이상	100.0	42.0	32.5	25.5	0.0
〈학력별〉					
중졸이하	100.0	43.4	29.0	27.7	0.0
고졸	100.0	41.1	38.0	20.8	0.1
대졸이상	100.0	35.4	43.5	20.8	0.2
〈혼인상태별〉					
미혼	100.0	39.7	36.0	24.1	0.2
배우자있음	100.0	40.1	39.9	19.9	0.1
사별/이혼	100.0	37.7	29.6	32.7	0.0
〈경제활동별〉					
취업	100.0	38.9	40.5	20.4	0.2
실업 및 비경제활동	100.0	40.6	34.2	25.2	0.0
〈직업별〉					
전문/관리	100.0	36.2	42.8	20.7	0.3
사무	100.0	40.5	38.2	21.3	0.0
서비스/판매	100.0	38.8	43.2	17.7	0.3
농림어업	100.0	17.3	42.0	40.7	0.0
기능/노무	100.0	41.0	36.5	22.3	0.2
〈가구소득별〉					
100만원 미만	100.0	34.4	31.9	33.8	0.0
100~200만원	100.0	38.9	35.5	25.6	0.0
200~300만원	100.0	38.4	38.4	23.2	0.0
300~400만원	100.0	44.4	41.2	14.1	0.3
400만원 이상	100.0	40.7	45.3	13.6	0.3

자료: 2018년 목포시 사회조사

10 여가와 문화

[표 10 - 1] 지역 문화행사 개최에 대한 의견

(단위: %)

구 분	계	긍정적	부정적	모름
2 0 1 8 년	100.0	70.3	21.3	8.4
〈 지역 별 〉				
원 도 심 권	100.0	71.7	21.2	7.0
하 당 권	100.0	70.8	19.8	9.4
남 악 근 교 권	100.0	65.2	23.0	11.8
〈 성 별 〉				
남 자	100.0	69.9	21.8	8.3
여 자	100.0	70.7	20.7	8.6
〈 연 령 별 〉				
1 5 ~ 2 9 세	100.0	68.9	17.7	13.4
3 0 ~ 3 9 세	100.0	71.3	23.0	5.7
4 0 ~ 4 9 세	100.0	73.8	19.5	6.7
5 0 ~ 5 9 세	100.0	70.0	24.0	6.0
6 0 세 이상	100.0	68.2	22.7	9.1
6 5 세 이상	100.0	67.7	22.0	10.3
〈 학 력 별 〉				
중 졸 이 하	100.0	69.1	20.1	10.7
고 졸	100.0	69.2	21.1	9.7
대 졸 이 상	100.0	72.3	22.4	5.3
〈 혼인상태별 〉				
미 혼	100.0	64.2	22.7	13.1
배 우 자 있 음	100.0	74.8	20.0	5.2
사 별 / 이 혼	100.0	63.7	23.7	12.6
〈 경제활동별 〉				
취 업	100.0	72.2	21.9	5.9
실업 및 비경제활동	100.0	68.3	20.6	11.1
〈 직 업 별 〉				
전 문 / 관 리	100.0	74.6	21.2	4.2
사 무	100.0	70.5	24.2	5.3
서비스 / 판매	100.0	74.4	20.2	5.5
농 립 어 업	100.0	69.8	30.2	0.0
기 능 / 노 무	100.0	68.2	23.1	8.7
〈 가구소득별 〉				
100만원 미만	100.0	67.3	18.9	13.8
100~200만원	100.0	62.7	26.7	10.6
200~300만원	100.0	70.9	23.9	5.2
300~400만원	100.0	70.8	25.2	3.9
400만원 이상	100.0	77.3	17.5	5.2

자료: 2018년 목포시 사회조사

[표 10-2] 지역 문화행사 개최 관련 찬반 의견

(단위: %)

구 분	계	긍정적인 이유					부정적인 이유				
		주민 화합	지역적 특성 계승발전	지역홍보 및 관광수입 증대	문화향유 기회제공	기타	홍보성 행사 및 예산낭비	과소비 조장	교통혼잡 등 질서문란	행사 프로그램 수준저하	기타
2018년 〈지역별〉	100.0	20.8	21.9	44.2	13.0	0.1	49.8	17.8	18.4	13.7	0.2
원도심권	100.0	24.6	23.5	43.0	8.9	0.1	42.2	20.8	22.9	13.7	0.4
하당권	100.0	18.5	16.7	47.5	17.3	0.0	60.7	10.0	17.4	11.9	0.0
남악근교권	100.0	10.3	22.7	44.7	22.3	0.0	61.8	16.4	6.4	15.5	0.0
〈성별〉											
남자	100.0	21.1	21.6	44.5	12.7	0.1	51.1	18.0	19.8	11.2	0.0
여자	100.0	20.5	22.2	43.9	13.3	0.0	48.5	17.6	17.0	16.3	0.5
〈연령별〉											
15~29세	100.0	15.0	21.0	48.2	15.7	0.0	47.2	18.0	18.0	16.8	0.0
30~39세	100.0	12.6	26.8	44.5	16.2	0.0	51.1	16.1	15.4	17.4	0.0
40~49세	100.0	20.3	17.9	50.9	11.0	0.0	45.2	21.1	21.6	12.1	0.0
50~59세	100.0	24.4	19.8	40.0	15.8	0.0	55.1	13.6	17.5	13.8	0.0
60세 이상	100.0	29.4	24.6	37.8	7.9	0.3	49.8	19.9	19.3	10.2	0.9
65세 이상	100.0	28.0	26.2	38.7	6.7	0.4	44.3	20.4	22.2	11.8	1.3
〈학력별〉											
중졸이하	100.0	29.5	20.9	43.5	5.8	0.2	37.3	25.0	26.1	10.7	0.9
고졸	100.0	17.5	25.1	42.5	15.0	0.0	52.1	11.7	19.7	16.4	0.0
대졸이상	100.0	17.6	19.5	46.5	16.5	0.0	56.4	18.7	11.7	13.2	0.0
〈혼인상태별〉											
미혼	100.0	16.9	21.3	45.4	16.4	0.0	46.0	20.9	19.5	13.6	0.0
배우자있음	100.0	20.8	23.0	44.5	11.6	0.1	51.2	16.0	17.1	15.7	0.0
사별/이혼	100.0	30.1	17.4	39.7	12.9	0.0	53.3	17.7	21.2	6.1	1.7
〈경제활동별〉											
취업	100.0	20.8	20.6	44.0	14.6	0.0	50.5	17.1	18.4	14.0	0.0
실업 및 비경제활동	100.0	20.7	23.4	44.5	11.2	0.1	49.1	18.5	18.4	13.5	0.5
〈직업별〉											
전문/관리	100.0	12.2	23.7	45.3	18.7	0.0	61.3	18.1	10.2	10.4	0.0
사무	100.0	17.6	17.6	51.7	13.2	0.0	51.1	20.8	20.1	8.0	0.0
서비스/판매	100.0	22.7	23.0	42.3	11.9	0.0	49.4	19.2	18.3	13.1	0.0
농림어업	100.0	25.3	24.9	32.4	17.4	0.0	34.0	0.0	25.2	40.8	0.0
기능/노무	100.0	27.8	15.9	40.4	15.9	0.0	44.3	12.3	23.2	20.3	0.0
〈가구소득별〉											
100만원 미만	100.0	32.6	19.6	33.2	13.8	0.7	47.6	9.1	37.7	3.2	2.4
100~200만원	100.0	27.4	23.1	37.4	12.1	0.0	60.6	15.8	12.7	10.9	0.0
200~300만원	100.0	15.4	25.4	43.9	15.3	0.0	40.7	26.1	14.6	18.5	0.0
300~400만원	100.0	20.3	25.4	44.2	10.0	0.0	53.8	7.8	29.8	8.6	0.0
400만원 이상	100.0	19.3	18.5	44.9	17.3	0.0	67.4	13.5	4.8	14.3	0.0

자료: 2018년 목포시 사회조사

[표 10-3] 주말, 휴일의 여가활동(1순위)

(단위: %)

구 분	계	TV시청	문화 예술 관람	문화 예술 참여	스포츠 관람	스포츠 활동 및 등산 등 건강관리	관광	컴퓨터 게임, 인터넷 검색	취미, 자기 계발 활동	휴식	사회 활동 및 기타 활동	기타
2018년	100.0	37.5	5.2	1.1	1.9	9.9	3.9	8.2	3.8	19.4	8.6	0.5
〈지역별〉												
원도심권	100.0	38.7	4.5	0.9	2.4	9.5	3.1	7.2	4.0	20.3	8.8	0.6
하당권	100.0	39.2	6.1	0.2	0.9	11.2	3.4	10.5	2.5	17.3	8.3	0.5
남악근교권	100.0	31.5	6.2	2.5	1.1	9.7	7.2	9.0	4.8	19.3	8.3	0.4
〈성별〉												
남자	100.0	35.4	3.9	1.4	3.4	12.3	4.1	12.0	4.2	16.8	6.0	0.6
여자	100.0	39.5	6.4	0.8	0.4	7.5	3.8	4.6	3.5	22.0	11.1	0.5
〈연령별〉												
15~29세	100.0	30.5	8.7	0.3	2.1	5.6	3.4	27.8	2.9	14.5	3.1	1.2
30~39세	100.0	40.8	4.7	0.4	1.0	7.5	8.4	6.1	4.3	22.4	4.2	0.2
40~49세	100.0	34.2	6.0	1.7	2.9	9.9	4.8	5.3	4.1	20.5	9.9	0.6
50~59세	100.0	32.7	4.4	1.8	2.4	17.3	3.2	0.5	4.9	22.5	10.1	0.2
60세 이상	100.0	48.2	2.1	1.1	1.0	9.5	1.3	0.2	3.4	18.7	14.2	0.4
65세 이상	100.0	51.1	2.0	1.3	0.6	6.6	1.6	0.2	3.8	18.7	13.6	0.6
〈학력별〉												
중졸이하	100.0	43.0	3.1	0.8	0.7	6.8	1.3	9.7	3.2	19.6	11.6	0.2
고졸	100.0	38.4	4.3	1.0	2.7	10.0	2.2	9.2	4.4	19.6	7.1	1.1
대졸이상	100.0	32.1	7.7	1.3	1.8	12.2	7.8	6.0	3.8	19.1	7.8	0.2
〈혼인상태별〉												
미혼	100.0	31.5	7.0	0.2	3.2	5.9	3.1	24.0	3.2	16.8	4.3	0.9
배우자있음	100.0	37.5	5.2	1.5	1.5	12.4	5.0	1.7	4.5	21.0	9.2	0.5
사별/이혼	100.0	52.1	0.7	0.8	0.0	7.4	0.9	0.7	2.4	18.6	16.4	0.0
〈경제활동별〉												
취업	100.0	34.6	5.6	1.1	2.4	12.5	5.5	4.6	4.6	22.1	6.6	0.5
실업 및 비경제활동	100.0	40.5	4.7	1.0	1.3	7.1	2.3	12.0	3.1	16.7	10.7	0.6
〈직업별〉												
전문/관리	100.0	28.7	10.4	2.2	1.0	16.1	12.1	1.1	3.7	14.8	9.3	0.6
사무	100.0	36.5	8.9	0.4	2.3	14.7	2.5	7.4	5.6	17.6	4.2	0.0
서비스/판매	100.0	33.9	4.8	1.1	2.4	11.6	5.6	5.4	3.5	24.8	6.0	1.1
농림어업	100.0	50.0	0.0	0.0	0.0	5.1	12.1	0.0	0.0	32.8	0.0	0.0
기능/노무	100.0	38.4	1.0	0.9	3.7	9.8	1.5	4.6	6.4	26.8	7.1	0.0
〈가구소득별〉												
100만원 미만	100.0	54.4	1.1	0.9	0.0	3.8	1.4	3.3	3.0	19.3	12.7	0.0
100~200만원	100.0	43.2	1.1	0.5	0.5	7.9	0.8	2.5	4.7	27.7	10.5	0.5
200~300만원	100.0	38.0	4.5	0.3	5.7	13.2	3.2	4.3	3.1	21.8	5.8	0.0
300~400만원	100.0	28.5	5.3	3.8	3.7	16.2	9.4	1.8	5.2	21.0	5.1	0.0
400만원 이상	100.0	34.2	9.4	2.3	2.3	15.6	5.3	1.6	3.0	16.5	8.7	1.0

자료: 2018년 목포시 사회조사

[표 10-4] 주말, 휴일의 여가활동(2순위)

(단위: %)

구 분	계	TV시청	문화 예술 관람	문화 예술 참여	스포츠 관람	스포츠 활동 및 등산 등 건강관리	관광	컴퓨터 게임, 인터넷 검색	취미, 자기 계발 활동	휴식	사회 활동 및 기타 활동	기타
2018년	100.0	21.5	9.4	1.4	4.8	8.3	5.3	8.8	7.0	28.9	4.4	0.2
〈지역별〉												
원도심권	100.0	21.6	9.1	1.3	4.7	8.1	3.3	9.6	6.7	31.4	4.0	0.2
하당권	100.0	24.9	8.1	1.0	6.3	9.4	6.3	8.0	5.9	25.2	4.4	0.4
남약근교권	100.0	17.5	12.0	2.0	3.3	7.4	10.7	6.9	9.2	25.4	5.5	0.0
〈성별〉												
남자	100.0	18.8	7.4	1.7	8.2	11.0	4.1	10.4	7.0	26.8	4.4	0.2
여자	100.0	24.0	11.4	1.0	1.5	5.7	6.5	7.2	7.0	31.0	4.4	0.3
〈연령별〉												
15~29세	100.0	19.9	15.7	2.3	5.6	3.3	3.7	20.5	7.2	19.3	2.3	0.2
30~39세	100.0	18.7	12.1	0.4	5.2	5.8	6.7	12.1	8.3	27.1	3.3	0.3
40~49세	100.0	19.3	12.2	2.3	5.7	9.1	5.9	5.4	7.6	27.3	5.2	0.0
50~59세	100.0	23.7	5.8	0.2	4.7	14.1	7.6	4.0	8.4	27.5	4.0	0.0
60세 이상	100.0	24.9	2.4	1.2	3.1	9.3	3.6	2.2	4.3	41.5	6.7	0.6
65세 이상	100.0	25.5	1.6	1.5	2.7	7.8	2.2	2.3	3.2	45.7	7.3	0.3
〈학력별〉												
중졸이하	100.0	26.6	3.5	1.9	2.8	7.3	2.0	7.4	3.3	40.2	4.4	0.5
고졸	100.0	20.9	10.2	0.6	6.1	8.1	4.8	10.2	6.2	27.9	4.6	0.3
대졸이상	100.0	18.1	13.2	1.7	5.0	9.2	8.4	8.3	10.7	21.2	4.1	0.0
〈혼인상태별〉												
미혼	100.0	20.5	12.6	1.8	6.2	5.3	3.6	18.0	8.6	20.5	3.0	0.2
배우자있음	100.0	21.0	9.3	1.3	4.5	10.5	6.6	5.4	6.7	29.7	4.9	0.2
사별/이혼	100.0	26.4	2.3	0.8	2.8	4.9	3.3	2.3	4.8	46.4	5.6	0.4
〈경제활동별〉												
취업	100.0	21.0	9.9	1.1	6.1	9.3	5.5	7.1	7.9	27.4	4.6	0.1
실업 및 비경제활동	100.0	22.0	9.0	1.6	3.4	7.1	5.1	10.5	6.1	30.6	4.2	0.4
〈직업별〉												
전문/관리	100.0	13.2	12.8	1.6	9.5	10.6	8.0	9.2	9.6	21.2	4.4	0.0
사무	100.0	18.0	11.8	2.6	5.4	7.8	6.1	10.7	11.1	23.0	3.5	0.0
서비스/판매	100.0	24.3	11.6	0.8	3.7	8.0	5.8	5.1	6.7	28.0	6.1	0.0
농림어업	100.0	25.0	0.0	0.0	5.1	12.1	7.7	0.0	4.5	41.2	4.3	0.0
기능/노무	100.0	24.7	4.1	0.3	7.1	11.1	2.5	6.1	6.2	34.0	3.5	0.4
〈가구소득별〉												
100만원 미만	100.0	24.5	0.7	0.4	3.7	5.6	1.5	7.3	4.1	45.9	5.3	0.9
100~200만원	100.0	31.0	5.1	1.5	3.3	6.2	1.4	5.7	2.6	38.4	4.8	0.0
200~300만원	100.0	17.5	5.1	0.0	5.8	12.0	4.0	6.4	6.4	36.3	6.2	0.4
300~400만원	100.0	24.1	6.1	0.6	10.8	12.9	8.3	4.2	9.1	20.6	3.4	0.0
400만원 이상	100.0	18.3	12.5	2.4	6.1	10.7	8.5	6.1	10.5	21.4	3.4	0.0

자료: 2018년 목포시 사회조사

[표 10-5] 주말, 휴일의 여가활동(3순위)

(단위: %)

구 분	계	TV시청	문화 예술 관람	문화 예술 참여	스포츠 관람	스포츠 활동 및 등산 등 건강관리	관광	컴퓨터 게임, 인터넷 검색	취미, 자기 계발 활동	휴식	사회 활동 및 기타 활동	기타
2018년	100.0	18.2	7.0	2.1	2.8	7.8	7.1	10.3	7.5	27.8	9.0	0.4
〈지역별〉												
원도심권	100.0	19.8	6.2	2.0	2.8	7.7	5.4	10.9	6.9	28.0	9.7	0.6
하당권	100.0	15.4	6.5	2.4	3.7	10.2	7.6	9.1	8.3	28.7	7.7	0.3
남악근교권	100.0	17.1	9.6	1.8	1.7	5.8	11.4	9.9	8.1	26.2	8.5	0.0
〈성별〉												
남자	100.0	19.1	6.5	2.0	4.4	9.5	6.4	11.1	7.0	26.3	7.7	0.0
여자	100.0	17.3	7.5	2.1	1.2	6.2	7.9	9.5	8.0	29.3	10.2	0.8
〈연령별〉												
15~29세	100.0	19.2	9.9	2.3	2.0	3.4	7.8	14.7	9.7	27.3	3.4	0.3
30~39세	100.0	17.4	10.3	2.4	3.6	3.2	9.1	14.0	5.5	27.3	7.2	0.0
40~49세	100.0	17.4	7.5	2.0	2.6	9.7	4.5	13.2	7.4	25.3	9.7	0.5
50~59세	100.0	19.0	4.6	2.5	2.2	11.4	8.0	5.6	6.5	28.0	12.0	0.0
60세 이상	100.0	17.6	2.3	1.1	3.8	11.8	6.7	3.2	7.3	31.3	13.6	1.2
65세 이상	100.0	17.8	2.0	0.9	2.2	13.1	6.3	1.9	8.4	28.7	16.9	1.8
〈학력별〉												
중졸이하	100.0	15.7	6.0	1.9	2.2	10.6	6.0	8.8	9.2	26.6	11.7	1.2
고졸	100.0	18.7	7.2	2.3	2.9	9.3	5.6	11.2	5.4	28.6	8.6	0.3
대졸이상	100.0	19.5	7.4	1.9	3.1	4.6	9.4	10.4	8.4	27.8	7.5	0.0
〈혼인상태별〉												
미혼	100.0	19.9	9.2	2.4	3.3	3.4	6.8	15.7	8.6	26.5	4.0	0.2
배우자있음	100.0	18.5	6.1	1.9	2.9	9.2	7.7	8.1	7.5	27.7	10.2	0.3
사별/이혼	100.0	11.1	4.8	2.2	0.6	14.0	5.3	6.0	4.0	32.8	17.4	1.8
〈경제활동별〉												
취업	100.0	17.8	6.9	2.0	3.3	8.2	7.7	11.9	6.4	26.0	9.6	0.2
실업 및 비경제활동	100.0	18.6	7.1	2.1	2.2	7.5	6.5	8.5	8.6	29.8	8.3	0.6
〈직업별〉												
전문/관리	100.0	17.3	5.4	3.6	1.6	9.5	10.9	13.6	9.1	23.7	5.4	0.0
사무	100.0	16.6	11.0	0.6	6.2	5.1	8.6	8.9	4.9	31.8	6.3	0.0
서비스/판매	100.0	18.8	5.0	1.9	2.1	6.2	7.2	9.0	4.7	29.0	15.6	0.6
농림어업	100.0	0.0	13.8	0.0	11.0	28.0	0.0	0.0	0.0	30.5	16.7	0.0
기능/노무	100.0	18.4	7.6	1.7	4.4	11.7	4.9	17.5	7.8	19.1	6.9	0.0
〈가구소득별〉												
100만원 미만	100.0	11.1	0.7	4.3	3.5	14.2	2.5	10.8	6.6	33.2	11.7	1.5
100~200만원	100.0	13.0	5.1	1.4	1.2	12.3	7.6	12.5	3.7	28.0	14.5	0.8
200~300만원	100.0	19.6	12.4	3.1	3.8	9.2	5.4	8.9	6.1	22.5	8.8	0.0
300~400만원	100.0	15.4	4.8	3.0	3.8	7.9	6.6	11.8	3.4	32.1	10.2	1.1
400만원 이상	100.0	19.8	4.6	1.1	2.2	10.0	10.1	10.0	6.9	24.9	10.3	0.0

자료: 2018년 목포시 사회조사

[표 10-6] 앞으로 하고 싶은 여가활동(1순위)

(단위: %)

구 분	계	TV시청	문화 예술 관람	문화 예술 참여	스포츠 관람	스포츠 활동 및 등산 등 건강관리	관광	컴퓨터 게임, 인터넷 검색	취미, 자기 계발 활동	휴식	사회 활동 및 기타 활동	기타
2018년	100.0	7.4	14.4	3.9	4.3	18.0	28.2	1.9	8.2	6.2	7.6	
〈지역별〉												
원도심권	100.0	8.8	14.5	4.3	4.1	18.5	27.0	1.5	8.5	5.5	7.3	
하당권	100.0	7.3	14.9	2.1	5.8	19.4	28.0	1.8	8.4	4.0	8.3	
남악근교권	100.0	2.8	13.4	4.6	3.1	15.0	32.0	3.2	7.4	10.7	7.7	
〈성별〉												
남자	100.0	7.6	12.7	3.7	7.2	21.9	24.5	3.0	8.2	5.5	5.5	
여자	100.0	7.1	15.9	4.1	1.5	14.3	31.7	0.8	8.3	6.8	9.6	
〈연령별〉												
15~29세	100.0	3.4	14.7	6.4	6.4	12.1	34.0	6.4	10.2	5.1	1.3	
30~39세	100.0	2.9	21.3	2.1	3.7	17.2	30.8	0.8	10.5	7.0	3.7	
40~49세	100.0	4.3	17.9	6.0	4.3	15.7	29.0	1.6	6.2	5.9	9.0	
50~59세	100.0	5.9	12.0	4.1	4.5	22.7	25.4	0.0	10.1	6.5	8.7	
60세 이상	100.0	17.7	8.3	1.0	2.5	22.2	22.5	0.1	5.2	6.6	13.9	
65세 이상	100.0	19.6	7.0	1.2	2.1	21.9	20.7	0.0	5.8	7.6	14.2	
〈학력별〉												
중졸이하	100.0	14.5	11.8	2.0	3.7	15.2	26.5	3.2	6.7	5.8	10.7	
고졸	100.0	5.2	14.7	4.2	5.9	18.0	28.8	1.8	8.5	5.7	7.1	
대졸이상	100.0	4.0	16.1	5.1	3.0	20.2	28.8	1.0	9.2	6.9	5.7	
〈혼인상태별〉												
미혼	100.0	4.7	15.7	5.2	6.7	14.7	29.0	5.6	9.7	6.0	2.8	
배우자있음	100.0	6.5	15.2	3.4	3.4	19.7	29.5	0.3	7.9	5.7	8.4	
사별/이혼	100.0	18.3	7.0	3.1	2.6	18.0	19.5	0.2	6.4	9.2	15.5	
〈경제활동별〉												
취업	100.0	5.3	14.9	4.8	4.8	18.7	29.4	0.8	8.8	6.5	6.0	
실업 및 비경제활동	100.0	9.6	13.8	2.9	3.8	17.3	26.8	3.0	7.7	5.8	9.3	
〈직업별〉												
전문/관리	100.0	4.4	16.7	8.2	2.7	16.2	32.4	0.3	7.5	4.9	6.6	
사무	100.0	3.0	19.2	1.0	3.6	22.1	28.3	2.0	10.2	4.8	5.7	
서비스/판매	100.0	3.9	14.2	5.0	4.7	16.3	34.4	0.2	8.2	7.9	5.2	
농림어업	100.0	28.7	9.7	0.0	4.5	17.0	24.9	0.0	0.0	15.3	0.0	
기능/노무	100.0	8.2	11.8	4.7	7.3	21.7	21.0	1.4	9.9	6.6	7.2	
〈가구소득별〉												
100만원 미만	100.0	21.5	5.8	2.3	4.0	18.6	17.3	0.8	5.8	11.8	12.0	
100~200만원	100.0	12.3	8.0	2.8	5.6	22.4	24.5	2.0	7.7	6.2	8.6	
200~300만원	100.0	5.9	15.7	3.3	7.3	19.0	29.0	0.0	4.7	8.7	6.5	
300~400만원	100.0	5.7	14.2	5.3	5.2	18.6	27.4	0.0	11.0	5.0	7.6	
400만원 이상	100.0	6.5	18.6	5.4	3.4	21.2	23.2	0.0	10.2	5.1	6.4	

자료: 2018년 목포시 사회조사

[표 10-7] 앞으로 하고 싶은 여가활동(2순위)

(단위: %)

구 분	계	TV시청	문화 예술 관람	문화 예술 참여	스포츠 관람	스포츠 활동 및 등산 등 건강관리	관광	컴퓨터 게임, 인터넷 검색	취미, 자기 계발 활동	휴식	사회 활동 및 기타 활동	기타
2018년	100.0	4.9	13.4	4.8	6.1	11.7	19.4	3.5	14.8	13.4	7.8	0.2
〈지역별〉												
원도심권	100.0	5.9	10.9	4.1	6.1	10.7	19.9	3.9	14.4	15.7	8.0	0.2
하당권	100.0	3.7	17.2	4.9	6.3	13.6	21.3	2.2	12.4	10.3	7.8	0.2
남악근교권	100.0	2.9	16.8	7.0	5.8	12.7	15.8	3.3	18.7	9.5	7.5	0.0
〈성별〉												
남자	100.0	4.6	11.0	3.5	10.9	12.3	19.8	4.6	13.0	14.1	6.1	0.1
여자	100.0	5.2	15.6	6.1	1.5	11.1	19.1	2.4	16.6	12.8	9.5	0.2
〈연령별〉												
15~29세	100.0	2.6	15.3	6.4	6.4	6.5	17.7	10.7	19.3	8.9	6.1	0.2
30~39세	100.0	3.8	15.8	6.4	6.1	9.6	26.5	1.5	15.3	10.3	4.6	0.0
40~49세	100.0	2.5	13.2	3.4	10.0	17.2	20.2	0.3	14.8	11.0	7.3	0.0
50~59세	100.0	5.0	14.1	5.3	4.6	13.3	18.9	1.9	16.1	11.1	9.8	0.0
60세 이상	100.0	9.6	9.5	3.2	3.8	12.1	16.1	1.9	9.5	23.5	10.4	0.4
65세 이상	100.0	11.2	9.0	3.1	2.9	11.5	15.5	1.9	9.2	26.1	9.3	0.3
〈학력별〉												
중졸이하	100.0	9.6	10.9	4.6	3.3	10.8	14.8	4.4	9.7	22.7	8.9	0.4
고졸	100.0	4.1	13.4	3.3	6.9	11.1	22.1	4.2	16.1	11.0	7.7	0.1
대졸이상	100.0	2.0	15.2	6.6	7.4	13.1	20.3	2.0	17.5	8.7	7.2	0.0
〈혼인상태별〉												
미혼	100.0	3.7	15.8	5.9	8.7	8.8	18.1	8.2	16.3	9.5	4.8	0.2
배우자있음	100.0	3.8	12.8	4.4	5.7	13.7	21.1	1.2	15.6	12.9	8.7	0.0
사별/이혼	100.0	13.2	10.1	4.3	1.6	9.1	14.6	2.5	7.1	25.5	11.1	0.8
〈경제활동별〉												
취업	100.0	3.6	12.0	4.1	8.2	14.2	20.7	2.0	15.5	12.3	7.3	0.0
실업 및 비경제활동	100.0	6.2	14.8	5.6	3.9	9.1	18.1	5.0	14.1	14.6	8.3	0.3
〈직업별〉												
전문/관리	100.0	1.5	15.3	6.9	8.1	17.8	15.9	1.0	18.0	9.0	6.4	0.0
사무	100.0	2.3	16.7	4.0	9.6	8.7	18.7	2.9	18.1	9.6	9.5	0.0
서비스/판매	100.0	3.8	11.3	2.6	5.8	14.8	22.9	2.9	17.1	11.4	7.3	0.0
농림어업	100.0	0.0	7.8	7.7	5.1	12.1	21.6	0.0	4.5	33.6	7.6	0.0
기능/노무	100.0	6.4	7.3	3.6	10.8	14.4	22.9	1.1	9.8	17.1	6.6	0.0
〈가구소득별〉												
100만원 미만	100.0	15.0	8.9	2.2	2.7	9.6	15.2	1.9	5.8	27.9	10.3	0.5
100~200만원	100.0	8.1	11.3	3.3	6.0	11.7	12.6	2.6	10.9	21.6	11.3	0.5
200~300만원	100.0	4.1	11.7	3.6	9.2	13.9	22.4	1.0	12.8	14.1	7.1	0.0
300~400만원	100.0	1.7	11.1	3.4	7.9	12.4	27.6	1.0	16.3	12.3	6.3	0.0
400만원 이상	100.0	3.2	11.2	4.1	10.2	20.0	18.3	2.2	14.6	9.2	7.1	0.0

자료: 2018년 목포시 사회조사

[표 10-8] 앞으로 하고 싶은 여가활동(3순위)

(단위: %)

구 분	계	TV시청	문화 예술 관람	문화 예술 참여	스포츠 관람	스포츠 활동 및 등산 등 건강관리	관광	컴퓨터 게임, 인터넷 검색	취미, 자기 계발 활동	휴식	사회 활동 및 기타 활동	기타
2018년	100.0	9.1	11.3	5.9	3.6	8.1	11.5	3.9	13.8	18.3	14.3	0.1
〈지역별〉												
원도심권	100.0	9.3	11.9	5.6	3.9	8.0	9.0	3.7	12.9	19.8	15.8	0.1
하당권	100.0	11.0	8.6	5.0	3.4	6.6	16.1	4.3	16.5	15.8	12.7	0.0
남악근교권	100.0	6.9	12.5	7.8	2.8	9.9	13.5	4.3	13.4	16.9	12.0	0.0
〈성별〉												
남자	100.0	7.6	11.2	6.1	5.1	8.6	10.7	7.0	12.4	17.6	13.7	0.0
여자	100.0	10.6	11.4	5.8	2.1	7.6	12.3	1.0	15.2	19.0	14.9	0.1
〈연령별〉												
15~29세	100.0	7.2	12.1	7.9	3.6	8.1	11.8	7.9	11.5	19.5	10.5	0.0
30~39세	100.0	6.1	11.3	4.8	6.1	7.4	9.5	3.7	17.8	18.7	14.5	0.0
40~49세	100.0	7.8	13.5	4.9	1.7	8.2	10.4	5.1	16.7	15.5	16.2	0.0
50~59세	100.0	10.1	10.9	7.6	3.9	8.6	16.1	1.2	11.1	16.8	13.7	0.0
60세 이상	100.0	14.2	8.7	4.0	3.0	8.2	9.8	1.0	13.0	20.6	17.1	0.3
65세 이상	100.0	14.5	8.8	4.5	1.5	8.4	9.6	0.5	13.3	20.8	17.6	0.4
〈학력별〉												
중졸이하	100.0	12.6	11.1	5.7	2.0	9.7	9.1	2.3	11.1	24.2	12.1	0.2
고졸	100.0	8.4	11.7	5.5	3.8	7.8	10.6	4.8	14.7	17.2	15.5	0.0
대졸이상	100.0	7.4	11.1	6.5	4.6	7.3	14.2	4.3	14.9	15.0	14.7	0.0
〈혼인상태별〉												
미혼	100.0	6.8	11.9	7.2	3.6	8.1	11.9	8.0	12.6	20.0	9.9	0.0
배우자있음	100.0	9.1	11.2	5.5	3.9	7.5	11.7	2.1	15.3	17.4	16.4	0.0
사별/이혼	100.0	16.4	10.3	4.5	1.8	11.4	9.8	1.9	9.3	18.2	15.8	0.6
〈경제활동별〉												
취업	100.0	7.7	11.3	5.5	4.0	7.7	12.5	4.6	14.1	16.0	16.6	0.0
실업 및 비경제활동	100.0	10.7	11.3	6.4	3.2	8.6	10.5	3.2	13.4	20.7	11.8	0.1
〈직업별〉												
전문/관리	100.0	7.3	10.6	8.1	3.6	7.9	14.4	6.8	12.5	12.0	16.9	0.0
사무	100.0	5.8	13.3	6.9	4.8	8.9	12.5	4.3	12.1	18.6	12.8	0.0
서비스/판매	100.0	8.5	8.8	4.5	3.6	6.9	10.9	3.6	18.6	15.7	18.8	0.0
농림어업	100.0	0.0	13.8	33.7	11.0	11.0	0.0	0.0	19.3	11.2	0.0	0.0
기능/노무	100.0	8.5	14.0	2.7	3.9	7.5	13.3	4.6	10.6	18.2	16.7	0.0
〈가구소득별〉												
100만원 미만	100.0	14.6	8.7	3.7	1.9	13.0	8.2	0.6	14.0	18.3	16.4	0.7
100~200만원	100.0	9.4	12.1	6.1	3.7	10.8	14.8	5.9	12.4	16.2	8.7	0.0
200~300만원	100.0	9.1	9.0	7.3	3.7	2.4	15.8	3.3	11.9	25.1	12.5	0.0
300~400만원	100.0	7.6	8.4	10.3	5.6	4.4	11.3	5.4	14.0	14.9	18.1	0.0
400만원 이상	100.0	6.1	11.4	4.9	3.4	10.5	13.9	2.8	16.2	13.1	17.7	0.0

자료: 2018년 목포시 사회조사

11 안전

[표 11 - 1] 사회안전에 대한 인식-국가안보(전쟁가능성, 테러, 북핵 등)

(단위: %)

구 분	계	매우 안전	비교적 안전	보통	비교적 불안	매우 불안
2018년	100.0	14.8	39.2	33.2	10.2	2.5
〈지역별〉						
원도심권	100.0	12.1	39.4	34.6	10.8	3.1
하당권	100.0	22.3	33.6	35.4	7.8	1.0
남악근교권	100.0	15.3	44.6	26.6	10.9	2.6
〈성별〉						
남자	100.0	16.2	41.2	29.5	11.0	2.1
여자	100.0	13.5	37.3	36.8	9.5	3.0
〈연령별〉						
15~29세	100.0	18.4	38.5	34.1	8.3	0.8
30~39세	100.0	11.4	33.8	41.8	11.1	1.9
40~49세	100.0	14.9	42.3	28.5	11.0	3.2
50~59세	100.0	14.7	40.6	31.8	9.8	3.1
60세 이상	100.0	13.8	39.7	31.7	11.0	3.7
65세 이상	100.0	12.8	40.5	31.0	12.1	3.5
〈학력별〉						
중졸이하	100.0	17.7	35.2	34.1	9.3	3.7
고졸	100.0	13.4	37.8	34.6	11.8	2.4
대졸이상	100.0	14.0	43.8	31.1	9.3	1.8
〈혼인상태별〉						
미혼	100.0	18.2	37.5	33.4	10.3	0.5
배우자있음	100.0	12.8	42.1	32.6	9.4	3.1
사별/이혼	100.0	15.9	29.2	35.8	14.0	5.1
〈경제활동별〉						
취업	100.0	13.7	40.6	33.1	10.2	2.4
실업및비경제활동	100.0	16.0	37.7	33.4	10.2	2.7
〈직업별〉						
전문/관리	100.0	17.1	47.4	26.8	7.4	1.3
사무	100.0	15.5	41.4	31.3	11.4	0.4
서비스/판매	100.0	11.9	37.5	36.3	10.4	3.8
농림어업	100.0	5.2	37.1	43.9	13.8	0.0
기능/노무	100.0	12.6	39.0	34.4	11.2	2.8
〈가구소득별〉						
100만원 미만	100.0	16.9	31.0	32.2	14.7	5.2
100~200만원	100.0	11.5	35.4	32.3	14.7	6.0
200~300만원	100.0	12.9	34.4	38.1	12.3	2.4
300~400만원	100.0	11.4	45.5	35.4	6.7	1.0
400만원 이상	100.0	13.9	48.9	27.8	7.1	2.4

자료: 2018년 목포시 사회조사

[표 11 - 2] 사회안전에 대한 인식-자연재해(태풍, 홍수, 지진 등)

(단위: %)

구 분	계	매우 안전	비교적 안전	보통	비교적 불안	매우 불안
2018년	100.0	8.8	38.0	36.6	13.1	3.5
〈지역별〉						
원도심권	100.0	6.8	37.9	37.4	13.9	4.1
하당권	100.0	15.3	31.6	38.0	12.9	2.2
남악근교권	100.0	7.9	45.6	32.5	11.1	3.0
〈성별〉						
남자	100.0	9.8	39.6	34.9	13.0	2.8
여자	100.0	7.8	36.6	38.2	13.3	4.1
〈연령별〉						
15~29세	100.0	11.2	38.4	36.5	11.8	2.0
30~39세	100.0	7.3	29.9	40.6	18.9	3.3
40~49세	100.0	8.7	40.1	34.8	10.9	5.5
50~59세	100.0	7.1	42.2	36.4	10.9	3.5
60세 이상	100.0	9.0	38.2	35.5	14.1	3.2
65세 이상	100.0	7.7	39.6	34.8	13.8	4.2
〈학력별〉						
중졸이하	100.0	9.6	35.1	38.5	12.1	4.7
고졸	100.0	8.1	38.0	37.8	12.9	3.2
대졸이상	100.0	8.8	40.5	33.8	14.1	2.7
〈혼인상태별〉						
미혼	100.0	9.9	37.9	36.6	13.6	2.0
배우자있음	100.0	7.5	39.5	35.9	13.5	3.6
사별/이혼	100.0	12.4	31.1	39.8	10.4	6.4
〈경제활동별〉						
취업	100.0	9.3	38.0	37.1	12.5	3.1
실업및비경제활동	100.0	8.2	38.1	36.1	13.8	3.9
〈직업별〉						
전문/관리	100.0	11.5	45.2	28.4	13.3	1.6
사무	100.0	12.2	37.5	34.1	14.3	2.0
서비스/판매	100.0	7.6	36.2	39.8	11.7	4.8
농림어업	100.0	0.0	25.0	55.1	20.0	0.0
기능/노무	100.0	8.5	35.8	41.6	11.4	2.8
〈가구소득별〉						
100만원 미만	100.0	12.4	32.6	31.6	15.7	7.7
100~200만원	100.0	8.2	36.6	34.4	15.4	5.4
200~300만원	100.0	6.4	32.5	45.0	12.5	3.6
300~400만원	100.0	6.9	41.7	42.3	7.2	1.9
400만원 이상	100.0	9.0	47.8	30.8	10.5	2.0

자료: 2018년 목포시 사회조사

[표 11 - 3] 사회안전에 대한 인식-건축물 및 시설물(주택, 교량 등)

(단위: %)

구 분	계	매우 안전	비교적 안전	보통	비교적 불안	매우 불안
2018년	100.0	8.0	34.4	43.5	11.7	2.4
〈지역별〉						
원도심권	100.0	6.4	33.0	45.4	12.2	3.0
하당권	100.0	13.3	30.7	43.8	10.7	1.5
남악근교권	100.0	7.5	42.9	37.0	11.4	1.2
〈성별〉						
남자	100.0	8.5	35.0	44.3	10.4	1.9
여자	100.0	7.6	33.9	42.7	13.0	2.8
〈연령별〉						
15~29세	100.0	10.2	32.1	48.7	7.6	1.5
30~39세	100.0	6.0	29.1	48.7	13.5	2.7
40~49세	100.0	7.8	36.5	39.5	13.0	3.1
50~59세	100.0	7.3	38.9	41.3	10.5	2.0
60세 이상	100.0	8.1	34.8	40.2	14.2	2.6
65세 이상	100.0	6.8	36.2	39.1	14.5	3.3
〈학력별〉						
중졸이하	100.0	9.8	31.7	44.2	10.9	3.5
고졸	100.0	6.7	33.9	45.8	11.9	1.8
대졸이상	100.0	8.0	37.1	40.5	12.2	2.2
〈혼인상태별〉						
미혼	100.0	9.8	33.8	45.2	10.0	1.2
배우자있음	100.0	6.4	36.5	43.0	11.8	2.3
사별/이혼	100.0	11.4	25.9	41.4	15.7	5.6
〈경제활동별〉						
취업	100.0	8.5	34.1	43.9	11.6	1.9
실업및비경제활동	100.0	7.5	34.7	43.0	11.9	2.8
〈직업별〉						
전문/관리	100.0	10.0	40.2	34.4	13.6	1.7
사무	100.0	10.3	30.5	47.1	10.6	1.6
서비스/판매	100.0	6.6	33.2	44.5	13.1	2.7
농림어업	100.0	0.0	17.1	63.2	19.7	0.0
기능/노무	100.0	9.1	33.8	47.7	8.0	1.4
〈가구소득별〉						
100만원 미만	100.0	11.4	29.9	34.1	18.5	6.1
100~200만원	100.0	5.4	34.3	42.7	11.5	6.0
200~300만원	100.0	4.6	26.5	53.3	13.4	2.2
300~400만원	100.0	7.9	37.6	46.9	7.2	0.3
400만원 이상	100.0	8.3	43.4	38.0	9.1	1.3

자료: 2018년 목포시 사회조사



[표 11 - 4] 사회안전에 대한 인식-교통사고

(단위: %)

구 분	계	매우 안전	비교적 안전	보통	비교적 불안	매우 불안
2 0 1 8 년	100.0	5.1	23.9	48.2	19.3	3.4
〈 지 역 별 〉						
원 도 심 권	100.0	4.0	23.7	49.1	19.0	4.2
하 당 권	100.0	9.2	21.5	50.2	16.9	2.1
남 악 근 교 권	100.0	4.1	27.2	43.3	23.0	2.4
〈 성 별 〉						
남 자	100.0	5.6	24.7	49.2	17.3	3.2
여 자	100.0	4.6	23.1	47.3	21.2	3.7
〈 연 령 별 〉						
1 5 ~ 2 9 세	100.0	8.3	23.4	51.6	14.6	2.1
3 0 ~ 3 9 세	100.0	3.6	16.7	49.1	27.5	3.1
4 0 ~ 4 9 세	100.0	4.1	27.2	46.8	16.9	5.0
5 0 ~ 5 9 세	100.0	3.3	26.2	49.8	18.7	2.0
6 0 세 이상	100.0	5.6	24.7	44.4	20.6	4.7
6 5 세 이상	100.0	5.1	25.3	44.2	19.4	6.0
〈 학 력 별 〉						
중 졸 이 하	100.0	6.8	24.8	46.1	16.9	5.5
고 졸	100.0	3.9	23.2	50.2	19.9	2.7
대 졸 이 상	100.0	5.1	23.9	47.8	20.6	2.6
〈 혼인상태별 〉						
미 혼	100.0	7.9	23.0	50.4	16.1	2.5
배 우 자 있 음	100.0	3.3	24.2	48.6	20.7	3.2
사 별 / 이 혼	100.0	7.0	24.5	40.9	20.5	7.1
〈 경제활동별 〉						
취 업	100.0	4.3	22.1	50.3	20.2	3.1
실업 및 비경제활동	100.0	6.0	25.8	46.0	18.4	3.8
〈 직 업 별 〉						
전 문 / 관 리	100.0	3.6	24.1	50.2	19.5	2.7
사 무	100.0	8.2	16.9	47.7	26.1	1.2
서비스 / 판매	100.0	3.0	22.6	49.9	20.4	4.1
농 림 어 업	100.0	0.0	17.1	61.2	21.6	0.0
기 능 / 노 무	100.0	4.1	23.6	52.2	16.3	3.7
〈 가구소득별 〉						
100만원 미만	100.0	9.4	28.3	34.7	20.0	7.6
100~200만원	100.0	3.2	20.4	50.0	18.0	8.5
200~300만원	100.0	1.9	14.0	58.4	22.6	3.2
300~400만원	100.0	5.1	20.7	54.3	17.9	2.0
400만원 이상	100.0	4.1	30.5	47.4	15.9	2.0

자료: 2018년 목포시 사회조사

[표 11 - 5] 사회안전에 대한 인식-화재(산불 포함)

(단위: %)

구 분	계	매우 안전	비교적 안전	보통	비교적 불안	매우 불안
2018년	100.0	8.4	30.5	47.3	11.4	2.4
〈지역별〉						
원도심권	100.0	8.0	28.3	47.7	12.5	3.5
하당권	100.0	10.7	31.1	49.6	8.0	0.7
남악근교권	100.0	6.9	36.8	43.5	11.9	0.9
〈성별〉						
남자	100.0	9.1	31.4	46.2	11.2	2.0
여자	100.0	7.7	29.5	48.4	11.6	2.8
〈연령별〉						
15~29세	100.0	12.8	27.0	51.1	8.6	0.5
30~39세	100.0	6.4	30.2	48.6	13.4	1.5
40~49세	100.0	8.3	31.1	46.4	11.0	3.2
50~59세	100.0	6.5	32.8	50.7	7.7	2.3
60세 이상	100.0	7.1	31.5	41.1	16.0	4.2
65세 이상	100.0	7.3	31.0	40.2	16.0	5.5
〈학력별〉						
중졸이하	100.0	9.2	30.0	42.8	13.9	4.1
고졸	100.0	7.1	31.6	48.8	10.8	1.7
대졸이상	100.0	9.1	29.7	49.3	10.2	1.8
〈혼인상태별〉						
미혼	100.0	13.2	27.6	47.4	11.0	0.8
배우자있음	100.0	5.6	32.7	48.1	11.1	2.6
사별/이혼	100.0	9.7	27.0	43.4	14.3	5.6
〈경제활동별〉						
취업	100.0	7.7	30.3	49.0	11.4	1.6
실업및비경제활동	100.0	9.1	30.7	45.5	11.5	3.2
〈직업별〉						
전문/관리	100.0	10.2	31.3	45.8	11.3	1.4
사무	100.0	11.0	25.4	54.0	9.2	0.4
서비스/판매	100.0	3.7	33.3	48.3	11.9	2.8
농림어업	100.0	5.0	24.2	58.6	12.2	0.0
기능/노무	100.0	9.2	28.8	48.7	12.1	1.1
〈가구소득별〉						
100만원 미만	100.0	10.5	26.7	39.3	16.2	7.3
100~200만원	100.0	7.0	31.4	43.5	11.0	7.2
200~300만원	100.0	4.6	22.9	62.0	9.1	1.5
300~400만원	100.0	5.9	32.9	52.4	8.8	0.0
400만원 이상	100.0	6.4	39.2	43.5	9.1	1.8

자료: 2018년 목포시 사회조사



[표 11 - 6] 사회안전에 대한 인식-먹거리(불량식품, 식중독 등)

(단위: %)

구 분	계	매우 안전	비교적 안전	보통	비교적 불안	매우 불안
2018년	100.0	5.8	29.7	48.0	13.6	2.9
〈지역별〉						
원도심권	100.0	4.5	29.4	48.3	13.8	3.9
하당권	100.0	11.0	26.0	54.0	7.7	1.2
남악근교권	100.0	4.3	34.5	40.2	19.1	1.8
〈성별〉						
남자	100.0	7.0	30.9	47.1	12.7	2.3
여자	100.0	4.7	28.5	48.8	14.4	3.5
〈연령별〉						
15~29세	100.0	8.3	28.8	50.5	10.8	1.5
30~39세	100.0	4.6	29.6	50.9	12.5	2.5
40~49세	100.0	6.2	32.9	45.1	12.7	3.1
50~59세	100.0	4.2	30.2	50.7	12.0	2.8
60세 이상	100.0	5.3	27.4	43.9	18.7	4.6
65세 이상	100.0	5.2	25.4	46.3	18.2	4.9
〈학력별〉						
중졸이하	100.0	7.2	27.8	43.8	17.0	4.2
고졸	100.0	4.8	29.8	49.5	12.9	3.0
대졸이상	100.0	5.8	31.1	49.7	11.6	1.9
〈혼인상태별〉						
미혼	100.0	7.9	29.8	49.4	11.8	1.2
배우자있음	100.0	4.7	30.3	47.4	14.2	3.4
사별/이혼	100.0	6.2	26.3	47.5	14.9	5.1
〈경제활동별〉						
취업	100.0	5.6	30.0	48.8	13.4	2.2
실업및비경제활동	100.0	6.1	29.3	47.2	13.7	3.7
〈직업별〉						
전문/관리	100.0	5.8	33.7	48.6	10.2	1.6
사무	100.0	8.6	28.1	47.4	13.4	2.5
서비스/판매	100.0	4.4	29.0	47.8	16.2	2.7
농림어업	100.0	0.0	41.6	24.0	26.7	7.8
기능/노무	100.0	5.3	29.2	52.3	11.5	1.7
〈가구소득별〉						
100만원 미만	100.0	8.8	25.7	46.6	14.8	4.1
100~200만원	100.0	2.4	30.5	48.4	12.5	6.1
200~300만원	100.0	3.5	22.6	54.1	14.8	5.1
300~400만원	100.0	4.8	30.4	50.7	13.7	0.5
400만원 이상	100.0	7.5	38.5	41.4	9.6	3.0

자료: 2018년 목포시 사회조사

[표 11 - 7] 사회안전에 대한 인식-정보 보안(컴퓨터 바이러스, 해킹 등)

(단위: %)

구 분	계	매우 안전	비교적 안전	보통	비교적 불안	매우 불안
2018년	100.0	6.4	23.3	52.4	15.2	2.7
〈지역별〉						
원도심권	100.0	5.9	22.8	51.7	16.2	3.4
하당권	100.0	9.5	20.1	57.3	11.5	1.6
남악근교권	100.0	4.6	28.2	48.9	16.5	1.9
〈성별〉						
남자	100.0	8.2	23.1	51.2	15.1	2.4
여자	100.0	4.7	23.4	53.5	15.4	3.0
〈연령별〉						
15~29세	100.0	10.2	23.0	51.2	14.2	1.5
30~39세	100.0	3.8	22.2	54.6	17.1	2.3
40~49세	100.0	7.2	25.4	48.3	15.3	3.8
50~59세	100.0	5.5	22.3	55.8	13.3	3.0
60세 이상	100.0	4.7	23.3	52.5	16.4	3.0
65세 이상	100.0	4.9	22.8	52.7	16.0	3.6
〈학력별〉						
중졸이하	100.0	6.9	23.5	49.5	15.8	4.3
고졸	100.0	6.7	21.1	55.9	14.5	1.9
대졸이상	100.0	5.7	25.5	50.9	15.6	2.4
〈혼인상태별〉						
미혼	100.0	9.4	23.6	51.1	14.7	1.2
배우자있음	100.0	4.5	24.0	52.6	15.8	3.0
사별/이혼	100.0	8.1	19.1	54.2	13.7	4.9
〈경제활동별〉						
취업	100.0	6.3	22.2	52.7	16.6	2.1
실업및비경제활동	100.0	6.5	24.4	52.0	13.8	3.3
〈직업별〉						
전문/관리	100.0	6.6	25.2	49.3	16.8	2.1
사무	100.0	9.3	20.6	52.1	16.5	1.6
서비스/판매	100.0	3.8	22.4	52.6	17.9	3.2
농림어업	100.0	0.0	26.3	53.9	19.8	0.0
기능/노무	100.0	7.8	20.5	56.0	14.6	1.1
〈가구소득별〉						
100만원 미만	100.0	9.4	20.7	52.5	12.6	4.8
100~200만원	100.0	2.8	23.0	51.0	18.0	5.2
200~300만원	100.0	5.8	13.7	60.3	16.4	3.8
300~400만원	100.0	7.1	23.4	59.9	9.0	0.7
400만원 이상	100.0	4.5	31.3	46.9	14.9	2.4

자료: 2018년 목포시 사회조사

[표 11 - 8] 사회안전에 대한 인식-신종 전염병(신종 바이러스 등)

(단위: %)

구 분	계	매우 안전	비교적 안전	보통	비교적 불안	매우 불안
2018년	100.0	6.6	24.1	49.4	16.8	3.3
〈지역별〉						
원도심권	100.0	5.9	23.1	48.8	18.0	4.3
하당권	100.0	10.8	22.0	55.1	11.6	0.6
남악근교권	100.0	4.2	29.4	44.8	18.6	3.0
〈성별〉						
남자	100.0	7.7	25.3	49.4	14.8	2.7
여자	100.0	5.5	22.9	49.3	18.6	3.8
〈연령별〉						
15~29세	100.0	8.8	24.0	53.8	11.8	1.6
30~39세	100.0	4.9	23.4	51.8	19.1	1.0
40~49세	100.0	7.2	25.9	45.2	16.8	4.8
50~59세	100.0	6.2	22.9	52.6	14.9	3.3
60세 이상	100.0	5.4	24.0	44.6	21.1	5.0
65세 이상	100.0	5.7	22.3	45.3	21.0	5.8
〈학력별〉						
중졸이하	100.0	7.9	24.0	45.2	17.7	5.2
고졸	100.0	5.4	23.1	53.3	15.2	2.9
대졸이상	100.0	6.7	25.2	48.5	17.6	2.1
〈혼인상태별〉						
미혼	100.0	9.3	24.5	51.1	13.3	1.7
배우자있음	100.0	4.7	24.9	49.3	17.9	3.2
사별/이혼	100.0	8.4	19.0	45.2	20.0	7.4
〈경제활동별〉						
취업	100.0	6.9	23.4	50.1	17.6	2.1
실업및비경제활동	100.0	6.2	24.8	48.6	15.9	4.5
〈직업별〉						
전문/관리	100.0	6.4	27.9	50.2	13.7	1.8
사무	100.0	9.7	21.1	50.2	17.7	1.2
서비스/판매	100.0	4.2	23.0	50.0	19.5	3.3
농림어업	100.0	0.0	21.9	57.3	20.8	0.0
기능/노무	100.0	9.5	21.7	49.6	17.8	1.4
〈가구소득별〉						
100만원 미만	100.0	9.9	19.7	44.8	18.5	7.2
100~200만원	100.0	2.9	26.2	43.1	19.7	8.2
200~300만원	100.0	6.1	18.0	55.1	17.4	3.4
300~400만원	100.0	7.6	25.7	57.7	8.7	0.4
400만원 이상	100.0	5.9	29.9	46.4	16.5	1.3

자료: 2018년 목포시 사회조사

[표 11 - 9] 사회안전에 대한 인식-범죄 위험

(단위: %)

구 분	계	매우 안전	비교적 안전	보통	비교적 불안	매우 불안
2018년	100.0	5.0	25.7	44.0	20.6	4.7
〈지역별〉						
원도심권	100.0	3.5	25.6	42.9	22.2	5.9
하당권	100.0	10.0	22.6	49.0	15.7	2.7
남악근교권	100.0	4.2	29.6	42.2	20.7	3.2
〈성별〉						
남자	100.0	6.1	26.9	44.5	18.4	4.2
여자	100.0	3.9	24.6	43.5	22.7	5.3
〈연령별〉						
15~29세	100.0	7.7	23.6	40.8	20.5	7.3
30~39세	100.0	4.0	18.8	49.4	24.3	3.4
40~49세	100.0	3.3	30.6	44.6	18.9	2.6
50~59세	100.0	3.3	27.8	47.7	16.8	4.4
60세 이상	100.0	5.7	26.7	39.9	22.5	5.2
65세 이상	100.0	6.4	25.9	38.4	22.9	6.4
〈학력별〉						
중졸이하	100.0	6.3	26.7	40.9	19.6	6.6
고졸	100.0	4.7	24.6	46.2	19.4	5.0
대졸이상	100.0	4.1	26.1	44.2	22.6	3.0
〈혼인상태별〉						
미혼	100.0	7.2	24.3	43.4	19.2	6.0
배우자있음	100.0	3.4	26.8	44.9	21.4	3.5
사별/이혼	100.0	7.2	24.1	41.0	20.1	7.6
〈경제활동별〉						
취업	100.0	4.0	25.9	46.1	21.3	2.8
실업 및 비경제활동	100.0	6.0	25.6	41.8	19.8	6.7
〈직업별〉						
전문/관리	100.0	3.3	32.3	43.6	18.7	2.2
사무	100.0	7.2	19.7	46.0	25.9	1.2
서비스/판매	100.0	1.8	26.8	43.6	23.7	4.0
농림어업	100.0	0.0	29.5	46.3	12.2	12.0
기능/노무	100.0	5.5	23.2	51.7	17.2	2.4
〈가구소득별〉						
100만원 미만	100.0	10.0	21.1	38.1	21.5	9.3
100~200만원	100.0	2.3	26.4	42.7	22.5	6.1
200~300만원	100.0	3.9	19.2	48.9	23.5	4.5
300~400만원	100.0	4.2	29.0	50.6	15.8	0.4
400만원 이상	100.0	3.8	33.6	42.7	17.8	2.0

자료: 2018년 목포시 사회조사

[표 11 - 10] 사회안전에 대한 인식-전반적인 사회 안전

(단위: %)

구 분	계	매우 안전	비교적 안전	보통	비교적 불안	매우 불안
2 0 1 8 년	100.0	6.3	33.2	45.8	12.0	2.7
〈 지 역 별 〉						
원 도 심 권	100.0	4.7	32.8	45.6	13.6	3.2
하 당 권	100.0	10.5	30.7	49.7	7.9	1.2
남 악 근 교 권	100.0	6.7	37.0	42.3	11.5	2.5
〈 성 별 〉						
남 자	100.0	7.3	35.1	43.3	12.0	2.3
여 자	100.0	5.3	31.3	48.3	12.0	3.0
〈 연 령 별 〉						
1 5 ~ 2 9 세	100.0	9.5	27.6	47.0	13.8	2.1
3 0 ~ 3 9 세	100.0	4.1	26.8	51.7	15.0	2.4
4 0 ~ 4 9 세	100.0	6.1	37.3	42.6	10.0	4.0
5 0 ~ 5 9 세	100.0	4.7	34.6	49.2	8.8	2.7
6 0 세 이상	100.0	6.3	38.0	40.9	12.5	2.3
6 5 세 이상	100.0	6.8	38.1	39.2	13.3	2.6
〈 학 력 별 〉						
중 졸 이 하	100.0	7.9	34.9	41.9	12.2	3.1
고 졸	100.0	5.8	32.0	48.3	10.9	3.0
대 졸 이 상	100.0	5.5	33.1	46.4	13.1	2.0
〈 혼인상태별 〉						
미 혼	100.0	8.3	28.9	47.3	13.7	1.7
배 우 자 있 음	100.0	4.9	35.8	45.4	11.3	2.6
사 별 / 이 혼	100.0	8.0	31.1	44.5	11.1	5.4
〈 경제활동별 〉						
취 업	100.0	5.5	32.4	48.1	11.7	2.3
실업 및 비경제활동	100.0	7.1	33.9	43.5	12.3	3.1
〈 직 업 별 〉						
전 문 / 관 리	100.0	5.3	39.0	44.9	8.8	2.1
사 무	100.0	10.7	28.6	46.8	12.0	1.9
서비스 / 판매	100.0	3.3	32.7	49.1	11.9	3.0
농 림 어 업	100.0	0.0	12.1	63.7	24.2	0.0
기 능 / 노 무	100.0	5.5	30.1	49.6	12.9	1.7
〈 가구소득별 〉						
100만원 미만	100.0	11.5	32.0	37.8	13.3	5.4
100~200만원	100.0	2.6	33.2	45.5	13.6	5.1
200~300만원	100.0	5.2	24.3	52.3	15.7	2.5
300~400만원	100.0	7.0	34.1	49.8	7.8	1.4
400만원 이상	100.0	5.8	42.7	42.5	7.4	1.6

자료: 2018년 목포시 사회조사

[표 11 - 11] 안전한 도시 만들기 위한 방안

(단위: %)

구 분	계	방범용 CCTV 확충	보안등, 공원등 설치로 범죄취약지역 해소	보행환경 개선	재난 대비 훈련 강화	교통안전 지도 및 자율방법 강화	안전매뉴얼 및 제도정비, 시민의식 함양 교육	기타
2018년	100.0	37.2	24.7	8.1	6.0	10.0	13.9	0.1
〈지역별〉								
원도심권	100.0	33.8	25.0	10.3	6.8	10.9	13.2	0.1
하당권	100.0	41.6	27.6	4.6	4.5	6.3	15.2	0.2
남악근교권	100.0	43.1	20.5	5.3	5.0	10.9	15.0	0.2
〈성별〉								
남자	100.0	36.9	22.6	8.3	6.5	10.0	15.6	0.1
여자	100.0	37.5	26.6	8.0	5.4	9.9	12.4	0.2
〈연령별〉								
15~29세	100.0	44.0	25.7	3.5	3.7	9.1	13.8	0.2
30~39세	100.0	32.8	24.4	8.1	5.1	12.3	17.2	0.2
40~49세	100.0	35.6	19.2	8.2	7.0	12.5	17.5	0.0
50~59세	100.0	34.4	23.9	8.3	8.4	9.3	15.6	0.0
60세 이상	100.0	37.5	29.0	12.2	5.9	7.6	7.6	0.2
65세 이상	100.0	39.3	27.9	14.1	5.7	6.6	6.2	0.3
〈학력별〉								
중졸이하	100.0	37.4	25.3	8.9	7.3	10.3	10.7	0.2
고졸	100.0	39.8	24.7	8.6	4.7	9.8	12.4	0.0
대졸이상	100.0	34.4	24.1	7.1	6.3	9.8	18.1	0.2
〈혼인상태별〉								
미혼	100.0	39.9	25.5	6.1	5.8	7.9	14.7	0.2
배우자있음	100.0	36.3	23.5	8.3	6.0	11.0	14.9	0.1
사별/이혼	100.0	35.0	28.5	12.6	6.0	10.2	7.4	0.4
〈경제활동별〉								
취업	100.0	36.7	23.6	7.4	6.1	10.0	15.9	0.2
실업 및 비경제활동	100.0	37.7	25.8	8.9	5.8	9.9	11.8	0.1
〈직업별〉								
전문/관리	100.0	34.9	21.2	6.2	5.3	8.3	23.4	0.8
사무	100.0	38.2	24.0	7.8	5.7	12.4	11.9	0.0
서비스/판매	100.0	37.0	27.3	6.5	5.1	10.5	13.7	0.0
농림어업	100.0	21.6	39.3	0.0	0.0	17.2	21.9	0.0
기능/노무	100.0	37.6	19.4	10.0	8.8	8.7	15.5	0.0
〈가구소득별〉								
100만원 미만	100.0	39.5	25.9	13.7	5.0	7.8	7.7	0.4
100~200만원	100.0	40.5	22.9	8.6	6.6	10.2	11.2	0.0
200~300만원	100.0	34.6	22.1	6.1	6.8	12.4	18.1	0.0
300~400만원	100.0	38.6	23.5	8.1	6.8	9.3	13.7	0.0
400만원 이상	100.0	38.6	20.0	6.5	3.4	12.5	18.7	0.3

자료: 2018년 목포시 사회조사

12 공동체와 사회참여

[표 12 - 1] 자원봉사 참여횟수와 활동시간-아동, 청소년, 노인, 장애인, 재소자 등과 관련한 활동

(단위: %)

구 분	계	참여한 적 있다	연간 참여횟수				활동시간				참여한적 없다
			소계	2회이내	3회-6회	7회이상	소계	2시간 이내	2시간 -6시간	7시간 이상	
2018년	100.0	7.9	100.0	30.7	43.3	26.0	100.0	42.1	45.7	12.2	92.1
〈지역별〉											
원도심권	100.0	7.0	100.0	32.7	46.5	20.7	100.0	51.4	40.6	8.0	93.0
하당권	100.0	8.2	100.0	21.6	40.8	37.6	100.0	39.0	51.7	9.3	91.8
남악근교권	100.0	10.6	100.0	34.3	38.7	27.0	100.0	25.5	51.1	23.4	89.4
〈성별〉											
남자	100.0	8.3	100.0	20.5	56.8	22.7	100.0	36.2	49.1	14.7	91.7
여자	100.0	7.6	100.0	41.5	29.1	29.4	100.0	48.3	42.1	9.6	92.4
〈연령별〉											
15~29세	100.0	18.2	100.0	26.6	54.5	18.9	100.0	26.2	61.9	11.9	81.8
30~39세	100.0	2.8	100.0	66.9	16.6	16.5	100.0	61.4	38.6	0.0	97.2
40~49세	100.0	8.1	100.0	26.6	41.0	32.4	100.0	53.5	29.5	17.0	91.9
50~59세	100.0	5.6	100.0	36.0	27.6	36.3	100.0	60.1	27.6	12.3	94.4
60세 이상	100.0	3.6	100.0	32.4	28.8	38.8	100.0	62.4	26.6	11.1	96.4
65세 이상	100.0	2.9	100.0	36.4	44.3	19.2	100.0	44.3	36.3	19.3	97.1
〈학력별〉											
중졸이하	100.0	11.3	100.0	23.6	49.4	27.1	100.0	33.7	56.1	10.2	88.7
고졸	100.0	6.0	100.0	36.8	46.2	17.0	100.0	44.9	42.3	12.9	94.0
대졸이상	100.0	7.3	100.0	34.3	33.4	32.3	100.0	49.9	36.0	14.1	92.7
〈혼인상태별〉											
미혼	100.0	14.2	100.0	28.4	53.0	18.7	100.0	28.0	60.8	11.1	85.8
배우자있음	100.0	5.6	100.0	35.7	31.7	32.5	100.0	54.0	30.8	15.2	94.4
사별/이혼	100.0	3.4	100.0	15.5	35.3	49.2	100.0	92.2	7.8	0.0	96.6
〈경제활동별〉											
취업	100.0	5.1	100.0	41.2	27.7	31.1	100.0	49.5	39.9	10.6	94.9
실업 및 비경제활동	100.0	10.9	100.0	25.6	50.9	23.5	100.0	38.5	48.5	13.0	89.1
〈직업별〉											
전문/관리	100.0	8.8	100.0	48.4	16.0	35.6	100.0	37.4	51.3	11.3	91.2
사무	100.0	7.0	100.0	17.0	58.1	24.9	100.0	74.3	10.5	15.1	93.0
서비스/판매	100.0	4.7	100.0	44.7	21.0	34.3	100.0	44.5	50.9	4.6	95.3
농림어업	100.0	0.0									100.0
기능/노무	100.0	1.6	100.0	66.8	18.4	14.9	100.0	51.3	30.3	18.4	98.4
〈가구소득별〉											
100만원 미만	100.0	5.8	100.0	7.6	70.0	22.4	100.0	66.0	18.6	15.3	94.2
100~200만원	100.0	4.1	100.0	17.5	24.2	58.3	100.0	78.1	21.9	0.0	95.9
200~300만원	100.0	0.4	100.0	0.0	100.0	0.0	100.0	0.0	100.0	0.0	99.6
300~400만원	100.0	3.9	100.0	10.4	47.9	41.7	100.0	25.4	57.4	17.2	96.1
400만원 이상	100.0	9.0	100.0	41.2	23.3	35.5	100.0	40.4	44.8	14.8	91.0

자료: 2018년 목포시 사회조사

[표 12 - 2] 자원봉사 참여횟수와 활동시간-환경보전, 범죄예방 등과 관련한 활동

(단위: %)

구 분	계	참여한 적 있다	연간 참여횟수				활동시간				참여한적 없다
			소계	2회이내	3회-6회	7회이상	소계	2시간 이내	2시간 -6시간	7시간 이상	
2018년	100.0	1.3	100.0	35.7	41.4	22.9	100.0	45.6	49.2	5.2	98.7
〈지역별〉											
원도심권	100.0	1.3	100.0	19.9	47.5	32.6	100.0	35.1	64.9	0.0	98.7
하당권	100.0	0.7	100.0	47.4	52.6	0.0	100.0	100.0	0.0	0.0	99.3
남악근교권	100.0	1.8	100.0	66.0	22.6	11.4	100.0	44.7	37.1	18.1	98.2
〈성별〉											
남자	100.0	1.3	100.0	19.2	67.3	13.5	100.0	51.2	38.7	10.0	98.7
여자	100.0	1.2	100.0	52.9	14.4	32.7	100.0	39.4	60.6	0.0	98.8
〈연령별〉											
15~29세	100.0	2.7	100.0	25.9	48.3	25.9	100.0	28.4	71.6	0.0	97.3
30~39세	100.0	0.0									100.0
40~49세	100.0	1.1	100.0	63.5	18.2	18.2	100.0	48.6	33.2	18.2	98.9
50~59세	100.0	1.5	100.0	58.7	41.3	0.0	100.0	44.0	46.7	9.3	98.5
60세 이상	100.0	0.8	100.0	0.0	46.4	53.6	100.0	100.0	0.0	0.0	99.2
65세 이상	100.0	0.3	100.0	0.0	0.0	100.0	100.0	100.0	0.0	0.0	99.7
〈학력별〉											
중졸이하	100.0	1.2	100.0	45.5	25.3	29.2	100.0	54.5	45.5	0.0	98.8
고졸	100.0	1.1	100.0	18.5	42.7	38.8	100.0	29.3	63.9	6.8	98.9
대졸이상	100.0	1.5	100.0	42.2	50.5	7.3	100.0	52.8	39.9	7.3	98.5
〈혼인상태별〉											
미혼	100.0	1.8	100.0	28.3	43.4	28.3	100.0	21.7	78.3	0.0	98.2
배우자있음	100.0	1.2	100.0	41.2	39.8	18.9	100.0	62.6	28.4	9.0	98.8
사별/이혼	100.0	0.0									100.0
〈경제활동별〉											
취업	100.0	1.3	100.0	33.3	46.5	20.2	100.0	65.7	24.7	9.5	98.7
실업 및 비경제활동	100.0	1.2	100.0	38.6	35.3	26.1	100.0	21.1	78.9	0.0	98.8
〈직업별〉											
전문/관리	100.0	1.0	100.0	64.4	35.6	0.0	100.0	35.2	29.2	35.6	99.0
사무	100.0	1.3	100.0	100.0	0.0	0.0	100.0	60.8	19.6	19.6	98.7
서비스/판매	100.0	1.5	100.0	14.0	72.1	14.0	100.0	86.0	14.0	0.0	98.5
농림어업	100.0	0.0									100.0
기능/노무	100.0	1.3	100.0	0.0	43.7	56.3	100.0	56.3	43.7	0.0	98.7
〈가구소득별〉											
100만원 미만	100.0	2.9	100.0	0.0	36.9	63.1	100.0	15.1	84.9	0.0	97.1
100~200만원	100.0	0.3	100.0	0.0	100.0	0.0	100.0	100.0	0.0	0.0	99.7
200~300만원	100.0	0.4	100.0	0.0	0.0	100.0	100.0	100.0	0.0	0.0	99.6
300~400만원	100.0	1.8	100.0	0.0	100.0	0.0	100.0	100.0	0.0	0.0	98.2
400만원 이상	100.0	2.6	100.0	57.5	42.5	0.0	100.0	29.5	48.0	22.5	97.4

자료: 2018년 목포시 사회조사

[표 12 - 3] 자원봉사 참여횟수와 활동시간-자녀교육 등과 관련한 활동

(단위: %)

구 분	계	참여한 적 있다	연간 참여횟수				활동시간				참여한적 없다
			소계	2회이내	3회-6회	7회이상	소계	2시간 이내	2시간 -6시간	7시간 이상	
2018년	100.0	1.7	100.0	59.0	38.6	2.4	100.0	66.6	28.4	5.0	98.3
〈지역별〉											
원도심권	100.0	1.4	100.0	58.5	41.5	0.0	100.0	69.0	21.0	10.1	98.6
하당권	100.0	1.3	100.0	52.4	32.6	14.9	100.0	86.4	13.6	0.0	98.7
남악근교권	100.0	3.0	100.0	62.7	37.3	0.0	100.0	53.8	46.2	0.0	97.0
〈성별〉											
남자	100.0	0.6	100.0	62.8	37.2	0.0	100.0	63.4	36.6	0.0	99.4
여자	100.0	2.7	100.0	58.0	39.0	3.0	100.0	67.3	26.5	6.2	97.3
〈연령별〉											
15~29세	100.0	0.5	100.0	54.7	45.3	0.0	100.0	45.3	54.7	0.0	99.5
30~39세	100.0	2.2	100.0	48.4	40.2	11.4	100.0	68.1	8.4	23.5	97.8
40~49세	100.0	5.2	100.0	58.2	41.8	0.0	100.0	62.3	37.7	0.0	94.8
50~59세	100.0	0.7	100.0	78.9	21.1	0.0	100.0	100.0	0.0	0.0	99.3
60세 이상	100.0	0.2	100.0	100.0	0.0	0.0	100.0	100.0	0.0	0.0	99.8
65세 이상	100.0	0.0									100.0
〈학력별〉											
중졸이하	100.0	0.5	100.0	100.0	0.0	0.0	100.0	58.3	41.7	0.0	99.5
고졸	100.0	1.5	100.0	48.9	51.1	0.0	100.0	63.5	21.7	14.7	98.5
대졸이상	100.0	2.7	100.0	58.5	37.3	4.2	100.0	69.7	30.3	0.0	97.3
〈혼인상태별〉											
미혼	100.0	0.5	100.0	40.3	33.4	26.2	100.0	59.7	40.3	0.0	99.5
배우자있음	100.0	2.5	100.0	58.5	41.5	0.0	100.0	67.5	26.6	5.8	97.5
사별/이혼	100.0	0.7	100.0	100.0	0.0	0.0	100.0	63.2	36.8	0.0	99.3
〈경제활동별〉											
취업	100.0	1.6	100.0	61.5	33.5	4.9	100.0	78.3	21.7	0.0	98.4
실업 및 비경제활동	100.0	1.8	100.0	56.5	43.5	0.0	100.0	55.4	34.8	9.8	98.2
〈직업별〉											
전문/관리	100.0	2.0	100.0	49.3	31.5	19.2	100.0	64.0	36.0	0.0	98.0
사무	100.0	2.6	100.0	36.3	63.7	0.0	100.0	86.2	13.8	0.0	97.4
서비스/판매	100.0	1.6	100.0	79.2	20.8	0.0	100.0	76.1	23.9	0.0	98.4
농림어업	100.0	0.0									100.0
기능/노무	100.0	0.6	100.0	100.0	0.0	0.0	100.0	100.0	0.0	0.0	99.4
〈가구소득별〉											
100만원 미만	100.0	0.8	100.0	100.0	0.0	0.0	100.0	63.2	36.8	0.0	99.2
100~200만원	100.0	0.0									100.0
200~300만원	100.0	0.3	100.0	100.0	0.0	0.0	100.0	100.0	0.0	0.0	99.7
300~400만원	100.0	0.5	100.0	0.0	100.0	0.0	100.0	100.0	0.0	0.0	99.5
400만원 이상	100.0	3.5	100.0	50.5	49.5	0.0	100.0	68.7	31.3	0.0	96.5

자료: 2018년 목포시 사회조사

[표 12 - 4] 자원봉사 참여횟수와 활동시간-국가 및 지역행사 등과 관련한 활동

(단위: %)

구 분	계	참여한 적 있다	연간 참여횟수				활동시간				참여한적 없다
			소계	2회이내	3회-6회	7회이상	소계	2시간 이내	2시간 -6시간	7시간 이상	
2018년 〈지역별〉	100.0	1.0	100.0	44.8	43.3	11.9	100.0	40.0	23.1	36.9	99.0
원도심권	100.0	0.7	100.0	26.5	54.5	19.0	100.0	65.0	16.0	19.0	99.3
하당권	100.0	1.4	100.0	31.1	55.4	13.5	100.0	31.1	43.8	25.1	98.6
남악근교권	100.0	1.4	100.0	85.8	14.2	0.0	100.0	13.2	11.6	75.2	98.6
〈성별〉											
남자	100.0	1.2	100.0	38.6	48.3	13.1	100.0	53.5	15.2	31.3	98.8
여자	100.0	0.8	100.0	54.1	35.7	10.2	100.0	19.7	35.0	45.3	99.2
〈연령별〉											
15~29세	100.0	0.8	100.0	68.8	31.2	0.0	100.0	31.2	31.2	37.6	99.2
30~39세	100.0	0.3	100.0	0.0	100.0	0.0	100.0	0.0	0.0	100.0	99.7
40~49세	100.0	2.0	100.0	45.1	54.9	0.0	100.0	54.0	17.6	28.4	98.0
50~59세	100.0	1.5	100.0	37.2	22.3	40.4	100.0	13.9	36.2	49.9	98.5
60세 이상	100.0	0.4	100.0	43.4	56.6	0.0	100.0	100.0	0.0	0.0	99.6
65세 이상	100.0	0.5	100.0	43.4	56.6	0.0	100.0	100.0	0.0	0.0	99.5
〈학력별〉											
중졸이하	100.0	0.4	100.0	100.0	0.0	0.0	100.0	45.3	0.0	54.7	99.6
고졸	100.0	0.7	100.0	31.0	69.0	0.0	100.0	50.4	36.2	13.4	99.3
대졸이상	100.0	1.7	100.0	40.0	41.1	19.0	100.0	34.8	22.2	43.0	98.3
〈혼인상태별〉											
미혼	100.0	0.7	100.0	55.3	44.7	0.0	100.0	25.1	25.1	49.9	99.3
배우자있음	100.0	1.1	100.0	48.7	33.7	17.6	100.0	35.0	26.2	38.8	98.9
사별/이혼	100.0	0.9	100.0	0.0	100.0	0.0	100.0	100.0	0.0	0.0	99.1
〈경제활동별〉											
취업	100.0	1.3	100.0	37.2	51.2	11.6	100.0	39.7	20.3	40.0	98.7
실업 및 비경제활동	100.0	0.6	100.0	60.5	26.9	12.6	100.0	40.6	29.0	30.3	99.4
〈직업별〉											
전문/관리	100.0	1.8	100.0	37.7	62.3	0.0	100.0	0.0	36.9	63.1	98.2
사무	100.0	3.2	100.0	23.6	76.4	0.0	100.0	54.0	22.4	23.6	96.8
서비스/판매	100.0	0.6	100.0	100.0	0.0	0.0	100.0	100.0	0.0	0.0	99.4
농림어업	100.0	0.0									100.0
기능/노무	100.0	0.6	100.0	0.0	0.0	100.0	100.0	0.0	0.0	100.0	99.4
〈가구소득별〉											
100만원 미만	100.0	1.0	100.0	0.0	100.0	0.0	100.0	100.0	0.0	0.0	99.0
100~200만원	100.0	0.5	100.0	0.0	100.0	0.0	100.0	100.0	0.0	0.0	99.5
200~300만원	100.0	0.0									100.0
300~400만원	100.0	0.5	100.0	0.0	100.0	0.0	100.0	0.0	100.0	0.0	99.5
400만원 이상	100.0	3.7	100.0	44.5	35.9	19.5	100.0	27.2	25.9	46.9	96.3

자료: 2018년 목포시 사회조사

[표 12 - 5] 자원봉사 참여횟수와 활동시간-재해지역 주민돕기 및 시설복구 등과 관련한 활동

(단위: %)

구 분	계	참여한 적 있다	연간 참여횟수				활동시간				참여한적 없다
			소계	2회이내	3회-6회	7회이상	소계	2시간 이내	2시간 -6시간	7시간 이상	
2018년	100.0	0.6	100.0	44.7	49.7	5.6	100.0	29.5	65.8	4.8	99.4
〈지역별〉											
원도심권	100.0	0.6	100.0	34.8	65.2	0.0	100.0	38.7	61.3	0.0	99.4
하당권	100.0	0.5	100.0	69.9	0.0	30.1	100.0	36.1	63.9	0.0	99.5
남악근교권	100.0	0.7	100.0	49.8	50.2	0.0	100.0	0.0	78.9	21.1	99.3
〈성별〉											
남자	100.0	0.7	100.0	56.5	43.5	0.0	100.0	14.4	77.0	8.6	99.3
여자	100.0	0.5	100.0	29.8	57.6	12.6	100.0	48.4	51.6	0.0	99.5
〈연령별〉											
15~29세	100.0	0.0									100.0
30~39세	100.0	0.5	100.0	100.0	0.0	0.0	100.0	0.0	100.0	0.0	99.5
40~49세	100.0	1.0	100.0	18.9	64.3	16.8	100.0	44.4	55.6	0.0	99.0
50~59세	100.0	1.5	100.0	38.6	61.4	0.0	100.0	14.4	75.3	10.3	98.5
60세 이상	100.0	0.2	100.0	100.0	0.0	0.0	100.0	100.0	0.0	0.0	99.8
65세 이상	100.0	0.3	100.0	100.0	0.0	0.0	100.0	100.0	0.0	0.0	99.7
〈학력별〉											
중졸이하	100.0	0.7	100.0	25.4	74.6	0.0	100.0	25.4	74.6	0.0	99.3
고졸	100.0	0.5	100.0	19.9	63.5	16.6	100.0	63.8	36.2	0.0	99.5
대졸이상	100.0	0.6	100.0	86.2	13.8	0.0	100.0	0.0	86.2	13.8	99.4
〈혼인상태별〉											
미혼	100.0	0.2	100.0	100.0	0.0	0.0	100.0	0.0	100.0	0.0	99.8
배우자있음	100.0	0.7	100.0	46.0	46.1	7.9	100.0	42.0	51.2	6.8	99.3
사별/이혼	100.0	0.9	100.0	0.0	100.0	0.0	100.0	0.0	100.0	0.0	99.1
〈경제활동별〉											
취업	100.0	0.8	100.0	46.1	53.9	0.0	100.0	0.0	92.6	7.4	99.2
실업 및 비경제활동	100.0	0.4	100.0	42.1	42.1	15.9	100.0	84.1	15.9	0.0	99.6
〈직업별〉											
전문/관리	100.0	0.7	100.0	49.7	50.3	0.0	100.0	0.0	100.0	0.0	99.3
사무	100.0	1.1	100.0	69.7	30.3	0.0	100.0	0.0	69.6	30.4	98.9
서비스/판매	100.0	0.4	100.0	0.0	100.0	0.0	100.0	0.0	100.0	0.0	99.6
농림어업	100.0	0.0									100.0
기능/노무	100.0	1.1	100.0	53.5	46.5	0.0	100.0	0.0	100.0	0.0	98.9
〈가구소득별〉											
100만원 미만	100.0	1.0	100.0	0.0	100.0	0.0	100.0	0.0	100.0	0.0	99.0
100~200만원	100.0	0.0									100.0
200~300만원	100.0	0.0									100.0
300~400만원	100.0	0.8	100.0	0.0	100.0	0.0	100.0	0.0	100.0	0.0	99.2
400만원 이상	100.0	0.9	100.0	69.7	30.3	0.0	100.0	0.0	69.6	30.4	99.1

자료: 2018년 목포시 사회조사

[표 12 - 6] 자원봉사 참여횟수와 활동시간-기타 일반인을 위한 봉사관련한 활동

(단위: %)

구 분	계	참여한 적 있다	연간 참여횟수				활동시간				참여한적 없다
			소계	2회이내	3회-6회	7회이상	소계	2시간 이내	2시간 -6시간	7시간 이상	
2 0 1 8 년	100.0	1.1	100.0	30.6	42.8	26.7	100.0	53.1	38.0	8.8	98.9
〈 지역 별 〉											
원 도 심 권	100.0	1.3	100.0	31.0	45.7	23.3	100.0	62.7	37.3	0.0	98.7
하 당 권	100.0	0.4	100.0	100.0	0.0	0.0	100.0	0.0	100.0	0.0	99.6
남 악 근 교 권	100.0	1.5	100.0	9.9	46.7	43.4	100.0	42.0	22.6	35.4	98.5
〈 성 별 〉											
남 자	100.0	1.2	100.0	4.6	61.0	34.4	100.0	64.2	19.3	16.5	98.8
여 자	100.0	1.0	100.0	60.3	21.9	17.9	100.0	40.6	59.4	0.0	99.0
〈 연 령 별 〉											
1 5 ~ 2 9 세	100.0	1.5	100.0	45.9	35.2	18.8	100.0	64.8	35.2	0.0	98.5
3 0 ~ 3 9 세	100.0	1.2	100.0	0.0	61.3	38.7	100.0	38.7	44.3	17.1	98.8
4 0 ~ 4 9 세	100.0	1.5	100.0	29.5	24.0	46.6	100.0	35.8	51.0	13.2	98.5
5 0 ~ 5 9 세	100.0	1.5	100.0	27.5	62.6	9.9	100.0	62.6	27.5	9.9	98.5
6 0 세 이상	100.0	0.1	100.0	100.0	0.0	0.0	100.0	100.0	0.0	0.0	99.9
6 5 세 이상	100.0	0.0									100.0
〈 학 력 별 〉											
중 졸 이 하	100.0	1.2	100.0	45.9	35.2	18.8	100.0	64.8	35.2	0.0	98.8
고 졸	100.0	1.1	100.0	16.9	38.1	45.0	100.0	90.1	9.9	0.0	98.9
대 졸 이 상	100.0	1.1	100.0	31.5	53.5	15.0	100.0	7.0	68.2	24.8	98.9
〈 혼인상태별 〉											
미 혼	100.0	1.8	100.0	28.0	21.5	50.5	100.0	72.6	27.4	0.0	98.2
배 우 자 있 음	100.0	1.0	100.0	32.9	62.3	4.8	100.0	35.3	47.8	16.9	99.0
사 별 / 이 혼	100.0	0.0									100.0
〈 경제활동별 〉											
취 업	100.0	1.5	100.0	20.4	48.2	31.5	100.0	50.9	36.0	13.1	98.5
실업 및 비경제활동	100.0	0.8	100.0	51.6	31.5	16.8	100.0	57.9	42.1	0.0	99.2
〈 직 업 별 〉											
전 문 / 관 리	100.0	2.0	100.0	0.0	72.1	27.9	100.0	13.1	53.8	33.1	98.0
사 무	100.0	1.8	100.0	81.7	18.3	0.0	100.0	0.0	81.7	18.3	98.2
서비스 / 판매	100.0	0.7	100.0	20.5	79.5	0.0	100.0	76.5	23.5	0.0	99.3
농 립 어 업	100.0	0.0									100.0
기 능 / 노 무	100.0	2.0	100.0	0.0	29.8	70.2	100.0	100.0	0.0	0.0	98.0
〈 가구소득별 〉											
100만원 미만	100.0	0.0									100.0
100~200만원	100.0	0.0									100.0
200~300만원	100.0	0.0									100.0
300~400만원	100.0	0.3	100.0	0.0	0.0	100.0	100.0	0.0	100.0	0.0	99.7
400만원 이상	100.0	2.9	100.0	9.1	81.7	9.2	100.0	67.6	0.0	32.4	97.1

자료: 2018년 목포시 사회조사

[표 12-7] 향후 자원봉사 참여여부

(단위: %)

구 분	계	참여의사 있다	참여의사 없다
2018년	100.0	48.5	51.5
〈지역별〉			
원도심권	100.0	42.7	57.3
하당권	100.0	60.8	39.2
남악근교권	100.0	53.4	46.6
〈성별〉			
남자	100.0	47.7	52.3
여자	100.0	49.2	50.8
〈연령별〉			
15~29세	100.0	59.4	40.6
30~39세	100.0	57.0	43.0
40~49세	100.0	49.7	50.3
50~59세	100.0	54.7	45.3
60세 이상	100.0	29.0	71.0
65세 이상	100.0	23.2	76.8
〈학력별〉			
중졸이하	100.0	35.0	65.0
고졸	100.0	48.3	51.7
대졸이상	100.0	58.9	41.1
〈혼인상태별〉			
미혼	100.0	52.1	47.9
배우자있음	100.0	51.8	48.2
사별/이혼	100.0	25.6	74.4
〈경제활동별〉			
취업	100.0	53.6	46.4
실업 및 비경제활동	100.0	42.8	57.2
〈직업별〉			
전문/관리	100.0	62.7	37.3
사무	100.0	66.1	33.9
서비스/판매	100.0	51.0	49.0
농림어업	100.0	33.6	66.4
기능/노무	100.0	43.3	56.7
〈가구소득별〉			
100만원 미만	100.0	28.2	71.8
100~200만원	100.0	32.6	67.4
200~300만원	100.0	40.7	59.3
300~400만원	100.0	59.6	40.4
400만원 이상	100.0	57.6	42.4

자료: 2018년 목포시 사회조사

[표 12-8] 지역민으로서 자부심 정도

(단위: %)

구 분	계	많이 가지고 있다	약간 가지고 있다	보통	별로 가지고 있지 않다	전혀 가지고 있지 않다
2018년	100.0	11.0	26.5	45.6	13.2	3.8
2017년	100.0	8.7	26.5	50.8	11.5	2.5
〈지역별〉						
원도심권	100.0	10.6	27.7	42.9	14.2	4.5
하당권	100.0	14.7	21.8	48.4	12.7	2.4
남악근교권	100.0	8.2	27.5	50.7	10.6	3.1
〈성별〉						
남자	100.0	12.5	27.0	43.2	13.5	3.9
여자	100.0	9.6	25.9	47.9	13.0	3.7
〈연령별〉						
15~29세	100.0	7.4	20.3	45.0	20.7	6.5
30~39세	100.0	7.9	22.2	49.4	14.4	6.2
40~49세	100.0	8.9	33.6	42.9	11.6	3.0
50~59세	100.0	13.5	27.6	46.9	10.8	1.1
60세 이상	100.0	16.1	28.1	44.6	8.7	2.5
65세 이상	100.0	16.8	26.7	46.3	7.7	2.4
〈학력별〉						
중졸이하	100.0	12.5	28.1	44.3	12.4	2.7
고졸	100.0	11.0	21.1	49.5	14.0	4.5
대졸이상	100.0	9.8	30.7	42.4	13.1	3.9
〈혼인상태별〉						
미혼	100.0	8.7	21.6	44.4	18.8	6.4
배우자있음	100.0	11.4	29.2	46.1	10.5	2.8
사별/이혼	100.0	14.3	25.3	46.0	12.3	2.2
〈경제활동별〉						
취업	100.0	10.8	28.9	45.4	11.8	3.0
실업 및 비경제활동	100.0	11.1	23.8	45.7	14.6	4.7
〈직업별〉						
전문/관리	100.0	12.8	29.7	43.9	10.5	3.1
사무	100.0	11.5	37.3	37.6	11.2	2.3
서비스/판매	100.0	9.7	27.5	47.6	12.1	3.1
농림어업	100.0	24.8	12.1	40.5	12.3	10.3
기능/노무	100.0	9.7	25.4	49.2	13.0	2.7
〈가구소득별〉						
100만원 미만	100.0	18.8	20.4	45.3	11.0	4.4
100~200만원	100.0	9.7	28.4	43.2	15.0	3.6
200~300만원	100.0	8.8	21.7	53.2	12.8	3.5
300~400만원	100.0	12.2	36.0	39.7	9.7	2.4
400만원 이상	100.0	11.9	29.6	48.1	8.4	2.0

자료: 2018년 목포시 사회조사

[표 12-9] 삶에 대한 만족도(행복지수)

(단위: %, 점)

구 분	계	0점	1점	2점	3점	4점	5점	6점	7점	8점	9점	10점	평균
2018년	100.0	0.1	0.5	0.7	2.9	5.9	19.8	14.5	21.5	21.0	7.6	5.4	6.61
2017년	100.0	0.4	0.5	0.9	3.0	5.8	25.0	16.5	20.9	18.0	5.5	3.4	6.30
〈지역별〉													
원도심권	100.0	0.2	0.6	0.5	3.6	7.5	22.4	15.3	21.2	17.3	6.6	4.8	6.40
하당권	100.0	0.0	0.3	1.5	1.3	4.7	17.4	13.9	18.5	22.0	12.0	8.3	6.94
남악근교권	100.0	0.0	0.3	0.5	2.5	2.4	14.4	12.4	25.6	31.9	6.1	3.8	6.93
〈성별〉													
남자	100.0	0.0	0.6	0.9	3.4	5.5	20.5	12.6	22.2	21.7	7.2	5.5	6.61
여자	100.0	0.3	0.4	0.5	2.4	6.4	19.2	16.3	20.8	20.4	8.0	5.3	6.61
〈연령별〉													
15~29세	100.0	0.0	0.3	0.9	4.6	5.6	17.6	19.4	22.1	16.7	7.9	4.8	6.51
30~39세	100.0	0.0	0.0	0.9	1.6	6.5	15.0	12.7	26.3	26.0	6.8	4.1	6.79
40~49세	100.0	0.4	0.9	0.6	1.1	5.3	16.4	12.6	21.7	24.8	9.7	6.5	6.87
50~59세	100.0	0.0	0.7	0.4	1.8	6.1	22.6	11.1	22.3	22.1	8.5	4.4	6.64
60세 이상	100.0	0.2	0.6	0.7	4.6	6.3	25.7	15.4	16.7	17.7	5.6	6.5	6.36
65세 이상	100.0	0.3	0.8	0.8	5.3	6.6	27.4	14.3	16.9	17.3	4.6	5.6	6.22
〈학력별〉													
중졸이하	100.0	0.5	0.8	1.1	4.4	6.4	23.7	14.9	20.3	17.9	4.7	5.3	6.30
고졸	100.0	0.0	0.8	0.4	2.9	6.0	25.5	15.2	20.4	18.2	6.0	4.5	6.41
대졸이상	100.0	0.0	0.0	0.7	1.7	5.5	10.8	13.4	23.5	26.4	11.7	6.4	7.07
〈혼인상태별〉													
미혼	100.0	0.0	0.3	0.9	4.2	7.9	21.1	17.5	21.3	16.6	6.0	4.2	6.35
배우자있음	100.0	0.0	0.3	0.5	1.7	4.3	17.7	12.3	22.8	24.9	9.3	6.3	6.91
사별/이혼	100.0	1.1	2.1	1.1	5.6	8.9	27.0	17.3	15.7	13.3	3.9	3.9	5.86
〈경제활동별〉													
취업	100.0	0.2	0.3	0.9	1.3	5.0	17.8	13.0	22.1	24.9	8.6	5.8	6.83
실업 및 비경제활동	100.0	0.1	0.7	0.5	4.6	7.0	21.9	16.0	20.8	17.0	6.7	4.9	6.39
〈직업별〉													
전문/관리	100.0	0.0	0.3	0.7	1.5	0.0	11.7	14.6	25.9	30.2	6.7	8.5	7.20
사무	100.0	0.0	0.0	0.0	0.7	3.5	12.1	12.5	20.8	24.2	16.7	9.4	7.36
서비스/판매	100.0	0.5	0.0	0.9	2.2	6.2	17.5	12.1	22.9	24.8	9.5	3.5	6.72
농림어업	100.0	0.0	0.0	0.0	0.0	0.0	38.8	12.1	22.5	21.6	0.0	5.0	6.47
기능/노무	100.0	0.0	1.1	1.8	0.6	8.6	26.2	13.6	18.7	21.4	3.6	4.4	6.32
〈가구소득별〉													
100만원 미만	100.0	0.8	1.4	0.4	6.2	9.8	25.0	17.6	19.7	9.7	4.3	5.0	5.95
100~200만원	100.0	0.0	1.1	0.7	4.0	11.8	28.9	15.4	12.4	16.7	2.4	6.7	6.07
200~300만원	100.0	0.0	0.8	1.2	1.3	7.9	22.8	16.8	21.7	20.4	5.3	2.0	6.35
300~400만원	100.0	0.0	0.3	1.1	0.4	1.4	17.7	13.0	21.1	25.9	13.3	5.8	7.08
400만원 이상	100.0	0.0	0.0	0.0	1.5	1.9	7.3	9.6	27.8	31.1	11.9	9.0	7.46

자료: 2018년 목포시 사회조사

주: 가장 불행한 상태가 0점, 가장 행복한 상태가 10점

[표 12-10] 전라남도 연상이미지

(단위: %)

구 분	계	5.18 (민주화 등)	거친이미지 (욕, 폭력 등)	고향(향토, 예향 등)	곡창지대 (평야, 쌀 등)	관광(여행, 휴양지)	김대중	낙후 (정체, 가난, 일자리없음 등)	녹색(생명, 농업, 농촌, 친환경 등)
2018년 〈지역별〉	100.0	2.7	0.9	1.2	1.2	0.8	0.8	10.0	7.8
원도심권	100.0	2.3	0.7	1.6	1.2	1.0	1.4	13.3	5.6
하당권	100.0	3.6	1.1	0.9	0.9	0.2	0.4	8.3	9.8
남악근교권	100.0	2.4	0.8	1.0	1.4	1.2	0.2	6.4	9.3
〈성별〉									
남자	100.0	2.6	1.2	1.7	1.4	1.0	0.8	12.0	8.3
여자	100.0	2.8	0.5	0.8	1.0	0.6	0.8	8.3	7.3

구 분	다도해	도청	목포	바다	사투리 (억양 등)	산	살기 좋다	섬	시골
2018년 〈지역별〉	1.3	1.2	3.0	6.6	3.7	0.6	1.0	7.1	2.1
원도심권	1.9	1.3	3.3	5.7	4.3	0.0	1.4	4.8	1.8
하당권	0.8	0.6	1.7	7.4	3.8	0.8	0.8	11.0	1.9
남악근교권	1.0	1.8	4.0	7.2	2.6	1.4	0.6	6.6	2.6
〈성별〉									
남자	1.4	1.0	3.1	6.4	3.6	0.6	1.0	7.4	1.7
여자	1.3	1.4	3.0	6.7	3.8	0.6	1.0	6.8	2.4

구 분	예향	유달산	음식(맛, 한정식 등)	인심 (정, 인정)	자연환경 (청정, 경관 등)	항구	홍어	기타 (갯바위, 억새다, 노령화, 여수, 순천, 담양 홍도 등)
2018년 〈지역별〉	2.8	3.5	18.0	1.9	4.6	1.5	1.2	14.5
원도심권	3.1	5.4	17.0	2.9	4.2	1.6	1.2	12.8
하당권	2.3	2.5	19.7	1.5	4.9	1.1	0.8	13.3
남악근교권	2.6	1.2	17.7	0.8	4.8	1.8	1.6	18.7
〈성별〉								
남자	3.4	2.3	16.6	2.0	4.5	1.5	1.6	13.0
여자	2.2	4.5	19.2	1.9	4.6	1.5	0.8	15.9

자료: 2018년 목포시 사회조사

[표 12-11] 전라남도 대표장소

(단위: %)

구 분	계	목포 (삼학도, 북항 등)	갯바위	유달산	평화광장 (바다분수 등)	강진 (다산초당, 무위사 등)	다도해	담양죽녹원 메타세퀘 리아 등)	무등산	무안 (호산백련지)
2018년	100.0	4.9	3.0	29.2	1.8	0.9	1.0	2.6	1.1	0.8
〈지역별〉										
원도심권	100.0	5.4	3.9	34.4	1.1	0.1	0.8	2.4	1.1	1.0
하당권	100.0	5.1	2.8	27.7	1.9	1.9	1.5	2.1	1.9	0.8
남악근교권	100.0	3.6	1.8	22.1	3.0	1.2	0.8	3.4	0.4	0.6
〈성별〉										
남자	100.0	5.0	3.4	27.8	1.4	1.1	1.0	2.5	1.0	0.6
여자	100.0	4.7	2.7	30.4	2.3	0.7	1.0	2.7	1.2	1.0
구 분	보성 (녹차밭 등)	섬	순천 (낙안읍성, 송광사 등)	순천만 습지	순천만 정원	신안	홍도	흑산도	여수 (엑스포, 밤바다, 향일암 등)	여수 오동도
2018년	2.3	1.4	2.1	3.2	1.6	2.3	5.7	1.8	12.1	2.3
〈지역별〉										
원도심권	1.8	1.7	1.9	1.7	1.3	2.9	4.5	1.4	10.6	2.5
하당권	3.0	0.9	1.9	4.9	1.1	1.9	6.8	1.3	12.5	1.7
남악근교권	2.4	1.4	2.4	4.0	2.4	1.8	6.4	3.0	14.1	2.6
〈성별〉										
남자	2.4	1.8	2.3	3.7	1.6	2.3	6.6	1.8	12.1	2.4
여자	2.3	1.0	1.9	2.8	1.5	2.4	4.9	1.9	12.1	2.3
구 분	영암 (월출산, 왕인박사 등)	완도 (보길도, 명사십리 등)	완도 청산도	장흥 (편백숲, 천관산 등)	지리산	진도 (운림산방 등)	함평 (나비축제 등)	해남 (땅끝, 우수영 등)	대흥사 (두륜산)	기타 (섬진강, 기차마을 등)
2018년	2.4	2.1	1.6	1.3	1.8	1.8	0.9	2.6	2.3	2.9
〈지역별〉										
원도심권	1.8	2.3	1.4	1.3	1.3	1.2	1.1	1.4	3.6	3.7
하당권	3.0	1.5	2.5	1.3	0.6	2.7	0.8	2.5	1.3	2.1
남악근교권	2.8	2.4	0.8	1.4	3.8	1.8	0.8	4.8	1.2	2.4
〈성별〉										
남자	2.8	2.0	1.5	1.0	1.9	1.5	0.9	2.6	2.4	2.7
여자	2.1	2.2	1.7	1.7	1.7	2.1	0.9	2.7	2.3	3.1

자료: 2018년 목포시 사회조사

[표 12-12] 전라남도 대표음식

(단위: %)

구 분	계	갓김치	게요리 (간장게장, 꽃게 등)	굴비 (조기 포함)	김치	꼬막	낙지 (탕탕이, 연포탕 등)	떡갈비	민어	삼합
2 0 1 8 년	100.0	1.0	3.6	1.0	5.4	1.0	27.5	2.2	4.3	3.3
〈 지 역 별 〉										
원 도 심 권	100.0	0.7	3.7	1.3	7.2	1.1	27.2	2.2	3.4	4.5
하 당 권	100.0	0.8	4.5	0.4	4.2	0.8	31.6	0.9	5.5	2.8
남 악 근 교 권	100.0	1.6	2.2	1.0	3.6	1.0	23.7	3.6	4.4	2.0
〈 성 별 〉										
남 자	100.0	0.9	4.2	0.7	4.4	1.0	26.5	2.0	3.5	3.5
여 자	100.0	1.0	3.0	1.2	6.3	0.9	28.5	2.4	5.0	3.2

구 분	생선(구이, 조림 포함)	아구찜	전복	젓갈	한식(백반, 한정식 포함)	해산물 (해물탕, 찜, 바지락 포함)	홍어	회	기타 (한우, 비빔밥, 불고기 등)
2 0 1 8 년	3.9	0.6	1.7	0.9	7.6	3.1	23.4	4.3	5.2
〈 지 역 별 〉									
원 도 심 권	5.4	0.8	1.1	0.7	6.9	2.7	20.9	4.3	5.8
하 당 권	2.8	0.6	1.7	0.9	7.2	3.6	23.5	5.1	3.0
남 악 근 교 권	2.6	0.4	2.6	1.2	9.3	3.4	27.4	3.4	6.4
〈 성 별 〉									
남 자	4.0	0.7	1.4	0.7	7.9	3.3	25.1	4.4	5.9
여 자	3.9	0.6	2.0	1.1	7.3	3.0	21.8	4.2	4.5

자료: 2018년 목포시 사회조사

[표 12-13] 전라남도 대표인물

(단위: %)

구 분	계	김대중	김종식	남진	박나래	박지원
2 0 1 8 년	100.0	66.6	0.6	3.3	2.4	0.9
〈 지 역 별 〉						
원 도 심 권	100.0	66.7	0.5	5.0	0.7	1.1
하 당 권	100.0	67.8	1.1	2.5	3.0	1.1
남 악 근 교 권	100.0	65.2	0.4	1.6	4.6	0.2
〈 성 별 〉						
남 자	100.0	66.9	0.6	3.2	1.8	1.1
여 자	100.0	66.4	0.7	3.5	3.0	0.6

구 분	박홍률	이낙연	이난영	이순신	장보고	정약용	기타 (김경호, 김영록, 윤선도 등)
2 0 1 8 년	0.5	2.8	7.1	6.5	0.8	2.7	5.7
〈 지 역 별 〉							
원 도 심 권	0.4	2.5	8.7	6.0	0.6	2.7	5.2
하 당 권	0.9	2.1	7.2	5.3	0.9	2.7	5.3
남 악 근 교 권	0.4	4.0	4.4	8.5	0.8	2.8	7.0
〈 성 별 〉							
남 자	0.7	2.9	5.9	6.7	0.9	2.6	6.8
여 자	0.4	2.7	0.7	3.5	3.0	0.6	4.7

자료: 2018년 목포시 사회조사

13 지역

[표 13 - 1] 초등학교 방과 후 함께 지내는 사람-가구·가족분야

(단위: %)

구 분	계	재녀의 부모	조부모	기타가족 또는 친인척	가사도우미 또는 이웃	방과후학교 (돌봄교실)	학원 및 공부방	혼자 또는 아동끼리 보냄	기타
2018년	100.0	38.9	7.0	1.1	0.3	15.1	36.2	1.1	0.3
〈지역별〉									
원도심권	100.0	45.6	6.5	0.0	0.0	21.5	26.4	0.0	0.0
하당권	100.0	50.9	7.2	0.0	2.1	10.8	29.0	0.0	0.0
남악근교권	100.0	27.4	7.5	2.6	0.0	9.9	49.1	2.7	0.8
〈성별〉									
남자	100.0	39.6	8.2	1.5	0.6	13.6	34.8	1.6	0.0
여자	100.0	38.2	5.8	0.7	0.0	16.6	37.5	0.6	0.7
〈연령별〉									
15~29세	100.0	9.2	20.7	0.0	0.0	11.1	59.0	0.0	0.0
30~39세	100.0	49.9	8.6	0.9	0.0	12.3	27.5	0.8	0.0
40~49세	100.0	35.5	3.8	1.5	0.0	19.9	37.6	1.7	0.0
50~59세	100.0	23.6	6.0	0.0	0.0	4.4	66.0	0.0	0.0
60세 이상	100.0	48.6	17.2	0.0	16.9	0.0	0.0	0.0	17.2
65세 이상	100.0	74.2	0.0	0.0	25.8	0.0	0.0	0.0	0.0
〈학력별〉									
중졸이하	100.0	20.7	11.8	0.0	5.3	5.0	51.8	0.0	5.4
고졸	100.0	46.1	9.4	1.0	0.0	10.7	31.5	1.2	0.0
대졸이상	100.0	36.9	5.3	1.2	0.0	18.5	37.1	1.2	0.0
〈혼인상태별〉									
미혼	100.0	8.9	0.0	0.0	0.0	0.0	91.1	0.0	0.0
배우자있음	100.0	42.3	5.3	0.8	0.0	15.7	34.7	1.2	0.0
사별/이혼	100.0	6.3	37.6	5.6	5.4	15.0	24.6	0.0	5.5
〈경제활동별〉									
취업	100.0	32.2	6.7	1.0	0.0	18.8	39.3	1.5	0.5
실업및비경제활동	100.0	56.1	7.9	1.2	1.2	5.6	28.1	0.0	0.0
〈직업별〉									
전문/관리	100.0	22.8	1.8	2.4	0.0	20.5	52.5	0.0	0.0
사무	100.0	14.4	10.7	0.0	0.0	43.3	31.6	0.0	0.0
서비스/판매	100.0	38.7	9.2	1.0	0.0	8.0	38.9	3.3	1.0
농림어업	100.0	49.6	0.0	0.0	0.0	0.0	50.4	0.0	0.0
기능/노무	100.0	52.5	0.0	0.0	0.0	23.3	24.2	0.0	0.0
〈가구소득별〉									
100만원 미만	100.0	36.3	34.4	0.0	29.2	0.0	0.0	0.0	0.0
100~200만원	100.0	32.8	34.3	0.0	0.0	0.0	20.0	7.0	5.8
200~300만원	100.0	59.2	2.7	0.0	0.0	23.1	15.1	0.0	0.0
300~400만원	100.0	48.8	3.1	3.8	0.0	10.9	33.5	0.0	0.0
400만원 이상	100.0	24.7	5.9	0.0	0.0	17.9	49.8	1.6	0.0

자료: 2018년 목포시 사회조사

[표 13 - 2] 일자리 창출을 위해 필요한 정책-노동분야

(단위: %)

구 분	계	지역 공동체 일자리 및 공공근로 사업	사회적 기업 육성사업	마을기업 육성사업	취 업 박람회	경력단절 여성 일자리 자원사업	청년 일자리 자원사업	4050중 장년층 취업지원 사업	지역산업 맞춤형 일자리 창출 지원사업 (취업교육 훈련)	우량기업 투자유치	각종 기업지원 시책	기타
2018년	100.0	17.2	9.6	3.7	6.2	7.4	22.8	8.8	7.0	14.1	3.1	0.0
〈지역별〉												
원도심권	100.0	17.4	10.4	4.0	7.5	7.5	24.3	9.1	5.4	11.3	3.1	0.0
하당권	100.0	17.7	9.8	2.3	4.9	7.2	18.2	9.7	7.7	20.6	1.9	0.2
남약근교권	100.0	16.3	6.9	4.2	3.7	7.6	23.1	6.8	11.2	15.6	4.5	0.0
〈성 별〉												
남자	100.0	16.5	10.9	4.0	6.6	3.3	22.0	10.1	7.2	15.6	3.7	0.1
여자	100.0	17.9	8.4	3.4	5.8	11.4	23.6	7.5	6.8	12.7	2.6	0.0
〈연령별〉												
15~29세	100.0	13.3	6.4	2.4	8.3	5.0	40.3	2.8	6.2	10.1	5.1	0.0
30~39세	100.0	14.1	10.9	2.4	7.3	13.7	21.2	6.1	8.3	13.6	2.5	0.0
40~49세	100.0	14.2	8.9	3.3	6.5	6.9	16.6	13.4	8.9	19.0	2.2	0.0
50~59세	100.0	12.9	12.6	3.0	4.3	6.4	18.7	12.7	6.9	19.7	2.8	0.0
60세 이상	100.0	28.8	9.9	6.6	4.7	6.8	16.3	9.1	5.4	9.6	2.7	0.1
65세 이상	100.0	28.4	9.4	8.3	5.2	6.0	16.2	8.4	5.4	9.0	3.5	0.2
〈학력별〉												
중졸이하	100.0	23.1	9.9	4.8	8.0	6.8	22.3	8.1	4.5	10.5	1.9	0.0
고졸	100.0	17.4	9.4	3.6	4.9	7.3	23.8	8.6	7.7	14.1	3.0	0.1
대졸이상	100.0	12.4	9.6	2.8	6.1	8.1	22.2	9.5	8.3	16.8	4.2	0.0
〈혼인상태별〉												
미혼	100.0	13.6	9.0	3.2	9.3	4.2	33.7	5.1	6.0	11.6	4.3	0.0
배우자있음	100.0	17.2	9.4	3.7	5.0	9.2	18.1	10.9	7.9	16.0	2.7	0.1
사별/이혼	100.0	26.2	12.4	4.9	4.6	7.1	18.7	7.6	5.6	10.7	2.1	0.0
〈경제활동별〉												
취업	100.0	14.4	10.3	3.6	5.8	5.8	18.9	11.2	7.9	18.9	3.1	0.1
실업및비경제활동	100.0	20.2	8.9	3.7	6.6	9.2	27.0	6.2	6.1	9.0	3.1	0.0
〈직업별〉												
전문/관리	100.0	13.7	8.6	4.3	7.5	6.7	15.1	7.0	8.9	24.0	4.1	0.0
사무	100.0	9.9	8.6	4.1	6.7	4.3	23.3	13.8	7.0	18.2	4.0	0.0
서비스/판매	100.0	15.6	12.0	3.8	3.5	7.2	18.0	13.6	8.8	14.2	3.2	0.0
농림어업	100.0	30.3	0.0	0.0	0.0	0.0	33.6	7.6	0.0	23.4	0.0	5.0
기능/노무	100.0	15.5	10.8	2.8	7.3	4.4	19.3	9.7	6.8	21.6	1.8	0.0
〈가구소득별〉												
100만원 미만	100.0	30.5	14.9	4.7	2.0	6.3	20.7	6.4	5.1	6.5	2.8	0.0
100~200만원	100.0	18.6	6.3	5.4	8.7	8.3	19.8	10.0	3.8	17.3	1.8	0.0
200~300만원	100.0	15.7	12.4	4.5	6.3	5.7	15.3	8.9	9.0	18.6	3.3	0.3
300~400만원	100.0	17.2	10.9	2.6	7.4	1.7	18.5	13.2	7.5	20.0	0.8	0.0
400만원 이상	100.0	11.7	8.3	2.5	4.2	4.2	16.7	12.2	14.1	21.7	4.4	0.0

자료: 2018년 목포시 사회조사

[표 13 - 3] 개인 창업 희망-노동분야

(단위: %)

구 분	계	창업 의사 있다	창업 의사 없다	창업희망분야												
				계	ICT (정보 통신 기술)	농림 축산 어업	제조업	도소매업	건설업	운수업 (여객업 등)	음식점업	출판업	부동산업	스포츠 및 오락 관련	개인 서비스업	기타
2018년	100.0	18.0	82.0	100.0	7.4	4.7	6.1	8.3	6.1	2.6	21.0	0.0	2.7	9.9	30.9	0.4
〈지역별〉																
원도심권	100.0	17.0	83.0	100.0	6.0	5.8	7.0	7.8	7.0	3.9	17.7	0.0	2.3	10.5	31.8	0.0
하당권	100.0	17.3	82.7	100.0	15.5	2.4	2.1	11.8	4.4	0.0	29.0	0.0	1.9	7.2	24.6	1.1
남약근교권	100.0	22.0	78.0	100.0	3.6	3.9	7.2	6.4	5.1	1.7	21.8	0.0	4.3	11.1	34.1	0.7
〈성 별〉																
남자	100.0	21.6	78.4	100.0	8.7	6.2	8.0	8.9	8.9	4.4	14.4	0.0	3.1	11.5	25.8	0.0
여자	100.0	14.6	85.4	100.0	5.5	2.5	3.2	7.5	2.0	0.0	30.5	0.0	2.1	7.7	38.2	1.0
〈연령별〉																
15~29세	100.0	21.3	78.7	100.0	12.1	5.2	3.7	2.6	2.6	2.6	18.3	0.0	0.0	13.8	39.2	0.0
30~39세	100.0	27.8	72.2	100.0	7.1	4.5	3.2	13.3	3.2	4.1	31.2	0.0	3.1	7.7	21.0	1.6
40~49세	100.0	24.5	75.5	100.0	5.8	3.4	8.3	13.4	4.5	0.8	8.2	0.0	5.3	12.8	37.4	0.0
50~59세	100.0	15.4	84.6	100.0	6.2	3.4	9.8	4.6	15.8	2.7	28.1	0.0	0.0	5.9	23.5	0.0
60세 이상	100.0	5.2	94.8	100.0	0.0	10.9	7.9	0.0	13.2	3.9	28.0	0.0	7.0	2.3	26.9	0.0
65세 이상	100.0	3.7	96.3	100.0	0.0	0.0	15.2	0.0	7.5	7.5	39.6	0.0	13.4	0.0	16.8	0.0
〈학력별〉																
중졸이하	100.0	7.1	92.9	100.0	11.4	5.5	9.1	1.8	4.0	6.1	30.6	0.0	3.9	14.6	12.9	0.0
고졸	100.0	18.8	81.2	100.0	5.2	2.4	7.2	6.8	10.3	2.9	18.7	0.0	2.8	8.7	34.8	0.0
대졸이상	100.0	25.6	74.4	100.0	8.2	6.2	4.5	10.8	3.3	1.6	20.6	0.0	2.3	9.9	31.7	0.8
〈혼인상태별〉																
미혼	100.0	22.3	77.7	100.0	11.1	3.6	5.9	8.2	6.7	3.5	16.1	0.0	2.8	11.2	30.4	0.6
배우자있음	100.0	17.7	82.3	100.0	5.0	5.8	5.6	9.3	6.3	2.3	21.7	0.0	2.6	10.2	30.9	0.3
사별/이혼	100.0	9.0	91.0	100.0	7.1	0.0	11.9	0.0	0.0	0.0	43.9	0.0	3.4	0.0	33.7	0.0
〈경제활동별〉																
취업	100.0	22.8	77.2	100.0	4.1	4.7	7.2	11.5	7.6	2.0	20.8	0.0	2.2	7.6	31.9	0.4
실업및비경제활동	100.0	12.8	87.2	100.0	13.6	4.5	3.8	2.2	3.2	3.7	21.3	0.0	3.7	14.5	29.0	0.5
〈직업별〉																
전문/관리	100.0	27.2	72.8	100.0	3.4	4.4	2.5	17.2	11.0	0.0	13.6	0.0	1.4	2.6	43.9	0.0
사무	100.0	16.2	83.8	100.0	0.0	2.0	5.4	2.9	0.0	0.0	29.5	0.0	0.0	29.4	28.0	2.9
서비스/판매	100.0	23.6	76.4	100.0	9.0	1.6	5.0	12.0	2.9	0.9	25.0	0.0	5.1	3.4	35.1	0.0
농림어업	100.0	7.8	92.2	100.0	0.0	100.0	0.0	0.0	0.0	0.0	0.0	0.0	0.0	0.0	0.0	0.0
기능/노무	100.0	23.4	76.6	100.0	0.0	9.3	15.8	9.5	14.6	6.6	18.1	0.0	0.0	7.9	18.1	0.0
〈가구소득별〉																
100만원 미만	100.0	9.9	90.1	100.0	16.6	0.0	11.9	0.0	4.4	0.0	18.5	0.0	0.0	4.8	43.8	0.0
100~200만원	100.0	9.7	90.3	100.0	3.3	6.4	3.8	22.9	3.3	4.5	28.3	0.0	0.0	0.0	22.8	4.7
200~300만원	100.0	21.2	78.8	100.0	8.1	10.5	3.4	4.0	9.7	9.2	28.3	0.0	0.0	10.0	16.7	0.0
300~400만원	100.0	21.7	78.3	100.0	8.2	4.1	12.3	12.0	13.6	0.0	20.3	0.0	0.0	9.2	20.2	0.0
400만원 이상	100.0	25.0	75.0	100.0	3.0	3.9	5.6	14.6	2.3	0.0	12.8	0.0	5.6	12.6	39.6	0.0

자료: 2018년 목포시 사회조사

[표 13 - 4] 교육비에 대한 인식-교육분야

(단위: %)

구 분	계	매우 부담 스럽다	약간 부담 스럽다	보통 이다	별로 부담 스럽지 않다	전혀 부담 스럽지 않다	자녀교육비 중 가장 부담스러운 분야				
							학교 납입금 (수업료, 학교 운영위원회비, 기성회비 등)	보충교육비 (학원비, 학교 보충교육비, 과외비 등)	교재비(책값, 학용품값 등)	하숙비, 자취, 기숙사비	기타
2018년	100.0	18.9	26.2	33.4	3.8	17.8	17.3	68.2	2.5	12.0	0.0
〈지역별〉											
원도심권	100.0	16.1	23.8	35.8	3.1	21.2	18.3	66.4	3.2	12.1	0.0
하당권	100.0	27.3	31.1	33.1	5.4	3.2	24.3	60.6	0.0	15.1	0.0
남양근교권	100.0	18.9	27.6	28.8	4.3	20.4	10.0	77.3	3.4	9.3	0.0
〈성 별〉											
남자	100.0	17.8	28.0	35.6	4.4	14.2	17.6	69.4	2.5	10.6	0.0
여자	100.0	21.9	20.9	26.8	2.2	28.1	16.2	64.7	2.7	16.4	0.0
〈연령별〉											
15~29세	100.0	0.0	69.3	30.7	0.0	0.0	0.0	100.0	0.0	0.0	0.0
30~39세	100.0	12.7	18.3	53.9	10.5	4.6	6.5	84.8	8.7	0.0	0.0
40~49세	100.0	25.5	31.5	34.6	2.8	5.6	12.2	79.6	1.4	6.8	0.0
50~59세	100.0	24.4	30.9	25.5	2.7	16.6	25.2	50.8	2.2	21.8	0.0
60세 이상	100.0	1.4	12.1	21.7	0.8	64.0	43.5	30.4	0.0	26.1	0.0
65세 이상	100.0	2.2	11.1	18.8	0.0	67.9	40.2	26.6	0.0	33.2	0.0
〈학력별〉											
중졸이하	100.0	6.6	11.8	21.3	2.5	57.7	39.7	37.1	0.0	23.2	0.0
고졸	100.0	20.7	27.5	32.6	3.9	15.3	23.0	62.6	4.0	10.5	0.0
대졸이상	100.0	20.8	28.9	37.1	4.1	9.2	11.4	74.8	1.7	12.0	0.0
〈혼인상태별〉											
미혼	100.0	0.0	0.0	50.0	0.0	50.0					
배우자있음	100.0	19.9	26.9	36.3	4.1	12.7	15.8	68.9	2.9	12.4	0.0
사별/이혼	100.0	13.0	22.3	16.2	2.0	46.5	28.4	63.2	0.0	8.4	0.0
〈경제활동별〉											
취업	100.0	20.8	27.8	34.6	3.8	13.0	17.1	68.0	2.4	12.5	0.0
실업및비경제활동	100.0	9.0	18.2	27.5	3.7	41.6	19.0	70.8	3.4	6.8	0.0
〈직업별〉											
전문/관리	100.0	17.2	30.5	32.1	8.1	12.1	10.9	81.3	0.0	7.8	0.0
사무	100.0	23.7	24.7	41.6	3.8	6.2	14.5	66.9	2.1	16.4	0.0
서비스/판매	100.0	28.4	22.8	35.0	0.0	13.8	18.5	64.6	2.4	14.5	0.0
농림어업	100.0	0.0	0.0	45.5	11.8	42.7					
기능/노무	100.0	13.5	35.3	30.8	4.8	15.7	21.9	62.5	4.7	11.0	0.0
〈가구소득별〉											
100만원 미만	100.0	1.6	15.7	23.7	0.0	59.0	21.5	78.5	0.0	0.0	0.0
100~200만원	100.0	17.5	19.9	23.0	3.4	36.1	20.9	75.5	0.0	3.6	0.0
200~300만원	100.0	17.8	28.2	32.7	6.1	15.2	13.0	63.8	5.6	17.5	0.0
300~400만원	100.0	23.6	27.2	37.5	4.9	6.8	22.8	63.8	3.8	9.5	0.0
400만원 이상	100.0	20.9	28.6	37.7	3.1	9.7	13.2	73.1	0.0	13.7	0.0

자료: 2018년 목포시 사회조사

[표 13 - 5] 학생자녀의 고민-교육분야

(단위: %)

구 분	교육정도				고민되는 점						
	계	초등학교 재학	중학교 재학	고등학교 재학	계	자녀의 교우관계	자녀의 학업성적	자녀의 적성 및 소질	교사와의 관계	자녀의 이성문제	기타
2018년	100.0	34.6	27.2	38.2	100.0	18.6	38.2	41.5	0.4	0.3	1.0
〈지역별〉											
원도삼권	100.0	27.3	29.4	43.3	100.0	20.5	43.1	36.5	0.0	0.0	0.0
하당권	100.0	33.5	28.0	38.5	100.0	16.2	40.3	42.4	1.1	0.0	0.0
남약근교권	100.0	49.4	22.3	28.3	100.0	16.7	27.2	50.5	0.6	1.3	3.7
〈성 별〉											
남자	100.0	35.2	26.4	38.4	100.0	18.1	35.0	44.4	0.4	0.3	1.7
여자	100.0	34.0	27.9	38.1	100.0	19.1	41.4	38.4	0.4	0.4	0.4
〈연령별〉											
15~29세	100.0	100.0	0.0	0.0	100.0	73.0	0.0	27.0	0.0	0.0	0.0
30~39세	100.0	75.2	19.6	5.2	100.0	30.4	30.4	37.7	0.8	0.0	0.8
40~49세	100.0	24.9	32.6	42.6	100.0	14.3	40.2	43.7	0.4	0.3	1.2
50~59세	100.0	11.3	20.6	68.1	100.0	14.9	46.0	37.2	0.0	1.0	1.0
60세 이상	100.0	12.8	29.3	57.9	100.0	0.0	17.9	82.1	0.0	0.0	0.0
65세 이상	100.0	0.0	21.2	78.8	100.0	0.0	21.2	78.8	0.0	0.0	0.0
〈학력별〉											
중졸이하	100.0	42.1	21.6	36.3	100.0	21.6	38.7	39.7	0.0	0.0	0.0
고졸	100.0	35.0	23.5	41.6	100.0	19.0	40.2	39.1	0.0	0.0	1.7
대졸이상	100.0	34.1	29.6	36.3	100.0	18.3	36.9	42.9	0.6	0.6	0.6
〈혼인상태별〉											
미혼	100.0				100.0	100.0	0.0	0.0	0.0	0.0	0.0
배우자있음	100.0	34.3	26.7	39.0	100.0	17.3	38.1	42.7	0.4	0.4	1.1
사별/이혼	100.0	38.8	34.4	26.8	100.0	34.1	41.9	24.0	0.0	0.0	0.0
〈경제활동별〉											
취업	100.0	34.8	25.9	39.3	100.0	18.7	34.8	44.4	0.3	0.5	1.3
실업및비경제활동	100.0	33.8	31.3	34.9	100.0	18.3	49.3	31.7	0.7	0.0	0.0
〈직업별〉											
전문/관리	100.0	36.9	24.5	38.7	100.0	15.6	30.3	51.2	0.0	1.0	1.9
사무	100.0	26.9	26.6	46.5	100.0	18.4	41.4	37.7	1.4	1.1	0.0
서비스/판매	100.0	42.0	32.6	25.4	100.0	26.1	28.5	43.8	0.0	0.0	1.6
농림어업	100.0	100.0	0.0	0.0	100.0	0.0	0.0	100.0	0.0	0.0	0.0
기능/노무	100.0	24.6	14.4	61.0	100.0	8.7	46.7	43.0	0.0	0.0	1.6
〈가구소득별〉											
100만원 미만	100.0	21.2	59.0	19.8	100.0	9.6	79.5	10.9	0.0	0.0	0.0
100~200만원	100.0	27.7	22.3	49.9	100.0	24.3	35.5	40.1	0.0	0.0	0.0
200~300만원	100.0	43.9	20.3	35.8	100.0	23.0	37.2	39.9	0.0	0.0	0.0
300~400만원	100.0	31.6	20.6	47.8	100.0	16.3	41.2	37.6	2.4	1.0	1.4
400만원 이상	100.0	32.4	34.7	33.0	100.0	16.1	30.4	51.1	0.0	0.0	2.5

자료: 2018년 목포시 사회조사

[표 13 - 6] 지역인재양성-교육분야

(단위: %)

구 분	계	인성교육 자원	영재교육 자원	취업진로 지도	청소년 문화공간 조성	장학재단 장학사업 확대	방과 후 활동 자원	학교시설 개선	중학생 학력증진 자원	고교생 학력증진 자원
2018년	100.0	39.0	6.5	20.9	9.3	10.5	4.3	4.8	1.6	3.1
〈지역별〉										
원도심권	100.0	36.8	6.2	22.6	9.8	11.9	4.1	5.4	1.0	2.2
하당권	100.0	39.3	6.3	21.6	9.6	8.6	4.5	3.6	3.0	3.6
남약근교권	100.0	45.5	7.6	14.7	7.5	8.1	4.9	4.3	2.1	5.2
〈성 별〉										
남자	100.0	38.8	6.3	20.4	9.4	11.7	3.1	6.3	1.2	2.8
여자	100.0	39.2	6.7	21.4	9.2	9.3	5.4	3.4	2.0	3.4
〈연령별〉										
15~29세	100.0	30.9	4.8	30.0	10.7	9.8	1.6	5.4	2.8	4.0
30~39세	100.0	40.0	10.7	15.7	12.7	6.6	7.6	5.0	0.5	1.2
40~49세	100.0	39.3	5.6	18.8	9.1	11.4	5.6	4.5	2.4	3.4
50~59세	100.0	43.5	4.7	19.1	7.3	10.7	3.5	4.9	1.7	4.6
60세 이상	100.0	41.9	7.5	19.1	7.4	12.9	4.2	4.3	0.7	2.1
65세 이상	100.0	41.6	6.5	19.9	7.3	12.7	4.5	4.5	0.9	2.0
〈학력별〉										
중졸이하	100.0	38.5	7.8	22.7	7.6	12.2	2.7	5.3	2.1	1.2
고졸	100.0	37.9	6.3	21.9	10.7	10.5	4.0	4.0	1.2	3.6
대졸이상	100.0	40.4	5.7	18.5	9.2	9.3	6.0	5.2	1.8	4.0
〈혼인상태별〉										
미혼	100.0	33.9	6.6	27.5	10.9	8.8	1.5	5.3	2.1	3.4
배우자있음	100.0	40.9	6.0	17.0	9.3	11.3	5.9	4.9	1.5	3.2
사별/이혼	100.0	42.1	8.5	23.3	5.4	10.8	3.7	3.0	1.4	1.8
〈경제활동별〉										
취업	100.0	40.8	6.5	18.2	9.9	10.0	4.5	5.2	1.4	3.6
실업및비경제활동	100.0	37.0	6.5	23.7	8.7	11.1	4.2	4.4	1.9	2.6
〈직업별〉										
전문/관리	100.0	46.4	5.1	14.0	9.8	5.5	6.4	5.0	2.0	5.8
사무	100.0	34.0	9.6	19.3	11.4	7.5	4.7	9.0	2.0	2.4
서비스/판매	100.0	43.4	5.1	19.6	9.3	10.7	2.7	4.5	1.2	3.6
농림어업	100.0	48.3	0.0	14.6	27.5	0.0	5.2	4.5	0.0	0.0
기능/노무	100.0	36.9	7.9	19.2	8.8	14.7	5.3	3.6	0.9	2.7
〈가구소득별〉										
100만원 미만	100.0	43.0	7.6	24.0	4.8	10.2	3.8	3.6	1.2	2.0
100~200만원	100.0	32.4	13.3	23.8	7.4	10.1	5.2	7.1	0.4	0.3
200~300만원	100.0	42.9	7.4	14.3	8.2	8.1	5.8	8.3	1.1	3.8
300~400만원	100.0	47.5	4.1	17.7	8.1	14.0	1.8	3.9	0.7	2.2
400만원 이상	100.0	39.1	5.1	16.0	9.9	10.9	6.2	5.2	2.9	4.7

자료: 2018년 목포시 사회조사

[표 13 - 7] 건강평가-보건의료분야

(단위: %)

구 분	계	매우 좋다	좋은 편이다	보통이다	나쁜 편이다	매우 나쁘다
2018년	100.0	12.1	37.9	36.5	11.1	2.4
〈지역별〉						
원도심권	100.0	10.2	35.7	37.7	13.5	2.9
하당권	100.0	15.9	42.6	31.0	8.7	1.7
남악근교권	100.0	14.0	39.5	38.7	6.3	1.4
〈성 별〉						
남자	100.0	15.7	38.0	36.3	7.7	2.3
여자	100.0	8.6	37.8	36.7	14.4	2.4
〈연령별〉						
15~29세	100.0	28.8	45.5	21.9	3.3	0.5
30~39세	100.0	13.8	47.2	33.3	5.3	0.4
40~49세	100.0	8.5	46.1	37.5	6.1	1.9
50~59세	100.0	5.5	37.3	44.0	10.1	3.0
60세 이상	100.0	3.9	18.2	45.3	27.3	5.3
65세 이상	100.0	2.7	15.8	44.7	31.2	5.5
〈학력별〉						
중졸이하	100.0	13.4	20.1	38.4	22.1	6.0
고졸	100.0	11.2	38.8	38.6	10.1	1.4
대졸이상	100.0	12.1	50.9	32.9	3.7	0.4
〈혼인상태별〉						
미혼	100.0	26.5	41.7	25.4	4.7	1.7
배우자있음	100.0	6.3	40.1	41.7	10.7	1.3
사별/이혼	100.0	4.6	17.9	39.1	29.3	9.1
〈경제활동별〉						
취업	100.0	10.7	43.7	38.9	6.2	0.6
실업및비경제활동	100.0	13.5	31.8	34.1	16.3	4.2
〈직업별〉						
전문/관리	100.0	12.3	53.3	31.2	2.6	0.6
사무	100.0	14.6	53.2	30.2	2.0	0.0
서비스/판매	100.0	8.1	42.5	40.7	7.8	0.9
농림어업	100.0	12.7	14.7	43.5	29.1	0.0
기능/노무	100.0	10.4	32.2	48.3	8.6	0.5
〈가구소득별〉						
100만원 미만	100.0	7.7	10.8	39.3	33.4	8.9
100~200만원	100.0	7.3	28.0	47.2	14.6	2.9
200~300만원	100.0	9.2	37.9	39.7	12.8	0.3
300~400만원	100.0	11.3	44.4	38.6	5.4	0.4
400만원 이상	100.0	10.2	49.6	36.6	3.1	0.6

자료: 2018년 목포시 사회조사

[표 13 - 8] 건강관리-보건의료분야(실천여부)

(단위: %)

구 분	아침식사하기	식사조절 (저염식, 건강식 등)	적정수면 (6~8시간) 유지	규칙적 운동 (등산, 조깅, 걷기포함)	정기 건강검진	금연 금주/절주	기타
2018년	61.8	44.9	75.3	53.7	63.9	65.5	0.2
〈지역별〉							
원도심권	60.4	41.2	76.0	54.2	64.6	64.3	0.0
하당권	69.1	48.3	76.4	55.4	62.2	66.8	0.4
남약근교권	58.2	52.9	71.6	50.0	63.6	67.8	0.3
〈성 별〉							
남자	59.8	41.1	74.5	54.4	63.5	51.9	0.1
여자	63.7	48.6	76.0	53.0	64.3	78.5	0.2
〈연령별〉							
15~29세	45.2	31.5	67.3	44.8	26.0	67.0	0.2
30~39세	37.2	29.5	70.1	42.2	51.5	56.3	0.2
40~49세	56.8	45.3	76.8	53.5	74.3	59.6	0.0
50~59세	73.0	60.2	77.2	61.3	80.6	68.0	0.2
60세 이상	88.9	55.4	83.2	63.7	85.3	73.1	0.1
65세 이상	89.2	52.4	84.8	63.7	84.9	76.5	0.0
〈학력별〉							
중졸이하	78.8	45.6	72.2	51.6	67.5	74.9	0.0
고졸	56.1	43.6	75.2	52.8	58.8	61.3	0.1
대졸이상	54.4	45.8	77.7	56.2	66.5	62.5	0.3
〈혼인상태별〉							
미혼	43.6	30.4	66.7	43.0	34.5	58.4	0.3
배우자있음	69.4	51.9	79.9	60.0	76.2	68.5	0.1
사별/이혼	70.4	47.4	74.3	49.5	77.5	68.6	0.0
〈경제활동별〉							
취업	57.6	45.5	77.5	52.8	70.7	58.6	0.2
실업및비경제활동	66.3	44.4	73.0	54.6	56.8	72.7	0.1
〈직업별〉							
전문/관리	53.4	47.3	78.2	58.5	72.8	66.8	0.5
사무	51.2	45.2	75.2	60.0	71.1	56.6	0.0
서비스/판매	60.9	48.4	77.9	55.2	71.0	64.5	0.0
농림어업	85.2	33.5	60.3	26.0	54.0	52.6	0.0
기능/노무	59.2	40.5	78.7	41.1	68.9	45.2	0.5
〈가구소득별〉							
100만원 미만	69.1	40.7	67.3	53.5	71.9	64.3	0.0
100~200만원	63.6	46.0	81.8	47.7	71.4	56.9	0.0
200~300만원	62.0	43.5	78.7	51.0	62.6	58.2	0.3
300~400만원	67.5	43.8	80.2	55.9	72.5	54.8	0.0
400만원 이상	62.5	47.8	79.4	64.3	80.5	63.8	0.0

자료: 2018년 목포시 사회조사

[표 13 - 9] 건강관리-보건의료분야(운동장소)

(단위: %)

구 분	계	집안	집주변 (정원 골목 등)	학교운동장, 체육관	주민자치 센터, 문화센터	직장 체육시설	공공체육 시설	상업스포츠 시설 (헬스클럽 등)	야외 (산, 강 등)	기타
2018년	100.0	6.9	47.8	12.6	2.6	2.2	6.5	11.0	10.3	0.1
〈지역별〉										
원도심권	100.0	5.2	52.6	12.9	2.6	1.8	6.0	10.3	8.7	0.0
하당권	100.0	9.6	42.2	13.0	1.2	2.2	6.2	8.5	16.6	0.6
남약근교권	100.0	9.7	37.9	11.0	4.4	3.8	8.6	16.6	7.8	0.0
〈성 별〉										
남자	100.0	5.0	42.1	12.9	1.8	3.2	7.5	15.0	12.5	0.1
여자	100.0	8.9	53.4	12.3	3.4	1.2	5.6	7.0	8.1	0.1
〈연령별〉										
15~29세	100.0	17.3	25.9	22.6	0.6	1.2	4.8	22.4	5.0	0.0
30~39세	100.0	6.0	45.8	10.4	7.0	1.7	6.4	15.9	6.8	0.0
40~49세	100.0	5.7	41.9	11.6	3.5	2.7	10.1	12.4	12.1	0.0
50~59세	100.0	3.0	48.2	13.4	1.2	2.7	6.5	8.7	15.9	0.3
60세 이상	100.0	4.5	66.5	7.1	2.3	2.4	5.1	2.2	9.6	0.2
65세 이상	100.0	5.4	69.1	6.1	2.5	2.3	4.9	0.4	9.2	0.0
〈학력별〉										
중졸이하	100.0	5.9	61.4	14.7	1.5	1.8	3.2	4.0	7.3	0.2
고졸	100.0	7.8	44.6	14.9	3.1	1.7	5.7	9.8	12.4	0.0
대졸이상	100.0	6.9	41.0	8.7	2.9	3.0	9.7	17.3	10.3	0.2
〈혼인상태별〉										
미혼	100.0	13.9	28.6	19.7	1.3	2.1	5.7	22.2	6.4	0.0
배우자있음	100.0	3.7	53.3	10.3	3.1	2.2	7.4	8.0	11.9	0.2
사별/이혼	100.0	10.9	56.6	10.2	2.3	2.8	3.4	4.6	9.2	0.0
〈경제활동별〉										
취업	100.0	5.2	46.2	9.9	2.8	2.9	9.1	13.0	10.7	0.3
실업·비경제활동	100.0	8.7	49.4	15.3	2.4	1.5	3.9	9.0	9.8	0.0
〈직업별〉										
전문/관리	100.0	9.5	45.3	8.7	1.2	3.9	7.4	16.6	7.3	0.0
사무	100.0	0.6	41.0	15.3	2.9	5.1	11.7	14.2	8.4	0.7
서비스/판매	100.0	5.7	47.4	8.8	2.8	0.9	6.6	13.2	14.7	0.0
농림어업	100.0	0.0	63.0	0.0	0.0	0.0	19.6	17.4	0.0	0.0
기능/노무	100.0	4.1	49.4	8.3	4.7	3.4	12.7	7.1	9.7	0.6
〈가구소득별〉										
100만원 미만	100.0	7.2	62.4	8.2	2.3	2.1	4.9	6.8	6.1	0.0
100~200만원	100.0	6.0	60.3	5.2	0.8	1.9	5.9	4.2	15.7	0.0
200~300만원	100.0	5.6	44.4	7.7	4.7	5.2	9.5	12.0	10.7	0.0
300~400만원	100.0	1.8	38.0	13.5	2.1	2.5	9.9	14.4	17.3	0.6
400만원 이상	100.0	1.1	45.6	14.4	2.6	2.4	7.2	12.2	14.3	0.0

자료: 2018년 목포시 사회조사

[표 13 - 10] 참여희망운동-보건의료분야

(단위: %)

구 분	계	간단한 운동 (맨손체조, 줄넘기, 요가 등)	걷기, 달리기	헬스	수영	등산, 산행	스포츠 댄스 (에어로빅)	자전거	배드민턴, 탁구 등	구기종목 (배구, 야구, 축구 등)	무예 (무술), 권투	기타	참여하고 싶지 않음
2018년	100.0	13.3	18.8	14.3	14.9	14.7	3.4	4.0	4.9	5.3	1.9	0.3	4.3
〈지역별〉													
원도심권	100.0	12.6	20.7	14.7	12.6	16.2	3.1	4.1	5.8	4.0	1.8	0.1	4.4
하당권	100.0	13.0	17.5	14.4	19.3	13.2	4.9	2.5	2.8	5.8	2.5	0.6	3.7
남약근교권	100.0	15.7	13.8	12.8	17.3	11.5	2.8	5.3	4.6	9.1	1.4	0.7	4.9
〈성 별〉													
남자	100.0	7.7	17.6	18.8	10.6	16.4	0.6	6.8	5.7	9.6	2.1	0.2	3.8
여자	100.0	18.5	19.9	10.0	19.0	13.0	6.1	1.2	4.1	1.3	1.7	0.4	4.9
〈연령별〉													
15~29세	100.0	10.6	6.2	22.8	18.0	3.9	3.1	6.4	8.4	9.5	6.3	0.3	4.5
30~39세	100.0	14.7	10.6	19.4	18.9	9.3	6.9	1.9	7.1	6.9	1.0	0.5	2.7
40~49세	100.0	12.2	14.7	15.6	17.6	16.3	2.6	5.3	5.2	6.2	0.9	0.4	2.9
50~59세	100.0	10.5	21.3	12.4	13.1	24.6	3.4	4.6	3.5	2.9	0.6	0.2	3.0
60세 이상	100.0	17.8	37.1	3.3	8.4	19.0	2.1	1.5	1.1	1.6	0.2	0.2	7.5
65세 이상	100.0	18.4	40.8	1.8	7.2	17.6	1.9	1.0	0.9	1.2	0.3	0.0	8.9
〈학력별〉													
중졸이하	100.0	14.1	31.5	7.6	10.1	13.8	3.3	2.7	1.7	5.0	2.1	0.4	7.6
고졸	100.0	11.2	15.9	17.7	15.5	14.7	3.4	4.8	6.6	4.0	2.3	0.1	4.1
대졸이상	100.0	14.8	11.7	16.0	18.0	15.3	3.6	4.1	5.8	7.0	1.3	0.4	2.1
〈혼인상태별〉													
미혼	100.0	10.1	10.2	23.2	15.4	6.4	2.9	6.1	7.6	9.1	4.6	0.3	4.2
배우자있음	100.0	14.5	19.6	11.6	15.7	20.1	3.6	3.2	3.9	4.1	0.8	0.3	2.6
사별/이혼	100.0	15.2	36.0	5.0	9.7	8.9	4.1	2.2	3.3	2.1	0.6	0.0	12.9
〈경제활동별〉													
취업	100.0	11.7	16.3	15.6	15.7	17.3	2.5	4.5	5.7	6.0	1.2	0.5	3.1
실업및비경제활동	100.0	14.9	21.3	12.9	14.1	12.0	4.4	3.4	4.1	4.6	2.6	0.1	5.6
〈직업별〉													
전문/관리	100.0	13.3	11.8	15.5	16.9	13.8	3.5	6.3	6.4	6.9	1.9	1.4	2.3
사무	100.0	8.5	11.3	14.0	25.1	18.4	2.8	3.6	9.7	4.9	1.4	0.0	0.4
서비스/판매	100.0	13.3	18.9	15.6	15.9	19.2	1.9	2.8	3.7	5.2	0.2	0.5	2.7
농림어업	100.0	9.5	11.3	0.0	7.7	48.9	0.0	4.5	0.0	5.1	0.0	0.0	12.9
기능/노무	100.0	10.5	19.9	17.5	8.2	15.1	2.7	5.8	5.5	7.3	1.9	0.0	5.6
〈가구소득별〉													
100만원 미만	100.0	13.5	35.8	6.3	8.9	11.9	2.1	3.8	0.0	2.8	3.3	0.0	11.7
100~200만원	100.0	14.4	28.8	12.4	6.1	18.3	3.0	2.8	5.2	2.5	0.0	0.0	6.5
200~300만원	100.0	13.7	21.9	11.5	13.3	18.5	2.3	3.1	3.5	8.7	1.4	0.0	2.2
300~400만원	100.0	8.1	15.2	19.5	9.8	19.2	2.7	6.8	7.1	5.8	1.2	0.4	4.4
400만원 이상	100.0	9.2	14.0	17.8	16.6	21.9	0.6	5.9	3.7	7.5	0.3	0.6	1.7

자료: 2018년 목포시 사회조사

[표 13 - 11] 필요 체육시설-사회복지분야

(단위: %)

구 분	계	수영장	테니스장	골프장 (골프 연습장)	축구장 (풋살장)	족구장	농구장	배드 민턴장	볼링장	걷기 또는 달리기 트랙	체력 단련기구	탁구장	기타
2018년	100.0	28.5	2.1	2.0	4.7	2.5	2.4	9.6	3.2	25.3	14.4	4.4	0.9
〈지역별〉													
원도심권	100.0	28.9	1.6	1.8	4.1	2.0	2.4	9.3	3.4	26.9	16.1	2.9	0.7
하당권	100.0	24.2	2.2	2.5	5.2	4.5	2.3	8.5	2.2	25.2	13.3	9.4	0.6
남악근교권	100.0	31.9	3.6	2.3	6.1	1.7	2.3	11.8	4.0	20.4	10.2	3.6	2.0
〈성 별〉													
남자	100.0	22.9	2.8	3.1	8.1	4.4	4.3	10.4	2.5	21.4	14.4	4.9	0.7
여자	100.0	33.9	1.4	1.0	1.4	0.6	0.5	8.9	3.9	29.0	14.4	3.9	1.1
〈연령별〉													
15~29세	100.0	33.7	3.2	1.2	10.4	3.0	5.0	12.6	5.5	12.5	8.4	2.7	1.9
30~39세	100.0	32.0	2.4	2.4	6.4	2.6	0.9	13.3	4.1	19.4	12.5	3.4	0.5
40~49세	100.0	29.8	2.6	4.4	2.2	2.3	4.9	8.8	2.1	22.9	12.5	6.1	1.5
50~59세	100.0	27.1	2.2	1.7	3.2	2.7	0.6	10.7	3.3	26.2	15.6	6.3	0.3
60세 이상	100.0	21.4	0.4	0.8	1.7	1.9	0.2	4.3	1.4	42.2	21.7	3.6	0.4
65세 이상	100.0	17.8	0.4	1.0	1.2	1.7	0.2	3.7	0.7	46.7	22.6	3.4	0.5
〈학력별〉													
중졸이하	100.0	22.8	0.7	0.5	5.0	2.5	2.1	5.6	3.9	34.6	18.3	3.1	0.9
고졸	100.0	31.6	2.5	1.4	4.9	2.6	1.7	11.3	2.8	22.8	12.8	5.0	0.4
대졸이상	100.0	29.7	2.7	3.8	4.3	2.3	3.3	11.0	3.1	20.6	12.9	4.7	1.5
〈혼인상태별〉													
미혼	100.0	29.3	3.1	1.3	10.3	3.6	5.5	11.1	5.2	16.1	9.6	3.2	1.8
배우자있음	100.0	28.7	2.0	2.8	2.5	2.0	1.2	10.1	2.7	26.4	16.0	5.1	0.4
사별/이혼	100.0	25.5	0.0	0.0	1.5	1.9	0.0	3.5	0.9	42.8	18.7	3.8	1.5
〈경제활동별〉													
취업	100.0	27.9	2.6	2.9	4.8	2.6	2.6	11.4	2.7	22.2	14.7	4.8	0.8
실업및비경제활동	100.0	29.1	1.5	1.1	4.6	2.3	2.1	7.7	3.8	28.5	14.1	3.9	1.1
〈직업별〉													
전문/관리	100.0	31.8	2.1	5.1	2.9	1.7	3.1	11.5	2.2	21.9	10.1	5.6	2.0
사무	100.0	29.8	3.5	3.8	8.1	1.8	3.9	13.8	2.9	13.1	14.6	4.7	0.0
서비스/판매	100.0	30.4	1.6	3.0	2.6	2.0	1.4	11.7	2.9	26.2	14.3	3.0	0.8
농림어업	100.0	20.5	0.0	0.0	5.1	4.3	0.0	0.0	4.5	19.0	34.5	12.1	0.0
기능/노무	100.0	20.2	4.1	0.5	7.2	4.7	3.2	9.9	2.3	23.1	18.0	6.6	0.2
〈가구소득별〉													
100만원 미만	100.0	26.9	0.0	0.8	4.5	1.9	0.0	3.0	1.2	42.6	16.3	1.7	1.0
100~200만원	100.0	25.3	0.0	0.4	3.1	1.6	1.2	5.6	1.6	28.7	24.7	6.6	1.1
200~300만원	100.0	26.3	3.2	3.5	4.9	2.2	1.0	7.0	1.4	22.8	21.7	5.3	0.7
300~400만원	100.0	22.0	2.5	2.9	4.7	6.0	4.0	13.2	3.2	18.5	18.1	4.9	0.0
400만원 이상	100.0	29.5	5.4	4.7	2.4	2.4	2.0	11.2	2.4	22.6	10.5	5.8	1.3

자료: 2018년 목포시 사회조사

[표 13 - 12] 늘려야 할 노인복지서비스-사회복지분야

(단위: %)

구 분	계	간병·목욕 서비스	가사서비스 (집안청소 등)	식사제공	이야기 상대	취업알선	건강검진	여가활동 프로그램	정보화 등 각종 교육	기타
2018년	100.0	14.7	18.0	11.1	12.1	11.6	12.8	16.4	2.9	0.2
〈지역별〉										
원도심권	100.0	14.2	17.8	10.8	13.6	11.2	14.2	15.0	3.1	0.0
하당권	100.0	16.3	21.4	14.8	7.2	11.0	8.7	17.7	2.2	0.8
남약근교권	100.0	14.8	15.1	8.1	12.9	13.2	13.1	19.5	3.2	0.0
〈성 별〉										
남자	100.0	12.1	16.3	11.6	12.0	12.6	13.5	18.2	3.6	0.1
여자	100.0	17.3	19.7	10.7	12.2	10.6	12.2	14.8	2.4	0.2
〈연령별〉										
15~29세	100.0	7.7	14.1	11.7	16.4	11.3	15.5	18.4	4.6	0.2
30~39세	100.0	17.5	15.3	11.6	9.3	12.3	12.8	17.3	3.8	0.3
40~49세	100.0	15.4	19.1	9.9	11.9	13.3	11.0	16.8	2.3	0.2
50~59세	100.0	19.3	18.5	10.0	11.5	10.8	8.2	18.4	3.1	0.2
60세 이상	100.0	15.2	22.4	12.3	10.8	10.4	15.5	12.2	1.2	0.0
65세 이상	100.0	14.6	23.6	12.8	11.2	11.6	14.2	10.7	1.3	0.0
〈학력별〉										
중졸이하	100.0	13.5	22.2	10.9	12.9	9.4	13.7	14.5	2.9	0.0
고졸	100.0	15.9	15.6	12.1	15.6	12.4	12.6	14.2	1.5	0.1
대졸이상	100.0	14.5	17.4	10.3	7.9	12.4	12.3	20.4	4.5	0.4
〈혼인상태별〉										
미혼	100.0	9.9	13.7	12.1	15.5	12.1	14.7	17.7	4.1	0.2
배우자있음	100.0	16.8	17.8	10.5	10.9	12.1	12.2	17.1	2.6	0.1
사별/이혼	100.0	16.6	30.2	11.8	10.0	7.9	11.2	10.3	1.8	0.3
〈경제활동별〉										
취업	100.0	15.0	18.0	12.2	9.4	11.7	12.1	18.1	3.1	0.3
실업·비경제활동	100.0	14.5	18.1	10.0	15.0	11.4	13.6	14.7	2.7	0.0
〈직업별〉										
전문/관리	100.0	15.3	16.2	8.8	5.1	13.7	11.9	22.8	4.8	1.2
사무	100.0	10.5	24.6	11.4	13.8	9.7	9.7	17.7	2.6	0.0
서비스/판매	100.0	19.5	15.8	13.0	9.1	11.9	11.6	16.6	2.6	0.0
농림어업	100.0	12.9	19.8	11.3	17.0	9.5	17.4	7.6	4.5	0.0
기능/노무	100.0	11.4	18.0	14.7	10.1	11.4	14.2	17.1	2.8	0.3
〈가구소득별〉										
100만원 미만	100.0	16.4	22.8	12.8	14.8	9.3	10.9	9.8	3.1	0.0
100~200만원	100.0	16.5	21.5	14.2	9.9	9.8	15.0	11.5	1.2	0.4
200~300만원	100.0	19.6	15.0	13.4	7.1	12.5	10.7	18.5	3.3	0.0
300~400만원	100.0	14.3	16.4	10.8	13.7	10.6	12.1	20.0	2.0	0.0
400만원 이상	100.0	14.8	21.5	11.6	6.9	12.2	10.2	18.1	4.4	0.3

자료: 2018년 목포시 사회조사

[표 13 - 13] 여성의 경제활동 참여 지원-사회복지분야

(단위: %)

구 분	계	사회적기업, 마을기업, 협동조합 등 활성화	맞춤형 재취업 서비스 제공 (새일센터 등 유치)	시간 선택제 일자리 활성화	성평등한 고용문화 및 일·가정 양립 기업문화 확산	여성친화기업 발굴 및 자원 확대	일자리 정보 제공	농어촌 취창업지원 강화	기타
2018년	100.0	16.3	16.9	31.6	12.5	9.1	12.1	1.5	0.1
〈지역별〉									
원도삼권	100.0	13.8	18.0	30.5	12.0	9.7	14.4	1.6	0.0
하당권	100.0	23.3	13.4	33.1	9.9	9.7	9.1	1.2	0.2
남악근교권	100.0	16.5	17.3	33.2	16.7	6.6	8.1	1.5	0.2
〈성 별〉									
남자	100.0	17.4	18.1	29.1	10.9	8.8	13.7	1.9	0.2
여자	100.0	15.3	15.7	34.0	14.0	9.4	10.5	1.1	0.0
〈연령별〉									
15~29세	100.0	11.4	17.2	20.8	28.0	9.7	11.0	1.9	0.0
30~39세	100.0	17.0	18.2	39.8	10.0	6.1	8.0	0.4	0.5
40~49세	100.0	16.0	14.6	37.7	9.1	9.3	13.2	0.0	0.0
50~59세	100.0	18.1	17.9	35.2	7.0	9.2	11.0	1.7	0.0
60세 이상	100.0	19.0	16.7	28.1	7.0	10.4	15.7	3.0	0.0
65세 이상	100.0	18.5	14.9	27.9	7.7	11.9	16.0	3.1	0.0
〈학력별〉									
중졸이하	100.0	16.5	15.6	28.3	11.6	10.9	15.4	1.7	0.0
고졸	100.0	18.3	17.1	29.8	12.1	7.7	13.1	1.8	0.1
대졸이상	100.0	14.0	17.7	36.1	13.6	9.2	8.4	0.9	0.1
〈혼인상태별〉									
미혼	100.0	14.5	17.8	21.6	22.1	8.6	13.2	2.1	0.2
배우자있음	100.0	16.5	15.8	37.5	8.5	9.5	11.1	1.2	0.0
사별/이혼	100.0	19.9	20.0	28.0	7.6	8.4	14.2	1.6	0.3
〈경제활동별〉									
취업	100.0	16.8	18.9	33.8	9.9	8.3	11.2	0.9	0.2
실업및비경제활동	100.0	15.8	14.7	29.3	15.2	10.0	13.0	2.1	0.0
〈직업별〉									
전문/관리	100.0	12.4	16.8	37.8	16.6	6.3	9.4	0.8	0.0
사무	100.0	18.7	15.4	31.1	13.8	7.3	12.7	0.9	0.0
서비스/판매	100.0	16.6	21.9	33.4	7.2	9.9	9.5	1.1	0.4
농림어업	100.0	16.5	22.9	39.5	12.1	0.0	9.0	0.0	0.0
기능/노무	100.0	19.3	18.8	32.6	5.3	8.9	14.1	1.0	0.0
〈가구소득별〉									
100만원 미만	100.0	20.2	16.6	23.8	7.8	12.4	17.1	2.1	0.0
100~200만원	100.0	18.0	19.9	31.4	9.8	5.2	12.9	2.9	0.0
200~300만원	100.0	18.7	16.8	39.1	8.3	6.4	8.7	2.0	0.0
300~400만원	100.0	18.7	17.6	30.7	7.0	8.0	16.8	1.2	0.0
400만원 이상	100.0	13.6	18.9	34.5	11.3	14.3	7.4	0.0	0.0

자료: 2018년 목포시 사회조사

[표 13 - 14] 늘려야할 여성 복지 프로그램-사회복지분야

(단위: %)

구 분	계	문화취미 프로그램 (노래, 사진, 기타, 발라드, 한국 무용, 요가 등)	기술창업지원 프로그램 (홈패션, 밑반찬창업, POP레터링&캘리그래피 등)	자격증 프로그램 (제과제빵, 한식조리기능사, 도배기능사, 공인중개사 등)	교육 프로그램 (컴퓨터, 어학 등)	가족 상담, 자녀 교육 프로그램	육아 및 출산 지원 프로그램 (육아, 출산도우미 파견 등)	기타
2018년	100.0	24.4	16.3	20.6	12.2	13.5	12.8	0.2
〈지역별〉								
원도심권	100.0	24.1	17.9	21.1	11.5	13.9	11.4	0.1
하당권	100.0	24.2	15.1	22.2	15.5	9.3	13.2	0.5
남약근교권	100.0	25.8	12.6	17.3	10.6	16.9	16.5	0.1
〈성 별〉								
남자	100.0	23.5	15.7	21.4	12.9	14.0	12.4	0.2
여자	100.0	25.3	16.9	19.9	11.5	13.0	13.1	0.2
〈연령별〉								
15~29세	100.0	24.5	12.0	23.5	17.4	10.1	12.3	0.2
30~39세	100.0	20.2	15.8	23.2	9.7	12.8	18.0	0.3
40~49세	100.0	20.3	16.5	17.2	10.8	19.1	16.0	0.0
50~59세	100.0	28.8	18.3	18.4	10.5	16.0	7.9	0.2
60세 이상	100.0	27.3	18.8	20.8	11.6	10.4	10.8	0.2
65세 이상	100.0	25.0	18.9	23.0	10.5	10.6	11.8	0.3
〈학력별〉								
중졸이하	100.0	24.0	18.6	22.6	13.2	11.5	10.0	0.2
고졸	100.0	24.8	16.0	19.3	12.5	14.5	12.7	0.1
대졸이상	100.0	24.4	14.8	20.4	11.1	14.1	15.0	0.3
〈혼인상태별〉								
미혼	100.0	22.3	13.6	23.2	15.3	11.4	14.0	0.3
배우자있음	100.0	26.1	17.2	19.8	11.0	14.0	11.8	0.0
사별/이혼	100.0	21.6	18.8	18.2	10.2	16.5	14.4	0.4
〈경제활동별〉								
취업	100.0	25.7	16.8	18.5	11.6	13.5	13.6	0.2
실업및비경제활동	100.0	23.1	15.8	22.8	12.8	13.5	11.9	0.2
〈직업별〉								
전문/관리	100.0	23.1	17.2	13.8	13.8	12.9	19.2	0.0
사무	100.0	19.3	14.5	27.5	13.2	15.2	10.3	0.0
서비스/판매	100.0	29.7	18.6	17.5	7.8	14.1	11.8	0.4
농림어업	100.0	28.4	12.9	7.6	0.0	9.5	41.6	0.0
기능/노무	100.0	26.7	15.7	18.2	14.7	12.3	12.4	0.0
〈가구소득별〉								
100만원 미만	100.0	25.2	19.5	22.3	8.8	14.8	9.4	0.0
100~200만원	100.0	26.6	13.6	16.2	10.6	17.5	15.2	0.3
200~300만원	100.0	29.4	16.4	16.4	10.6	11.4	15.8	0.0
300~400만원	100.0	24.6	17.8	23.8	10.5	13.1	10.2	0.0
400만원 이상	100.0	22.0	18.1	15.6	12.0	14.5	17.7	0.0

자료: 2018년 목포시 사회조사

[표 13 - 15] 거주지 주차공간 만족도-주거교통분야(주차공간)

(단위: %)

구 분	계	거주지 주차장 (아파트, 빌라 내)	거주자 우선주차 구역	거주지 근처 공영주차장	이면도로	직장 내 주차 공간	민영(사설) 주차장	기타	보유차량 없음
2018년	100.0	57.8	6.5	1.3	11.4	0.3			22.7
〈지역별〉									
원도심권	100.0	48.0	8.0	1.3	14.7	0.4			27.6
하당권	100.0	68.4	5.0	1.0	7.0	0.4			18.2
남악근교권	100.0	77.1	3.2	1.7	6.0	0.0			12.1
〈성 별〉									
남자	100.0	60.2	6.2	1.7	13.8	0.5			17.7
여자	100.0	55.5	6.7	1.0	9.2	0.2			27.5
〈연령별〉									
15~29세	100.0	62.8	5.7	1.3	9.8	0.2			20.1
30~39세	100.0	74.7	5.9	1.5	11.3	0.5			6.1
40~49세	100.0	69.9	5.4	1.7	11.5	0.5			11.0
50~59세	100.0	58.5	11.1	0.7	14.9	0.2			14.7
60세 이상	100.0	31.2	4.7	1.4	10.2	0.2			52.1
65세 이상	100.0	26.1	4.2	1.3	8.6	0.0			59.9
〈학력별〉									
중졸이하	100.0	37.6	4.1	1.7	10.3	0.5			45.8
고졸	100.0	59.2	8.4	1.5	11.8	0.3			18.9
대졸이상	100.0	72.2	6.3	0.8	12.0	0.2			8.4
〈혼인상태별〉									
미혼	100.0	55.5	5.7	1.5	13.3	0.2			24.0
배우자있음	100.0	66.4	7.5	1.4	10.9	0.5			13.3
사별/이혼	100.0	22.2	3.1	0.5	9.4	0.0			64.7
〈경제활동별〉									
취업	100.0	65.6	7.8	1.6	13.1	0.5			11.4
실업및비경제활동	100.0	49.6	5.0	1.0	9.7	0.2			34.5
〈직업별〉									
전문/관리	100.0	72.6	6.2	3.1	11.4	0.3			6.4
사무	100.0	79.5	4.8	0.5	10.4	0.0			4.7
서비스/판매	100.0	62.3	11.9	0.9	11.4	0.6			12.8
농림어업	100.0	38.8	0.0	0.0	23.1	0.0			38.1
기능/노무	100.0	56.3	5.7	2.0	18.2	0.8			17.0
〈가구소득별〉									
100만원 미만	100.0	9.9	4.0	0.8	6.6	0.0			78.6
100~200만원	100.0	28.5	4.5	0.5	12.2	0.6			53.8
200~300만원	100.0	59.1	8.2	2.9	18.5	1.0			10.2
300~400만원	100.0	71.1	9.0	2.7	13.0	0.6			3.7
400만원 이상	100.0	80.2	6.0	0.3	9.5	0.3			3.7

자료: 2018년 목포시 사회조사

[표 13 - 16] 거주지 주차공간 만족도-주거교통분야(만족도)

(단위: %)

구 분	계	매우 만족	약간 만족	보통	약간 불만족	매우 불만족
2018년	100.0	11.4	22.6	34.7	23.6	7.8
〈지역별〉						
원도심권	100.0	11.5	22.5	35.0	23.7	7.4
하당권	100.0	12.1	24.8	33.1	20.7	9.2
남약근교권	100.0	10.3	20.4	35.4	26.2	7.7
〈성 별〉						
남자	100.0	11.5	21.3	34.8	23.5	9.0
여자	100.0	11.3	23.9	34.5	23.7	6.6
〈연령별〉						
15~29세	100.0	9.0	26.4	38.3	20.9	5.4
30~39세	100.0	7.6	15.1	31.5	32.1	13.7
40~49세	100.0	13.4	27.0	33.2	18.9	7.5
50~59세	100.0	8.7	22.3	36.3	25.5	7.2
60세 이상	100.0	20.7	20.1	33.3	20.8	5.1
65세 이상	100.0	22.3	19.9	37.7	15.6	4.5
〈학력별〉						
중졸이하	100.0	14.9	27.1	38.1	14.1	5.8
고졸	100.0	8.7	20.6	35.9	27.6	7.3
대졸이상	100.0	12.2	22.2	32.0	24.3	9.3
〈혼인상태별〉						
미혼	100.0	9.5	23.3	37.7	22.1	7.4
배우자있음	100.0	12.5	22.4	33.3	24.5	7.3
사별/이혼	100.0	7.2	21.2	34.8	20.4	16.5
〈경제활동별〉						
취업	100.0	11.4	20.8	32.8	26.0	9.0
실업및비경제활동	100.0	11.3	25.0	37.3	20.1	6.2
〈직업별〉						
전문/관리	100.0	12.8	23.4	30.2	24.7	9.0
사무	100.0	8.3	21.5	28.4	32.7	9.1
서비스/판매	100.0	14.5	17.6	34.9	24.8	8.3
농림어업	100.0	8.2	0.0	26.5	33.4	31.9
기능/노무	100.0	8.4	23.4	35.7	23.6	9.0
〈가구소득별〉						
100만원 미만	100.0	11.9	19.6	33.4	20.6	14.5
100~200만원	100.0	15.4	17.9	35.6	16.1	15.0
200~300만원	100.0	9.0	14.3	38.6	28.3	9.8
300~400만원	100.0	9.5	26.5	24.3	31.5	8.3
400만원 이상	100.0	16.9	22.2	34.3	17.9	8.7

자료: 2018년 목포시 사회조사

[표 13 - 17] 주차문제 해결을 위한 개선방안-주거교통분야

(단위: %)

구 분	계	자투리 땅, 유휴지 발굴을 통한 주차공간 활용	공공시설 (학교, 공원) 등 주차장 아간 개방	담장 허물어 내집주차장 조성사업(Green parking) 시행	공영주차장 조성 확대	거주자 우선 주차제 시행	기타
2018년	100.0	29.4	17.4	4.0	38.7	10.4	0.2
〈지역별〉							
원도심권	100.0	30.8	18.4	3.9	35.1	11.8	0.0
하당권	100.0	31.7	16.2	4.7	37.2	9.4	0.9
남약근교권	100.0	22.3	15.5	3.6	51.5	7.0	0.2
〈성 별〉							
남자	100.0	26.7	17.2	4.1	41.1	10.8	0.2
여자	100.0	32.0	17.6	3.9	36.3	10.0	0.2
〈연령별〉							
15~29세	100.0	27.2	17.2	5.4	40.1	9.6	0.5
30~39세	100.0	31.2	16.6	2.0	38.6	11.1	0.4
40~49세	100.0	29.6	18.7	3.7	40.2	7.7	0.2
50~59세	100.0	26.0	18.7	5.8	39.4	10.1	0.0
60세 이상	100.0	32.6	15.9	2.8	35.7	13.0	0.0
65세 이상	100.0	32.9	15.3	3.5	36.5	11.7	0.0
〈학력별〉							
중졸이하	100.0	29.5	19.1	2.8	34.9	13.8	0.0
고졸	100.0	28.9	15.9	5.7	40.6	8.8	0.1
대졸이상	100.0	29.8	17.5	3.1	39.7	9.4	0.4
〈혼인상태별〉							
미혼	100.0	27.2	18.0	4.0	40.1	10.4	0.3
배우자있음	100.0	30.6	17.1	3.8	38.6	9.7	0.2
사별/이혼	100.0	29.2	17.0	4.9	35.5	13.4	0.0
〈경제활동별〉							
취업	100.0	29.6	17.2	3.8	39.6	9.7	0.2
실업및비경제활동	100.0	29.1	17.6	4.2	37.7	11.1	0.3
〈직업별〉							
전문/관리	100.0	30.3	14.0	1.9	39.3	13.9	0.7
사무	100.0	31.7	23.2	4.8	33.7	6.6	0.0
서비스/판매	100.0	29.7	15.4	3.5	44.4	7.0	0.0
농림어업	100.0	53.0	18.3	0.0	28.7	0.0	0.0
기능/노무	100.0	26.4	18.2	5.2	37.6	12.6	0.0
〈가구소득별〉							
100만원 미만	100.0	28.9	14.7	3.6	37.2	15.5	0.0
100~200만원	100.0	29.0	14.5	5.6	39.3	11.6	0.0
200~300만원	100.0	30.1	18.7	4.8	38.0	8.3	0.0
300~400만원	100.0	30.5	16.0	3.9	35.3	14.3	0.0
400만원 이상	100.0	25.2	15.5	3.4	47.4	8.1	0.3

자료: 2018년 목포시 사회조사

[표 13 - 18] 교통문제 해결방안-주거교통분야

(단위: %)

구 분	계	도로확장 및 정비	불법주정차 및 운행 단속	교통안전시설 (신호등, 표지판, 횡단보도) 확충	주차시설 확대	자전거 및 보행자 전용도로 확충	버스노선 개선 및 운행횟수 확대	운전자 및 시민 교통질서인식 개선	기타
2018년	100.0	13.1	38.2	3.2	22.0	2.7	6.7	14.1	0.0
〈지역별〉									
원도심권	100.0	16.3	38.5	4.0	21.1	1.8	7.2	11.1	0.0
하당권	100.0	7.9	45.9	1.3	21.8	4.5	4.6	13.9	0.0
남약근교권	100.0	8.8	28.8	2.7	24.9	3.6	7.3	23.9	0.0
〈성 별〉									
남자	100.0	14.9	37.8	2.9	23.9	2.5	5.4	12.8	0.0
여자	100.0	11.5	38.6	3.5	20.1	2.9	8.0	15.3	0.0
〈연령별〉									
15~29세	100.0	7.7	48.8	3.6	17.3	2.2	11.8	8.5	0.0
30~39세	100.0	10.6	37.0	3.4	22.5	4.1	2.0	20.3	0.0
40~49세	100.0	15.2	35.7	2.5	23.6	3.3	2.4	17.4	0.0
50~59세	100.0	13.7	34.6	2.5	26.0	2.9	7.2	13.1	0.0
60세 이상	100.0	17.6	34.3	3.8	21.3	1.6	8.3	13.1	0.0
65세 이상	100.0	19.6	33.2	3.5	20.2	1.5	9.0	13.0	0.0
〈학력별〉									
중졸이하	100.0	16.3	33.5	4.4	21.1	1.9	9.9	12.9	0.0
고졸	100.0	11.0	42.4	2.3	23.6	2.9	6.1	11.6	0.0
대졸이상	100.0	12.8	37.5	3.1	21.0	3.1	4.8	17.6	0.0
〈혼인상태별〉									
미혼	100.0	8.6	42.9	3.9	20.7	2.9	9.8	11.4	0.0
배우자있음	100.0	14.3	37.4	3.2	22.4	2.7	4.5	15.6	0.0
사별/이혼	100.0	18.6	30.7	1.4	23.3	2.5	9.9	13.6	0.0
〈경제활동별〉									
취업	100.0	12.9	37.1	2.8	25.4	2.4	4.3	15.1	0.0
실업및비경제활동	100.0	13.4	39.3	3.6	18.4	3.0	9.2	13.0	0.0
〈직업별〉									
전문/관리	100.0	12.5	28.6	4.8	28.3	2.9	3.9	18.9	0.0
사무	100.0	13.9	32.5	2.9	28.5	2.7	5.3	14.2	0.0
서비스/판매	100.0	12.1	42.0	2.4	21.0	2.4	4.6	15.6	0.0
농림어업	100.0	10.3	17.1	0.0	43.9	0.0	0.0	28.7	0.0
기능/노무	100.0	13.7	41.5	1.8	26.2	1.9	3.7	11.3	0.0
〈가구소득별〉									
100만원 미만	100.0	24.0	28.8	4.1	18.7	2.7	9.5	12.3	0.0
100~200만원	100.0	14.1	34.4	2.2	25.2	2.3	4.0	17.9	0.0
200~300만원	100.0	13.3	39.8	3.2	21.5	4.1	3.2	15.1	0.0
300~400만원	100.0	11.8	43.2	4.8	23.3	1.8	3.9	11.1	0.0
400만원 이상	100.0	13.3	30.3	4.0	28.7	3.4	4.5	15.8	0.0

자료: 2018년 목포시 사회조사

[표 13 - 19] 기초질서 준수 및 미준수 이유-공동체와사회참여분야(준수정도)

(단위: %)

구 분	계	매우 잘 지키는 편이다	비교적 잘 지키는 편이다	보통이다	비교적 지키지 않는 편이다	전혀 지키지 않는 편이다
2018년	100.0	21.3	43.6	31.3	3.6	0.1
〈지역별〉						
원도심권	100.0	21.4	40.9	33.5	4.1	0.2
하당권	100.0	23.2	48.4	25.6	2.8	0.0
남악근교권	100.0	19.2	47.1	30.4	3.0	0.2
〈성 별〉						
남자	100.0	20.1	43.6	32.2	4.0	0.1
여자	100.0	22.5	43.7	30.4	3.2	0.2
〈연령별〉						
15~29세	100.0	23.2	43.1	29.9	3.8	0.0
30~39세	100.0	18.0	46.4	32.2	3.4	0.0
40~49세	100.0	22.0	42.7	31.1	4.2	0.0
50~59세	100.0	17.3	48.3	30.4	4.0	0.0
60세 이상	100.0	24.5	39.4	32.9	2.7	0.6
65세 이상	100.0	23.2	38.5	34.7	3.2	0.5
〈학력별〉						
중졸이하	100.0	26.0	38.2	32.8	2.8	0.2
고졸	100.0	16.2	43.6	35.4	4.5	0.2
대졸이상	100.0	23.1	48.0	25.8	3.2	0.0
〈혼인상태별〉						
미혼	100.0	23.4	41.2	31.8	3.7	0.0
배우자있음	100.0	20.5	46.5	29.3	3.5	0.2
사별/이혼	100.0	20.2	36.2	39.8	3.7	0.0
〈경제활동별〉						
취업	100.0	18.3	46.0	31.0	4.4	0.2
실업및비경제활동	100.0	24.5	41.2	31.5	2.7	0.1
〈직업별〉						
전문/관리	100.0	22.1	50.1	22.4	5.4	0.0
사무	100.0	23.0	51.0	24.6	1.4	0.0
서비스/판매	100.0	16.2	46.1	32.7	4.4	0.5
농림어업	100.0	12.1	40.5	39.8	7.6	0.0
기능/노무	100.0	15.3	39.2	39.8	5.6	0.0
〈가구소득별〉						
100만원 미만	100.0	21.7	36.2	38.8	3.4	0.0
100~200만원	100.0	21.8	30.3	42.0	5.3	0.5
200~300만원	100.0	11.6	44.9	38.4	5.1	0.0
300~400만원	100.0	20.1	50.4	25.5	3.9	0.0
400만원 이상	100.0	23.9	52.3	21.7	2.1	0.0

자료: 2018년 목포시 사회조사

[표 13 - 20] 기초질서 준수 및 미준수 이유-공동체와사회참여분야(미준수이유)

(단위: %)

구 분	계	법은 지키면 손해 볼 것 같아서	차별규정이 미약하기 때문에	다른 사람도 지키지 않아서	귀찮아서	단속을 잘 하지 않아서	준법교육을 잘 받지 못해서	기타
2018년	100.0	9.7	10.2	22.3	36.3	19.8	1.7	0.0
〈지역별〉								
원도심권	100.0	8.3	9.3	19.2	35.4	27.9	0.0	0.0
하당권	100.0	6.0	6.9	30.0	51.8	5.4	0.0	0.0
남약근교권	100.0	19.1	17.1	28.1	25.5	0.0	10.1	0.0
〈성 별〉								
남자	100.0	9.1	1.9	28.3	44.0	15.0	1.6	0.0
여자	100.0	10.3	19.8	15.3	27.4	25.4	1.7	0.0
〈연령별〉								
15~29세	100.0	0.0	0.0	26.2	41.8	32.1	0.0	0.0
30~39세	100.0	0.0	20.6	11.3	41.4	15.3	11.3	0.0
40~49세	100.0	7.7	15.3	26.1	27.7	23.3	0.0	0.0
50~59세	100.0	13.2	13.9	28.9	35.5	8.6	0.0	0.0
60세 이상	100.0	26.0	4.8	15.5	36.9	16.8	0.0	0.0
65세 이상	100.0	23.4	5.7	18.7	39.7	12.4	0.0	0.0
〈학력별〉								
중졸이하	100.0	14.9	4.7	29.5	37.0	13.9	0.0	0.0
고졸	100.0	6.1	14.6	22.5	39.8	17.0	0.0	0.0
대졸이상	100.0	11.5	7.4	16.8	30.4	28.4	5.5	0.0
〈혼인상태별〉								
미혼	100.0	0.0	0.0	20.0	45.8	34.2	0.0	0.0
배우자있음	100.0	13.5	15.6	21.6	32.0	14.5	2.8	0.0
사별/이혼	100.0	14.8	8.8	31.1	34.7	10.6	0.0	0.0
〈경제활동별〉								
취업	100.0	10.2	8.9	24.5	38.0	17.1	1.4	0.0
실업및비경제활동	100.0	8.8	12.5	18.5	33.4	24.6	2.2	0.0
〈직업별〉								
전문/관리	100.0	11.1	14.7	11.1	30.9	26.5	5.7	0.0
사무	100.0	0.0	0.0	40.0	60.0	0.0	0.0	0.0
서비스/판매	100.0	16.3	4.4	17.8	33.3	28.3	0.0	0.0
농림어업	100.0	0.0	0.0	0.0	100.0	0.0	0.0	0.0
기능/노무	100.0	4.4	12.0	42.0	41.6	0.0	0.0	0.0
〈가구소득별〉								
100만원 미만	100.0	24.0	10.7	0.0	52.3	12.9	0.0	0.0
100~200만원	100.0	15.4	0.0	33.5	51.0	0.0	0.0	0.0
200~300만원	100.0	0.0	0.0	20.4	73.6	6.0	0.0	0.0
300~400만원	100.0	12.5	0.0	38.4	26.3	22.8	0.0	0.0
400만원 이상	100.0	0.0	17.5	39.3	28.6	0.0	14.5	0.0

자료: 2018년 목포시 사회조사

[표 13 - 21] 임신부 배려-공동체와사회참여분야

(단위: %)

구 분	계	일정 양립제도 활성화 (육아휴직제, 탄력근무제 등)	대중교통 전용좌석, 임신부 전용 주차장 등 교통편의 확충	관공서 및 다중이용시설 임산부 먼저 배려 서비스 실시	맞벌이 부부를 위한 보건소 이용시간 연장 및 병원 야간진료 확대	임산부 대상 교육·문화 프로그램 확대	기타
2018년	100.0	46.4	13.9	12.6	17.0	10.0	0.2
〈지역별〉							
원도심권	100.0	41.8	15.8	15.3	15.6	11.3	0.3
하당권	100.0	54.2	12.7	8.4	16.2	8.5	0.0
남약근교권	100.0	52.3	9.3	8.9	22.3	7.2	0.0
〈성 별〉							
남자	100.0	43.5	15.2	13.4	17.8	10.1	0.0
여자	100.0	49.1	12.7	11.9	16.2	9.8	0.3
〈연령별〉							
15~29세	100.0	49.5	16.4	10.2	12.2	11.0	0.7
30~39세	100.0	50.2	12.0	10.1	18.2	9.4	0.0
40~49세	100.0	44.3	14.7	10.8	20.9	9.3	0.0
50~59세	100.0	48.9	10.9	12.7	17.6	9.8	0.0
60세 이상	100.0	40.7	14.6	18.0	16.7	10.0	0.0
65세 이상	100.0	40.5	16.0	17.7	16.0	9.8	0.0
〈학력별〉							
중졸이하	100.0	40.1	17.2	17.1	16.0	9.7	0.0
고졸	100.0	47.1	12.8	11.4	18.3	10.5	0.0
대졸이상	100.0	50.6	12.5	10.4	16.4	9.7	0.4
〈혼인상태별〉							
미혼	100.0	46.8	15.5	13.1	13.9	10.2	0.5
배우자있음	100.0	47.4	13.1	11.5	18.8	9.2	0.0
사별/이혼	100.0	40.5	13.6	17.0	15.8	13.1	0.0
〈경제활동별〉							
취업	100.0	47.2	12.4	11.6	19.4	9.5	0.0
실업및비경제활동	100.0	45.6	15.5	13.7	14.4	10.5	0.3
〈직업별〉							
전문/관리	100.0	52.1	11.0	12.3	15.9	8.6	0.0
사무	100.0	44.9	11.6	11.3	20.6	11.6	0.0
서비스/판매	100.0	50.0	10.8	10.5	19.0	9.7	0.0
농림어업	100.0	68.0	7.7	15.4	9.0	0.0	0.0
기능/노무	100.0	39.5	16.3	12.6	22.6	9.0	0.0
〈가구소득별〉							
100만원 미만	100.0	41.5	15.7	18.8	14.3	9.7	0.0
100~200만원	100.0	41.0	18.5	14.3	15.3	10.9	0.0
200~300만원	100.0	45.7	13.0	9.7	21.6	10.1	0.0
300~400만원	100.0	44.5	10.0	16.5	23.6	5.4	0.0
400만원 이상	100.0	51.3	11.4	7.7	15.3	14.2	0.0

자료: 2018년 목포시 사회조사

[표 13 - 22] 주요 생활관심사-공동체와사회참여분야

(단위: %)

구 분	계	건강	경제	주택, 거주관련	직장	노후	종교	결혼 및 이성	학업 및 진학	재능양육 및 교육	취미, 여가생활	기타
2018년	100.0	41.1	15.4	3.8	10.1	7.2	0.9	2.2	8.0	8.6	2.7	0.1
〈지역별〉												
원도심권	100.0	41.6	16.7	4.2	11.3	7.6	1.0	1.9	6.4	5.9	3.4	0.1
하당권	100.0	46.9	11.3	2.0	8.5	6.6	1.0	3.8	8.1	10.4	1.4	0.0
남약근교권	100.0	33.1	15.4	4.3	8.1	6.5	0.7	1.5	13.0	15.1	2.2	0.0
〈성 별〉												
남자	100.0	38.5	16.7	4.3	12.0	7.7	0.6	3.3	8.2	6.5	2.1	0.2
여자	100.0	43.5	14.1	3.3	8.3	6.7	1.3	1.2	7.8	10.5	3.3	0.0
〈연령별〉												
15~29세	100.0	14.8	8.0	2.7	26.7	1.8	0.0	4.6	34.3	2.0	5.1	0.0
30~39세	100.0	21.6	24.1	4.3	13.9	3.4	0.5	4.8	1.3	22.6	3.5	0.0
40~49세	100.0	31.2	22.3	8.4	6.1	9.7	1.2	1.6	1.6	17.3	0.6	0.0
50~59세	100.0	55.4	15.5	2.8	3.2	12.4	1.4	0.7	0.0	5.3	2.8	0.4
60세 이상	100.0	75.1	10.3	1.4	1.1	8.4	1.5	0.0	0.0	0.4	1.8	0.0
65세 이상	100.0	78.5	8.9	0.7	0.9	8.9	0.8	0.0	0.0	0.3	1.0	0.0
〈학력별〉												
중졸이하	100.0	58.1	9.8	0.9	3.4	7.2	0.3	0.4	16.6	0.9	2.3	0.0
고졸	100.0	37.2	18.0	5.6	10.9	6.4	1.1	2.2	8.3	7.9	2.4	0.0
대졸이상	100.0	31.8	16.9	4.1	14.6	7.9	1.3	3.6	0.9	15.3	3.5	0.2
〈혼인상태별〉												
미혼	100.0	18.2	11.7	2.9	25.5	3.7	0.2	7.2	25.2	0.6	4.9	0.0
배우자있음	100.0	47.3	17.3	4.6	3.8	9.0	1.5	0.1	0.8	13.4	2.1	0.1
사별/이혼	100.0	67.6	15.0	1.9	2.5	7.1	0.3	0.0	0.3	4.8	0.5	0.0
〈경제활동별〉												
취업	100.0	38.7	19.1	5.1	9.4	8.6	1.1	3.5	0.4	11.5	2.5	0.1
실업및비경제활동	100.0	43.6	11.4	2.4	10.9	5.7	0.8	0.9	15.9	5.5	3.0	0.0
〈직업별〉												
전문/관리	100.0	35.0	16.3	4.7	9.1	8.6	1.9	5.0	0.3	17.5	1.6	0.0
사무	100.0	33.0	14.3	6.1	11.5	8.2	1.4	5.4	0.4	14.0	5.6	0.0
서비스/판매	100.0	38.8	23.1	4.9	9.9	5.9	0.7	3.1	0.4	11.1	2.2	0.0
농림어업	100.0	39.8	7.8	0.0	12.6	29.6	0.0	0.0	0.0	5.1	5.2	0.0
기능/노무	100.0	45.4	19.8	5.4	7.3	11.5	0.7	1.7	0.7	5.6	1.4	0.6
〈가구소득별〉												
100만원 미만	100.0	63.7	12.3	1.1	8.6	4.9	0.7	2.2	3.7	2.1	0.7	0.0
100~200만원	100.0	55.1	19.2	4.7	5.0	6.4	0.0	2.2	0.0	4.0	3.5	0.0
200~300만원	100.0	41.4	22.8	7.8	7.1	12.0	0.0	2.5	0.4	5.2	0.8	0.0
300~400만원	100.0	41.1	19.6	6.6	5.3	9.1	1.7	3.2	0.9	10.8	1.0	0.8
400만원 이상	100.0	41.2	16.9	2.3	6.1	11.2	0.6	0.0	0.4	18.8	2.5	0.0

자료: 2018년 목포시 사회조사

[표 13 - 23] 지역 경제 활성화를 위한 방안-지역분야(정책)

(단위: %)

구 분	계	해상케이블카 개통 등을 통한 관광객 유치 활성화	대양산단 등 기업유치를 통해 청년일자리 창출	남약 등 외부로 인구유출 방지와 출산장려를 위한 인구정책	도시재생 사업을 통한 원도심 활성화	사회취약계층을 위한 지원 및 복지 개선	4차산업에 대비한 새로운 먹거리 창출	무안, 신안 등 인근 지역과의 통합	기타
2018년	100.0	25.0	30.4	7.8	13.7	7.9	1.9	13.0	0.3
〈지역별〉									
원도심권	100.0	28.0	27.1	6.7	14.3	8.5	1.5	13.7	0.2
하당권	100.0	23.1	34.9	8.3	14.2	5.1	2.2	12.0	0.2
남약근교권	100.0	17.6	36.0	10.9	11.2	8.9	3.1	11.7	0.7
〈성 별〉									
남자	100.0	23.8	30.4	7.1	15.0	6.3	1.8	15.3	0.2
여자	100.0	26.2	30.4	8.5	12.5	9.4	2.0	10.7	0.3
〈연령별〉									
15~29세	100.0	27.3	29.6	6.7	17.7	6.5	3.4	8.4	0.3
30~39세	100.0	19.2	37.3	10.8	12.0	6.9	1.1	12.2	0.4
40~49세	100.0	22.2	30.4	10.3	16.4	5.0	2.9	12.8	0.0
50~59세	100.0	22.0	30.3	7.2	11.9	6.7	0.9	20.7	0.2
60세 이상	100.0	31.6	26.5	5.3	10.5	13.1	1.0	11.6	0.4
65세 이상	100.0	34.5	22.9	4.6	10.7	14.8	1.4	10.5	0.6
〈학력별〉									
중졸이하	100.0	30.0	27.5	4.6	11.7	11.1	2.7	11.9	0.6
고졸	100.0	23.6	33.3	7.5	13.0	7.3	1.8	13.6	0.0
대졸이상	100.0	22.6	29.7	10.7	16.1	6.0	1.5	13.1	0.3
〈혼인상태별〉									
미혼	100.0	25.6	30.6	5.4	17.1	8.5	3.3	9.2	0.2
배우자있음	100.0	24.3	30.1	9.5	13.3	5.8	1.6	15.0	0.3
사별/이혼	100.0	27.3	31.2	5.6	7.2	16.3	0.0	12.4	0.0
〈경제활동별〉									
취업	100.0	22.0	31.5	9.5	13.5	5.8	1.8	15.5	0.3
실업및비경제활동	100.0	28.2	29.2	6.1	13.9	10.1	2.0	10.3	0.2
〈직업별〉									
전문/관리	100.0	14.8	34.4	13.2	15.1	6.7	1.4	14.4	0.0
사무	100.0	24.5	27.3	12.7	14.3	5.2	0.8	14.8	0.4
서비스/판매	100.0	28.1	26.6	7.1	15.1	5.0	3.1	15.1	0.0
농림어업	100.0	5.0	34.5	9.0	6.3	0.0	0.0	24.7	20.5
기능/노무	100.0	18.6	39.0	7.6	9.8	6.9	1.2	17.0	0.0
〈가구소득별〉									
100만원 미만	100.0	29.0	24.4	5.8	11.8	18.3	0.0	10.6	0.0
100~200만원	100.0	24.8	34.6	4.4	10.0	10.8	0.7	14.7	0.0
200~300만원	100.0	21.7	32.3	6.9	17.1	6.3	0.4	15.0	0.3
300~400만원	100.0	18.0	33.5	7.3	12.2	4.9	2.3	20.8	0.8
400만원 이상	100.0	25.1	27.8	9.8	13.9	2.6	2.3	18.6	0.0

자료: 2018년 목포시 사회조사

VI. 2018년 목포시 사회조사표



승인(협)번호
제215005호

통계법 제33조(비밀의 보호)

- ① 통계의 작성과정에서 알려진 사항으로서 개인이나 법인 또는 단체 등의 비밀에 속하는 사항은 보호되어야 한다.
- ② 통계의 작성을 위하여 수집된 개인이나 법인 또는 단체 등의 비밀에 속하는 자료는 통계작성 외의 목적으로 사용되어서는 아니 된다.

2018년 전라남도·목포시 사회조사표

[가 구 주 용]

안녕하십니까? 귀댁에 건강과 행복이 가득하시길 진심으로 기원합니다.

전라남도와 목포시에서는 도민의 생활실태와 의식을 파악하여 보다 살기 좋은 전남을 건설하기 위한 정책 자료로 활용하고자 매년 「전라남도·목포시 사회조사」를 실시하고 있습니다.

본 조사의 응답내용은 통계법 제33조(비밀의 보호)에 의하여 엄격히 보호되며, 통계작성 이외의 목적으로는 사용되지 않습니다.

조사에 관한 문의사항은 전라남도청 스마트정보담당관실(☎ 061-286-2741), 목포시청 정보통신과(☎ 061-270-8317)로 연락 주시기 바랍니다.

★ 조사대상 : 만 15세 이상[양력 2003. 8. 28.(음력 2003. 8. 1.) 이전 출생] 가구원 전원 ★

※ ☐ 부분은 조사 담당자가 기입합니다.

조 사 구 번 호	거 처 번 호	가 구 번 호	가 구 원 번 호
3 6 0 1 0 -			

주 택 형 태	주 택 규 모	점 유 형 태	세 대 구 성
① 단독주택 ② 아파트 ③ 연립 및 다세대주택 ④ 기타	① 사용 방 수 ()개 ② 주택 면적 ()m ² * 1평은 3.3m ² 임	① 자기집 ② 전세 ③ 보증부 월세 ④ 월세(사글세) ⑤ 무상	① 1인 가구 ② 1세대 가구 ③ 2세대 가구 ④ 3세대 이상 가구 ⑤ 비혈연 가구

가 구 주 성 명	가 구 당 조사표부수	조 사 표 기 입 방 법	구 분	남	여	계
	총 ()부 중 ()부	① 조사원 면접식 ② 자기 기입식	총 가 구 원			
			15세 미만 가구원			
			15세 이상 가 구 원			
			불응·불응 가 구 원			
			조 사 원 가 구 원			

※ 조사에 대하여 의문사항이 있으시면 아래 연락처로 문의하여 주십시오.

조 사 담 당 자	성 명	전 화 번 호
		() -



전라남도
JeollaNamdo



목포시
MOKPO CITY



목포시

조사표 기입 요령

- 각 항목별로 응답항목에 √표 하거나 ()안에 숫자, 표안에 ○표를 기입하십시오.
- 응답항목 중에서 기타에 해당되는 경우 ()안에 구체적인 내용을 기입하십시오.
- 한 항목의 선택이 끝나면 다음 항목을 선택하시고, 세부항목 또한 빠짐없이 기입하십시오.

I 기본 항목

1 가구주와 관계	2 성별	3 실제 생년월일	4 혼인상태
① <input checked="" type="checkbox"/> 가구주 ② 배우자 ③ 미혼 자녀 ④ 기혼 자녀 및 그 배우자 ⑤ 손자녀 및 그 배우자 ⑥ 부모(장인, 장모, 시부모) ⑦ 조부모 ⑧ 미혼 형제·자매 ⑨ 기타 친·인척 ⑩ 기타 동거인()	① 남자 ② 여자	① 양력 ② 음력 <div style="display: flex; align-items: center;"> <div style="border: 1px solid black; width: 20px; height: 20px; margin-right: 5px;"></div> <div style="border: 1px solid black; width: 20px; height: 20px; margin-right: 5px;"></div> <div style="border: 1px solid black; width: 20px; height: 20px; margin-right: 5px;"></div> <div style="border: 1px solid black; width: 20px; height: 20px; margin-right: 5px;"></div> <div>년</div> </div> <div style="display: flex; align-items: center;"> <div style="border: 1px solid black; width: 20px; height: 20px; margin-right: 5px;"></div> <div style="border: 1px solid black; width: 20px; height: 20px; margin-right: 5px;"></div> <div>월</div> </div> <div style="display: flex; align-items: center;"> <div style="border: 1px solid black; width: 20px; height: 20px; margin-right: 5px;"></div> <div style="border: 1px solid black; width: 20px; height: 20px; margin-right: 5px;"></div> <div>일</div> </div>	① 미혼 ② 배우자 있음 <div style="border: 1px solid black; padding: 2px; margin: 5px 0;"> 혼인신고는 하셨습니까? ① 예 ② 아니오 </div> ③ 사별 ④ 이혼

교육정도	직업	
5 귀하의 학력은 어떻게 되십니까? <div style="display: flex;"> <div style="border: 1px solid black; padding: 5px; margin-right: 10px;"> ① 안 받았음 ② 초등학교 ③ 중학교 ④ 고등학교 ⑤ 대학(4년제 미만) ⑥ 대학교(4년제 이상) ⑦ 대학원 석사 과정 ⑧ 대학원 박사 과정 </div> <div style="border: 1px solid black; padding: 5px;"> ① 졸업 ② 재학 ③ 수료 ④ 휴학 ⑤ 중퇴 </div> </div>	6 귀하는 직업이 있습니까? 아래의 보기에서 귀하의 직업을 선택하여 주십시오. ① 있다. → () <div style="border: 1px solid black; padding: 5px; margin: 5px 0;"> 보 기 ① 관리자 ② 전문가 및 관련 종사자 ③ 사무종사자 ④ 서비스종사자 ⑤ 판매종사자 ⑥ 농림어업 숙련종사자 ⑦ 기능원 및 관련 기능종사자 ⑧ 장치·기계조작 및 조립종사자 ⑨ 단순 노무종사자 ⑩ 군인 </div> <div style="text-align: right;">☞ 7 번 문항으로</div>	② 없다. → () <div style="border: 1px solid black; padding: 5px; margin: 5px 0;"> 보 기 ① 학생 ② 주부 ③ 무직 ④ 기타() </div> <div style="text-align: right;">☞ 8 번 문항으로</div>

직업 종사상 지위

7 직장(일)에서 귀하의 지위는 무엇입니까? (고용 계약기간에 따라 구분)

< 임금근로자 >

- ① 상용근로자
- ② 임시근로자
- ③ 일용근로자

<비임금근로자>

- ④ 고용원이 있는 자영업자
- ⑤ 고용원이 없는 자영업자
- ⑥ 무급가족종사자

* 상용 : 1년 이상
임시 : 1개월 이상 ~ 1년 미만
일용 : 1개월 미만

II 가구·가족

이상적인 가족구성 형태

8 귀하는 평소 어떤 형태의 가족구성이 바람직하다고 생각하십니까?

- ① 부모님을 모시고 자녀와 함께 사는 것
- ② 부부와 미혼자녀가 함께 사는 것
- ③ 부부만 사는 것(자녀 출가)
- ④ 혼자 사는 것
- ⑤ 기타()

저출산 문제 해결을 위한 방안

9 귀하는 저출산 문제 해결을 위해서 필요한 것은 무엇이라 생각하십니까?
아래의 보기에서 우선순위를 고려하여 2순위까지 선택해 주십시오. [1순위만 선택도 가능]

1순위 : (), 2순위 : ()

보 기

- ① 결혼지원금 지급으로 결혼을 장려
- ② 자녀양육에 도움되는 부모교육을 받도록 지원
- ③ 현행 다자녀가정의 혜택을 2자녀까지 확대하여 지원
- ④ 다자녀 가정에 대한 주거·세제·교육비 지원 확대
- ⑤ 비혼(혼인하지 않은 자) 출산에 대한 합법적 지원책 마련
- ⑥ 자녀양육 근로자의 휴직을 보장하고 근로시간 단축 등 활성화
- ⑦ 육아·가사 분담에서의 남녀평등 실현
- ⑧ 신생아의 해외입양을 줄이고, 국내 입양 지원 강화
- ⑨ 기타()

부모 부양에 대한 견해

10 귀하는 부모님의 노후를 누가 돌봐야 한다고 생각하십니까?

- | | |
|------------------|---------------------|
| ① 부모님 스스로 해결 | ② 가족(자식, 며느리, 사위 등) |
| ③ 가족과 정부·사회가 함께 | ④ 정부·사회 |
| ⑤ 부모님과 정부·사회가 함께 | ⑥ 기타() |

10-1 귀하는 본인의 부모님이 생존해 계십니까? 생존해 계신다면 생활비는 주로 누가 드리고 있습니까?
※ 결혼한 여성의 경우는 친정 부모님을 기준으로 응답하여 주십시오.

① 생존해 계신다.

생활비는 주로 누가 드리고 있습니까? ()

- | | |
|--------------|--------------|
| ① 부모님 스스로 해결 | ② 장남 또는 맏며느리 |
| ③ 아들 또는 며느리 | ④ 딸 또는 사위 |
| ⑤ 모든 자녀 | ⑥ 기타() |

② 안 계신다.

가족관계 만족도

11 귀하는 가족관계에서 다음 각 항목에 대하여 어느 정도 만족하고 계십니까?
다음 각 분야마다 해당되는 곳에 ○표를 하여 주십시오.

항 목	① 매우 만족	② 약간 만족	③ 보통	④ 약간 불만족	⑤ 매우 불만족	⑥ 해당 없음
1) 배우자와의 관계						
2) 자녀와의 관계						
3) 자기 부모와의 관계						
4) 배우자 부모와의 관계						
5) 자기 형제·자매와의 관계						
6) 배우자 형제·자매와의 관계						
7) 전반적인 가족관계						

Ⅲ 소득·소비

월평균 가구소득

12 귀댁의 지난 1년 동안('17. 8. 29. ~ '18. 8. 28.) 세금 납부(공제) 전의 월평균 총 가구소득은 얼마입니까? (연간 총 소득을 월평균으로 환산하여 해당되는 곳에 표시하여 주십시오.)

※ 가구소득은 전 가구의 근로소득, 사업소득, 재산소득 및 이전소득 등의 합계를 말합니다.

- | | |
|-----------------------|-----------------------|
| ① 50만원 미만 | ② 50만원 이상 ~ 100만원 미만 |
| ③ 100만원 이상 ~ 200만원 미만 | ④ 200만원 이상 ~ 300만원 미만 |
| ⑤ 300만원 이상 ~ 400만원 미만 | ⑥ 400만원 이상 ~ 500만원 미만 |
| ⑦ 500만원 이상 ~ 600만원 미만 | ⑧ 600만원 이상 ~ 700만원 미만 |
| ⑨ 700만원 이상 ~ 800만원 미만 | ⑩ 800만원 이상 |

12-1 귀댁의 주된 수입원은 무엇입니까?

- ① 근로소득 및 사업소득
 ② 자녀 또는 친척의 지원
 ③ 재산소득(이자, 임대소득 등), 퇴직금, 예금(적금), 연금(공적, 사적)
 ④ 정부 또는 사회단체 보조
 ⑤ 기타()

월평균 가구소비

13 귀댁의 지난 1년 동안('17. 8. 29. ~ '18. 8. 28.) 월평균 총 소비지출액은 얼마입니까? (가구 전체의 소비지출비용이며, 현금지출 외에 현물지출도 포함하는 금액임)

※ 저금, 저축성 보험료 등 재산증가를 위한 지출, 주택부금상환, 월부, 외상 벌린 돈(이자 포함) 등 부채 감소를 위한 지출은 제외

- | | |
|-----------------------|-----------------------|
| ① 50만원 미만 | ② 50만원 이상 ~ 100만원 미만 |
| ③ 100만원 이상 ~ 200만원 미만 | ④ 200만원 이상 ~ 300만원 미만 |
| ⑤ 300만원 이상 ~ 400만원 미만 | ⑥ 400만원 이상 ~ 500만원 미만 |
| ⑦ 500만원 이상 ~ 600만원 미만 | ⑧ 600만원 이상 ~ 700만원 미만 |
| ⑨ 700만원 이상 ~ 800만원 미만 | ⑩ 800만원 이상 |

13-1 귀댁의 생활비 중 금액의 크기에 상관없이 가장 부담이 되는 항목은 무엇입니까?
 가장 부담이 되는 생활비 항목부터 우선순위를 고려하여 2순위까지 선택해 주십시오.

1순위 : (), 2순위 : ()

보 기

- | | | |
|----------------|--------------------|-------------------|
| ① 식료품비(외식비 포함) | ② 주거비(임대료, 대출이자 등) | ③ 교통비(유류비 포함) |
| ④ 가사용품비 | ⑤ 의류비 | ⑥ 보건의료비 |
| ⑦ 교육비(사교육비 포함) | ⑧ 교양·여가 활동비 | ⑨ 통신비(휴대폰, 컴퓨터 등) |
| ⑩ 경조사비 | ⑪ 기타() | |

가구 부채의 정도 및 사유

14 귀댁에는 현재 부채가 있습니까? 부채가 있다면, 그 정도와 주된 이유는 무엇입니까?

① 있다.

→ 1. 부채 정도 : ()	2. 부채의 주된 이유 : ()
❶ 500만원 미만	❶ 주택 임차 및 구입
❷ 500만원 이상 ~ 1천만원 미만	❷ 교육비
❸ 1천만원 이상 ~ 2천만원 미만	❸ 의료비
❹ 2천만원 이상 ~ 3천만원 미만	❹ 교육비, 의료비를 제외한 기타 생활비
❺ 3천만원 이상 ~ 4천만원 미만	❺ 재테크 투자(주식, 부동산 등)
❻ 4천만원 이상 ~ 5천만원 미만	❻ 사업/영농자금(농기계구입, 시설투자, 자영업, 농·어촌 시설·운전 자금 등)
❼ 5천만원 이상 ~ 1억원 미만	❼ 기타()
❽ 1억원 이상	

② 없다.

생활물품 구입장소

15 귀하는 생활물품을 주로 어디에서 구입하십니까?
다음 각 항목마다 주로 구입하는 장소에 ○표를 하여 주십시오.

[illegible]

- ※ 전통시장 : 주변 재래시장 등
- ※ 기업형 슈퍼마켓 : GS슈퍼마켓, 롯데슈퍼, 홈플러스 익스프레스, 이마트 에브리데이 등
- ※ 대형 할인매장 : E-마트, 홈플러스, 롯데마트 등
- ※ 전문점 : 특정 상품만을 파는 상점(하이마트, 전자랜드 등 가전제품 전문점 포함)
- ※ 아울렛 : 롯데아울렛 등
- ※ 구매장소나 구매한 적이 없는 경우 기타에 표기

Ⅳ 노동·경제

직업 선택의 요인

- 16** 귀하가 직업을 선택할 때 가장 중요하게 고려하는 요인은 무엇입니까?
우선순위에 따라 2순위까지 선택해 주시기 바랍니다. [1순위만 선택도 가능]

1순위 : (), 2순위 : ()

보 기

- | | | |
|----------------|-----------|-----------|
| ① 명예·명성 | ② 안정성 | ③ 수입 |
| ④ 적성·흥미 | ⑤ 보람·자아성취 | ⑥ 발전성·장래성 |
| ⑦ 기타() | ⑧ 잘 모르겠다. | |

일과 직장에 대한 만족도

- 17** 귀하는 현재 직장일과 가정생활 중 어느 것을 우선시하고 있습니까?
※ 6. 직업 “① 직업이 있다” 응답자만, “② 직업이 없다”라고 응답한 학생, 주부, 무직 등은 18번으로 이동

- | | | |
|-------------|-------------|---------------|
| ① 일에 매우 우선 | ② 일에 약간 우선 | ③ 일과 가정에 비슷하게 |
| ④ 가정에 약간 우선 | ⑤ 가정에 매우 우선 | ⑥ 모르겠다. |

- 17-1** 귀하가 다니는 직장의 근로여건에 어느 정도 만족하고 계십니까? 다음 각 분야마다 해당되는 것 하나를 선택하여 ○표를 하여 주시고, 근로여건을 고려한 전반적인 일자리 만족도를 선택하여 주십시오. ※ 종사상의 지위가 임금근로자(상용, 임시, 일용)인 분만 써넣어 주십시오.

항 목	① 매우 만족	② 약간 만족	③ 보통	④ 약간 불만족	⑤ 매우 불만족	⑥ 모르겠다.
1) 하는 일(내용, 업무량, 업무 성격 등)						
2) 인사 관리(승진, 배치, 이동)						
3) 임금(일에 비해)						
4) 복리후생						
5) 장래성						
6) 근무환경(안전, 위생상태 등)						
7) 인간관계(상하, 동료간)						
8) 근로시간						
9) 일·가정 양립 직장문화						
10) 직장 내 폭력(언어폭력, 성희롱 등) 방지 노력						
11) 직장 내 교육훈련 기회						
12) 전반적인 일자리 만족도						

V 교육

거주 지역 교육환경 만족도

18 귀하는 학교생활에서 다음과 같은 사항에 어느 정도 만족하고 있습니까?
다음 각 분야마다 해당되는 곳에 ○표를 하여 주십시오. ※ 중학생 이상 재학생만 작성

항 목	① 매우 만족	② 약간 만족	③ 보통	④ 약간 불만족	⑤ 매우 불만족	⑥ 해당 없음
1) 교육내용(교육수준)						
2) 교육방법(수업 및 평가방법)						
3) 교우관계						
4) 교사(교수)와의 관계						
5) 학교 시설 및 설비						
6) 학교 주변 환경						
7) 전반적인 학교생활						

거주 지역 교육환경 개선점

19 귀하가 현재 거주하고 있는 지역의 교육 경쟁력 강화를 위하여 우선적으로 지원·개선해야 할 분야는 무엇입니까?

- ① 추가적인 학교 설립
- ② 학교 시설 개선
- ③ 학교 주변의 유해업소 정비
- ④ 지역 내 다양한 사설학원의 설립
- ⑤ 교육인프라 확충(도서관 건립 등)
- ⑥ 교육 프로그램 확대(방과후 프로그램 등)
- ⑦ 자유학기제(체험학습 등) 확대
- ⑧ 기타()

VI 보건·의료

지역 의료 서비스 만족도 및 불만족 이유

20 지난 1년 동안('17. 8. 29. ~ '18. 8. 28.) 전남 도내 의료기관을 이용한 적이 있습니까?
있다면, 주로 이용한 곳은 어디이며 그 곳의 의료 서비스에 대해 어떻게 생각하십니까?

① 이용한 적 있다. → **20-1** 월평균 이용횟수 ()회

20-2 이용 의료기관		20-3 의료 서비스 만족도
① 종합병원	② 병(의)원	① 매우 만족 ② 약간 만족 → 21 번 문항으로 ③ 보통
③ 치과 병(의)원	④ 한의원(한방병원)	
⑤ 보건소	⑥ 약국	
⑦ 기타()		④ 약간 불만족 ⑤ 매우 불만족 → 20-4 번 문항으로

② 이용한 적 없다. ➡ **21** 번 문항으로

20-4 의료 서비스에 대해 만족하지 못한 이유는 무엇입니까?
우선순위에 따라 2순위까지 선택해 주시기 바랍니다. [1순위만 선택도 가능]

1순위 : (), 2순위 : ()

보 기

- | | |
|----------------------------|------------------------------|
| ① 불친절하다. | ② 의료비(약값)가 비싸다. |
| ③ 치료결과가 미흡하다. | ④ 진료가 불성실하다. |
| ⑤ 진료 대기 및 입원 대기 시간이 길다. | ⑥ 의료시설이 낙후되거나 미비하다. |
| ⑦ 필요 이상으로 진료(검사 등)를 많이 한다. | ⑧ 전문 의료 인력이 부족하다. |
| ⑨ 집에서 의료기관까지 거리가 멀다. | ⑩ 기타() |

스트레스 정도

21 귀하는 지난 2주일 동안('18. 8. 14. ~ '18. 8. 28.) 일상생활에서 스트레스를 어느 정도 느꼈습니까?
다음 분야마다 해당되는 곳에 ○표를 하여 주십시오.

항 목	① 매우 많이 느꼈다.	② 느낀 편이다.	③ 느끼지 않은 편이다.	④ 전혀 느끼지 않았다.	⑤ 해당 없다.
1) 가정생활					
2) 직장생활					
3) 학교생활					
4) 전반적인 일상생활					

대중교통 이용 수단 및 만족도

25 귀하는 지역의 교통수단에 어느 정도 만족하십니까?

※ 교통수단의 쾌적성, 정시성(정시 도착·출발), 친절함 등을 전반적으로 생각하여 판단

평가 요소	① 매우 만족	② 약간 만족	③ 보 통	④ 약간 불만족	⑤ 매우 불만족	⑥ 이용하지 않음
1) 시내버스/마을버스						
2) 시외/고속버스						
3) 택시						
4) 철도						
5) 선박						
6) 항공						
7) 전반적인 대중교통 이용 만족도						

귀농어·귀촌 이유 및 필요한 지원

26 귀하는 귀농어·귀촌을 하는 가장 큰 이유가 무엇이라고 생각하십니까?

- ① 전원생활 ② 건강 치유 ③ 은퇴 후 여가 및 휴양
 ④ 농어촌에서 새로운 경제활동 ⑤ 집안의 가업 승계 ⑥ 정부 정책 이용
 ⑦ 기타()

26-1 귀하는 귀농어·귀촌에 가장 필요로 하는 지원이 무엇이라 생각하십니까?

- ① 정기적인 관련 박람회 개최 ② 관련 체험 프로그램 제공 ③ 정보 제공 및 상담활동
 ④ 관련 교육 및 연수 ⑤ 정착 자금 융자 지원 ⑥ 농지·어장 등 기반마련 정보 제공
 ⑦ 기타()

VIII 환경

환경 체감도

27 귀하가 현재 거주하고 있는 지역의 환경이 2년 전과 비교하여 어떻게 변화되었다고 생각하십니까?
다음 각 분야마다 해당되는 곳에 ○표를 하여 주십시오.

※ 거주기간이 2년 미만의 경우 이주 시점으로 비교

평가 요소	① 매우 좋음	② 약간 좋음	③ 보통(비슷)	④ 약간 나쁨	⑤ 매우 나쁨
1) 대기(미세먼지, 황사 등)					
2) 수질(상수도 및 하천생태)					
3) 쓰레기 처리					
4) 생활소음					
5) 녹지환경(공원, 가로수 등)					

환경 보전을 위한 노력

28 귀하는 평소 환경 보전을 위해 다음의 각 분야들에 대하여 어느 정도로 노력하고 계십니까?

항 목	① 매우 노력함	② 약간 노력함	③ 보통	④ 별로 노력안함	⑤ 전혀 노력안함
1) 분리수거					
2) 1회용품 사용 안하기					
3) 친환경 제품 사용하기					
4) 재활용품 사용하기					
5) 음식물 쓰레기 줄이기					
6) 합성세제 사용 안하기					

IX 사회와 복지

사회적 약자에 대한 차별 인식

29 귀하가 거주하는 지역에서는 다음과 같은 사람들을 차별하지 않고 어느 정도 포용하고 있다고 생각하십니까?

평가 요소	① 매우 수용/포용	② 약간 수용/포용	③ 보 통	④ 약간 배타/거부	⑤ 매우 배타/거부	⑥ 해당없음 모르겠다.
1) 장애인						
2) 취약가정의 자녀 (조손가정/한부모가정 등)						
3) 외국인 노동자						
4) 결혼 이민자						
5) 전과자						
6) 새로운 이웃						

보육시설 선택 시 고려사항

30 귀하는 미취학 자녀가 있습니까? 미취학 자녀가 있다면 자녀의 보육시설을 선택할 때 가장 중요하게 생각하는 점은 무엇입니까? 우선순위를 고려하여 아래의 보기에서 2순위까지 선택하여 주십시오. [1순위만 선택도 가능]

① 미취학 자녀가 있다. → 1순위 : (), 2순위 : ()

보 기

- [illegible]

② 미취학 자녀가 없다. ➡ 31번 문항으로 이동

가장 시급하게 해결해야 할 보육문제

31 귀하는 아동의 보육문제와 관련하여 가장 시급하게 해결해야 할 사항은 무엇이라고 생각하십니까?

- | | |
|--------------------|--------------------|
| ① 보육비 지원 확대 | ② 국·공립 보육시설 확충 |
| ③ 직장 내 보육시설 확충 | ④ 보육 서비스의 질적 수준 향상 |
| ⑤ 보육시설에 대한 관리감독 강화 | ⑥ 육아 휴직제도 등의 정착 |
| ⑦ 기타() | |

노인 일자리 사업 유형 및 참여 연령

32 귀하는 노인 일자리 사업 유형 중 가장 적절한 사업은 무엇이라고 생각하십니까?

- | | |
|-------------------------------|----------------------------|
| ① 노인 돌보는 사업(노노케어) | ② 취약계층 지원(장애인, 한부모가정 봉사 등) |
| ③ 공공시설 봉사(학교급식도우미, 보육시설 봉사 등) | ④ 경륜 전수활동(건강체조, 문화공연활동 등) |
| ⑤ 공동작업형(공동작업장 운영) | ⑥ 제조 판매형(식품 및 공산품 제조 판매) |
| ⑦ 서비스 제공형(영유아 및 청소년 교육 지원 등) | ⑧ 인력 파견형(지역일손 도우미 파견 등) |
| ⑨ 기타() | |

32-1 귀하는 노인 일자리 사업에 참여하는 적정 연령에 대해 어떻게 생각하십니까?

- | | |
|----------------|------------|
| ① 60 ~ 70세 | ② 60 ~ 80세 |
| ③ 60세 ~ 상한선 없음 | ④ 기타() |

X 여가와 문화

지역 문화행사 개최에 대한 견해

33 귀하는 지역 문화행사 및 축제를 개최하는 것에 대하여 어떻게 생각하십니까?

① 긍정적이다.

긍정적인 가장 큰 이유는 무엇입니까? ()

- | | |
|-------------------|---------------|
| ① 주민 화합에 기여 | ② 지역적 특성 계승발전 |
| ③ 지역 홍보 및 관광수입 증대 | ④ 문화향유 기회 제공 |
| ⑤ 기타() | |

② 부정적이다.

부정적인 가장 큰 이유는 무엇입니까? ()

- | | |
|------------------|------------------|
| ① 홍보성 행사 및 예산 낭비 | ② 바가지요금 등 과소비 조장 |
| ③ 교통 혼잡 등 질서문란 | ④ 행사 프로그램의 수준 저하 |
| ⑤ 기타() | |

③ 잘 모르겠다.

여가 활동

- 34** 귀하는 주말이나 휴일에 주로 무엇을 하며 여가를 활용하고 계십니까? 또한 앞으로 시간적·경제적 여유가 생긴다면, 귀하는 여가시간에 무엇을 하고 싶으십니까? 우선순위에 따라 각각 3순위까지 선택해 주시기 바랍니다. [1, 2순위만 선택 가능]

1) 주말이나 휴일에 주로 하는 여가 활동 선택 : 1순위 (), 2순위 (), 3순위 ()
 2) 앞으로 하고 싶은 여가 활동 선택 : 1순위 (), 2순위 (), 3순위 ()

보 기

- ① TV 시청(유선방송, IPTV, DVD(비디오) 시청 등)
- ② 문화예술 관람(연극, 영화, 음악연주회, 미술전시회 등)
- ③ 문화예술 참여(독서토론, 미술활동, 악기연주, 사진촬영 등)
- ④ 스포츠 관람
- ⑤ 스포츠 활동 및 등산 등 건강관리
- ⑥ 관광(국내/해외여행, 캠핑 등)
- ⑦ 컴퓨터 게임, 인터넷 검색 등
- ⑧ 취미, 자기개발 활동(요리, 독서, 기술, 자격증 취득 공부 등)
- ⑨ 휴식(수면, 사우나 등)
- ⑩ 사회활동 및 기타 활동(봉사활동, 종교활동, 사교활동 등)
- ⑪ 기타()

XI 안전

사회 안전에 대한 인식

- 35** 귀하가 거주하는 지역이 다음 각 분야별로 어느 정도 안전하다고 생각하십니까?
 다음 분야마다 해당되는 곳에 ○표를 하여 주십시오.

분 야	① 매우 안전	② 비교적 안전	③ 보통	④ 비교적 불안	⑤ 매우 불안
1) 국가안보(전쟁가능성, 테러, 북핵 문제 등)					
2) 자연재해(태풍, 홍수, 지진 등)					
3) 건축물 및 시설물(주택, 교량 등)					
4) 교통사고					
5) 화재(산불 포함)					
6) 먹거리(불량 식품, 식중독 등)					
7) 정보 보안(컴퓨터 바이러스, 해킹 등)					
8) 신종 전염병(신종 바이러스 등)					
9) 범죄 위험					
10) 전반적인 사회 안전					

안전한 도시 만들기 위한 방안

36 귀하는 안전한 도시를 만들기 위해 가장 시급한 일이 무엇이라고 생각하십니까?

- ① 방범용 CCTV 확충
- ② 보안등, 공원등 설치로 범죄 취약지역 해소
- ③ 보행환경 개선(보도블럭, 방지턱, 안전웬스 설치 등)
- ④ 각종 재난을 대비한 훈련 강화
- ⑤ 어린이 등하교 시 교통안전 지도 및 주민 자율 방법순찰 강화
- ⑥ 안전매뉴얼 및 제도정비, 시민의식을 높이는 홍보 및 교육
- ⑦ 기타()

XII 공동체와 사회참여

자원봉사 참여여부 및 참여의사

37 귀하는 지난 1년 동안('17. 8. 29. ~ '18. 8. 28.) 자원봉사활동에 참여하신 적이 있습니까?
있다면, 활동 분야별 참여횟수(연간) 및 1회 평균 활동시간을 모두 기입하여 주십시오.

① 있다.

분 야	참여횟수 (연간)	1회 평균 활동시간
1) 아동, 청소년, 노인, 장애인, 재소자 등과 관련 (복지시설, 병원, 개인 가정봉사, 방과후 교실 등)	()회	()시간
2) 환경보전, 범죄예방 등과 관련(마을청소, 방범활동 등)	()회	()시간
3) 자녀교육 등과 관련(일일교사, 교통지도 등)	()회	()시간
4) 국가 및 지역행사 등과 관련 (스포츠, 문화행사 등에서의 안내, 통역 등)	()회	()시간
5) 재해지역 주민돕기 및 시설복구 등과 관련	()회	()시간
6) 기타 일반인을 위한 봉사 관련 (관공서 업무 지원, 무료 상담 등)	()회	()시간

② 없다.

37-1 향후 참여하고 싶은 의사가 있습니까?

① 있다.

② 없다.

지역민으로서의 자부심

38 귀하는 현 지역에 거주하면서 지역민으로서 자부심을 어느 정도 가지고 계십니까?

- ① 많이 가지고 있다.
- ② 약간 가지고 있다.
- ③ 보통이다.
- ④ 별로 가지고 있지 않다.
- ⑤ 전혀 가지고 있지 않다.

삶에 대한 만족도(행복지수)

- 39** 귀하는 스스로 행복하다고 생각하십니까? 행복의 수준을 0점 ~ 10점까지 점수화 한다면 현재 귀하의 행복한 정도를 선택하여 주시기 바랍니다.

행복한 정도										
가장 불행한 상태			보통 상태					가장 행복한 상태		
0점	1점	2점	3점	4점	5점	6점	7점	8점	9점	10점

※ 가장 불행한 상태를 0점, 가장 행복한 상태를 10점으로 생각하여 선택바랍니다.

전남의 대표 이미지

- 40** 귀하는 “전라남도” 하면 먼저 떠오르는 이미지에 대해 연상되는 단어 하나를 기입하여 주십시오.

- 40-1** 귀하는 “전라남도”를 대표하는 관광지, 음식, 인물이 무엇이라 생각하십니까?

1) 관광지(장소)	
2) 음식	
3) 인물	

XIII 목포시 특성항목

초등학생 방과 후 함께 지내는 사람

- 41** 귀댁의 초등학생 자녀는 정규수업이 끝난 이후 낮 동안 주로 누구와(어느 곳에서) 시간을 보냅니까?

- | | |
|-----------------|---------------|
| ① 자녀의 부모 | ② 조부모 |
| ③ 기타 가족 또는 친인척 | ④ 가사도우미 또는 이웃 |
| ⑤ 방과 후 학교(돌봄교실) | ⑥ 학원 및 공부방 |
| ⑦ 혼자 또는 아동끼리 보냄 | ⑧ 기타() |

일자리 창출을 위해 필요한 정책

42 귀하는 목포시의 더 많은 일자리 창출을 위해 우선 집중 투자해야 하는 분야가 무엇이라고 생각하십니까? 우선순위에 따라 2순위까지 선택해 주시기 바랍니다. [1순위만 선택도 가능]

1순위 : (), 2순위 : ()

보 기

- 보 기**

① 지역공동체일자리 ¹⁾ 및 공공근로 사업	② 사회적기업 ²⁾ 육성 사업
③ 마을기업 ³⁾ 육성 사업	④ 취업박람회
⑤ 경력단절여성 일자리 지원 사업	⑥ 청년 일자리 지원 사업
⑦ 4050중장년층 취업 지원 사업	⑧ 지역·산업 맞춤형 일자리 창출 지원 사업(취업교육훈련)
⑨ 우량기업 투자 유치	⑩ 각종 기업 지원 시책
⑪ 기타()	

- 1) 지역공동체일자리사업이란 저소득층 등 취약계층에게 일자리를 제공하여 생계 및 고용 안정을 도모하는 사업
- 2) 사회적기업이란 취약계층에게 사회 서비스 또는 일자리를 제공하거나 사회적 목적을 추구하면서 이윤을 창출하는 기업
- 3) 마을기업이란 지역주민이 각종 지역자원을 활용하여 소득 및 일자리를 창출하는 마을단위의 기업

창업 희망

43 귀하는 창업을 할 의사가 있습니까?

① 창업의사가 있다. →

43-1 어떤 분야에서 창업하기를 희망하십니까? 우선순위에 따라 2순위까지 선택해 주시기 바랍니다. [1순위만 선택도 가능]

1순위 : (), 2순위 : ()

보 기

- | | |
|------------------|------------------|
| ① ICT(정보통신기술) 분야 | ② 농림축산어업 분야 |
| ③ 제조업 분야 | ④ 도소매업 분야 |
| ⑤ 건설업 분야 | ⑥ 운수업 분야(여행업 등) |
| ⑦ 음식점업 분야 | ⑧ 출판업 분야 |
| ⑨ 부동산업 분야 | ⑩ 스포츠 및 오락 관련 분야 |
| ⑪ 개인서비스업 분야 | ⑫ 기타() |

② 창업의사가 없다.

교육비에 대한 인식 [가구주만 응답]

- 44** 귀댁의 자녀 교육비는 가구의 소득에 비하여 얼마나 부담되십니까?
(교육비는 학교납입금, 보충교육비, 학원비, 교재비, 기숙사비 등 교육을 위해 지출되는 비용을 의미합니다.)

- ① 매우 부담스럽다.
② 약간 부담스럽다.
③ 보통이다
④ 별로 부담스럽지 않다.
⑤ 전혀 부담스럽지 않다.

44-1 자녀 교육비가 부담스럽다면, 어느 부분이 가장 부담스럽습니까?

- ① 학교 납입금(수업료, 학교 운영 위원회비, 기성회비 등)
② 보충 교육비(학원비, 학교 보충교육비, 과외비 등)
③ 교재비(책값, 학용품값 등)
④ 하숙비, 자취, 기숙사비
⑤ 기타()

학생자녀의 고민

- 45** 귀댁의 학생자녀에게 가장 고민되는 부분은 무엇입니까?
※ 초등학교, 중학교, 고등학교 재학 중인 학생자녀를 대상으로 하며, 타 지역 학교 진학 등 교육을 목적으로 분거 중인 자녀는 포함하여 조사함

구 분	자녀 1	자녀 2	자녀 3	자녀 4	자녀 5
현재 교육정도					
고민되는 점					

보기 1 [현재 교육정도]

- ① 초등학교 재학 ② 중학교 재학 ③ 고등학교 재학

보기 2 [고민되는 점]

- ① 자녀의 교우관계 ② 자녀의 학업성적 ③ 자녀의 적성 및 소질
④ 교사와의 관계 ⑤ 자녀의 이성문제 ⑥ 기타()

지역 인재 양성

- 46** 귀하는 목포시 지역 인재 양성을 위하여 최우선적으로 투자해야 할 것이 무엇이라고 생각하십니까?
우선순위에 따라 2순위까지 선택해 주시기 바랍니다. [1순위만 선택도 가능]

1순위 : (), 2순위 : ()

보 기

- ① 인성교육 지원 ② 영재교육 지원
③ 취업·진로 지도 ④ 청소년문화공간 조성
⑤ 장학재단 장학사업 확대 ⑥ 방과 후 활동 지원
⑦ 학교시설 개선 ⑧ 중학생 학력증진 지원
⑨ 고교생 학력증진 지원

건강 평가

47 귀하의 전반적인 건강 상태는 어떠하십니까?

- ① 매우 좋다. ② 좋은 편이다. ③ 보통이다.
④ 나쁜 편이다. ⑤ 매우 나쁘다.

건강 관리

48 귀하는 평소 건강을 유지하기 위하여 다음 각 사항을 실천하는 편입니까?

항 목	① 실천한다.	② 실천하지 않는다.
① 아침식사하기		
② 식사조절(저염식, 건강식 등)		
③ 적정수면(6~8시간) 유지		
④ 규칙적 운동(등산, 조깅, 걷기 포함)		
⑤ 정기 건강검진		
⑥ 금연, 금주/절주		
⑦ 기타()		

48-1 운동 장소

- ① 집안
② 집주변(정원, 골목 등)
③ 학교 운동장, 체육관
④ 주민자치센터, 문화센터
⑤ 직장 체육시설
⑥ 공공체육시설
⑦ 상업스포츠시설(헬스클럽 등)
⑧ 야외(산, 강 등)
⑨ 기타()

참여희망 운동

49 귀하가 가장 참여하고 싶은 운동 종목은 무엇입니까?

- ① 간단한 운동(맨손체조, 줄넘기, 요가 등) ② 걷기, 달리기
③ 헬스 ④ 수영
⑤ 등산, 산행 ⑥ 스포츠댄스(에어로빅)
⑦ 자전거 ⑧ 배드민턴, 탁구 등
⑨ 구기종목(배구, 야구, 축구 등) ⑩ 무예(무술, 권투)
⑪ 기타() ⑫ 참여하고 싶지 않음

필요 체육시설

50 귀하가 거주하고 있는 지역에 가장 필요한 체육시설이 무엇이라고 생각하십니까?
우선순위에 따라 2순위까지 선택해 주시기 바랍니다. [1순위만 선택도 가능]

1순위 : (), 2순위 : ()

보 기

- | | |
|----------------|------------|
| ① 수영장 | ② 테니스장 |
| ③ 골프장(골프연습장) | ④ 축구장(풋살장) |
| ⑤ 족구장 | ⑥ 농구장 |
| ⑦ 배드민턴장 | ⑧ 볼링장 |
| ⑨ 걷기 또는 달리기 트랙 | ⑩ 체력단련기구 |
| ⑪ 탁구장 | ⑫ 기타() |

늘려야 할 노인복지 서비스

51 귀하는 목포시가 노인복지사업을 확대한다면, 우선해야 할 복지 서비스는 무엇이라고 생각하십니까?

- | | |
|-------------|------------------|
| ① 간병·목욕 서비스 | ② 가사 서비스(집안청소 등) |
| ③ 식사 제공 | ④ 이야기 상대 |
| ⑤ 취업 알선 | ⑥ 건강검진 |
| ⑦ 여가활동 프로그램 | ⑧ 정보화 등 각종 교육 |
| ⑨ 기타() | |

여성의 경제활동 참여 지원

52 귀하는 여성의 경제활동 참여를 지원하기 위해 가장 필요한 정책이 무엇이라고 생각하십니까?
우선순위에 따라 2순위까지 선택해 주시기 바랍니다. (1순위만 선택도 가능)

1순위 : (), 2순위 : ()

보 기

- | | |
|---------------------------|-------------------------------|
| ① 사회적기업, 마을기업, 협동조합 등 활성화 | ② 맞춤형 재취업 서비스 제공(새일센터 등 유치) |
| ③ 시간 선택제 일자리 활성화 | ④ 성평등한 고용문화 및 일·가정 양립 기업문화 확산 |
| ⑤ 여성친화기업 발굴 및 지원 확대 | ⑥ 일자리 정보 제공 |
| ⑦ 농어촌 취·창업 지원 강화 | ⑧ 기타() |

늘려야 할 여성 복지 프로그램

53 귀하는 목포시 여성의 삶의 질 향상과 복지 증진을 위해 어떤 프로그램이 가장 필요하다고 생각하십니까?

- ① 문화·취미 프로그램(노래, 사진, 기타, 댄스, 한국무용, 요가 등)
- ② 기술·창업 지원 프로그램(홈패션, 밀반찬창업, POP레터링&캘리그래피 등)
- ③ 자격증 프로그램(제과제빵, 한식조리기능사, 도배기능사, 공인중개사 등)
- ④ 교육 프로그램(컴퓨터, 어학 등)
- ⑤ 가족 상담, 자녀 교육 프로그램
- ⑥ 육아 및 출산 지원 프로그램(육아, 출산 도우미 파견 등)
- ⑦ 기타()

거주지 주차공간 만족도

54 귀택에서 현재 보유하고 계신 차량이 있다면, 귀가 후 주로 어디에 주차하십니까?
주된 것 하나만 기입하여 주십시오.

- ① 거주지 주차장(아파트, 빌라 내)
- ② 거주자 우선주차 구역
- ③ 거주지 근처 공영주차장
- ④ 이면도로
- ⑤ 직장 내 주차 공간
- ⑥ 민영(시설) 주차장
- ⑦ 기타()

54-1 귀하는 현재 귀택의 차량 주차공간에 대해 만족하십니까?

- ① 매우 만족
- ② 약간 만족
- ③ 보통
- ④ 약간 불만족
- ⑤ 매우 불만족

⑧ 보유차량 없음.  **55**번 문항으로

주차문제 해결을 위한 개선방안

55 귀하는 목포시의 주차문제 해결을 위해 가장 먼저 개선해야 할 사항이 무엇이라고 생각하십니까?

- ① 자투리 땅, 유휴지 발굴을 통한 주차공간 활용
- ② 공공시설(학교, 공원) 등 주차장 야간 개방
- ③ 담장 허물어 내집주차장 조성사업(Green parking) 시행
- ④ 공영주차장 조성 확대
- ⑤ 거주자 우선 주차제¹⁾ 시행
- ⑥ 기타()

1) 거주자우선주차제란 도심의 주차난 해소를 위해 주택가 이면도로 등에 주차구획을 설정한 뒤 주민들에게 저렴한 사용료를 받고 편리하게 주차할 수 있도록 하는 제도

교통문제 해결방안

56 귀하는 목포시의 교통문제를 해결하기 위해 가장 우선적으로 해야 할 일은 무엇이라고 생각하십니까?

- | | |
|------------------------------|---------------------|
| ① 도로 확장 및 정비 | ② 불법주정차 및 운행 단속 |
| ③ 교통 안전시설(신호등, 표지판, 횡단보도) 확충 | ④ 주차시설 확대 |
| ⑤ 자전거 및 보행자 전용도로 확충 | ⑥ 버스노선 개선 및 운행횟수 확대 |
| ⑦ 운전자 및 시민 교통질서교육 개선 | ⑧ 기타() |

기초질서 준수 및 미준수 이유

57 귀하는 자기 자신이나 다른 사람이 평소에 기초질서를 어느 정도 잘 지키고 있다고 생각하십니까?

- ① 매우 잘 지키는 편이다.
 ② 비교적 잘 지키는 편이다.
 ③ 보통이다.
 ④ 비교적 지키지 않는 편이다.
 ⑤ 전혀 지키지 않는 편이다.

57-1 평소 기초질서를 지키지 않은 주된 이유는 무엇이라고 생각하십니까?

- ① 법은 지키면 손해 볼 것 같아서
 ② 처벌규정이 미약하기 때문에
 ③ 다른 사람도 지키지 않아서
 ④ 귀찮아서
 ⑤ 단속을 잘 하지 않아서
 ⑥ 준법교육을 잘 받지 못해서
 ⑦ 기타()

임산부 배려

58 귀하는 임산부 배려를 위해 가장 우선되어야 하는 것은 무엇이라고 생각하십니까?

- ① 일·가정 양립제도 활성화(육아휴직제, 탄력근무제 등)
 ② 대중교통 전용 좌석, 임산부 전용 주차장 등 교통편의 확충
 ③ 관공서 및 다중이용시설 임산부 먼저 배려 서비스 실시
 ④ 맞벌이 부부를 위한 보건소 이용시간 연장 및 병원 야간진료 확대
 ⑤ 임산부 대상 교육·문화 프로그램 확대
 ⑥ 기타()

59 귀하는 현재 생활에 있어서 가장 중요한 관심사는 무엇입니까?
우선순위에 따라 2순위까지 선택해 주시기 바랍니다. (1순위만 선택도 가능)

보 기

2018년 목포시 사회지표

편 집 : 2018년 12월 일

인 쇄 : 2018년 12월 일

발행인 : 목포시장

편집인 : 목포시 정보통신과
전남 목포시 양일로 203
Tel. 061-270-8317

발행일 : 2018년 12월 일

발간등록번호 : 78-4800000-000048-10

< 비 매 품 >