

第 8 回

木 浦 統 計 年 報

STATISTICAL YEARBOOK
OF MOKPO

1 9 6 8



木 浦 市

THE CITY OF MOKPO

木浦市行政區域圖

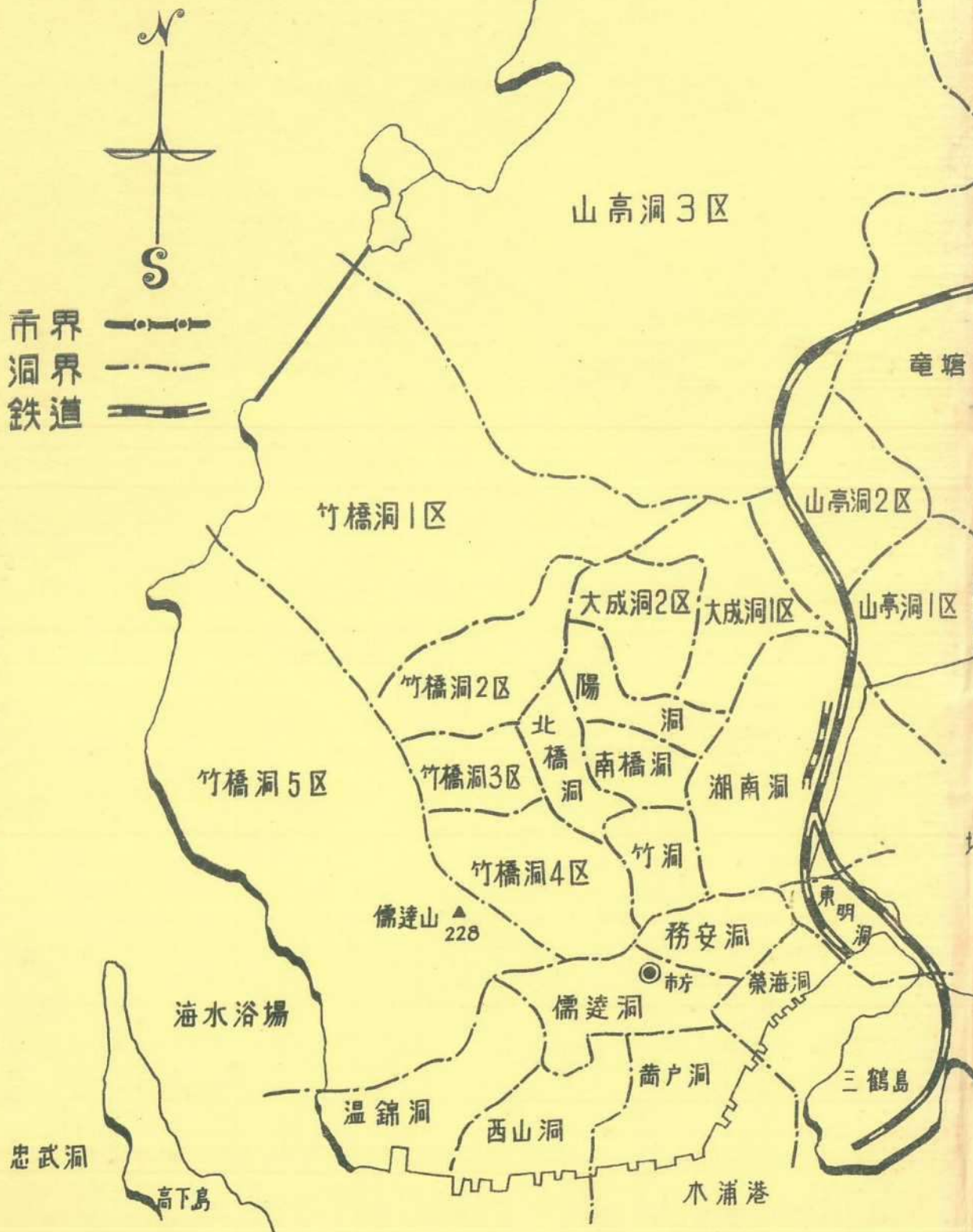

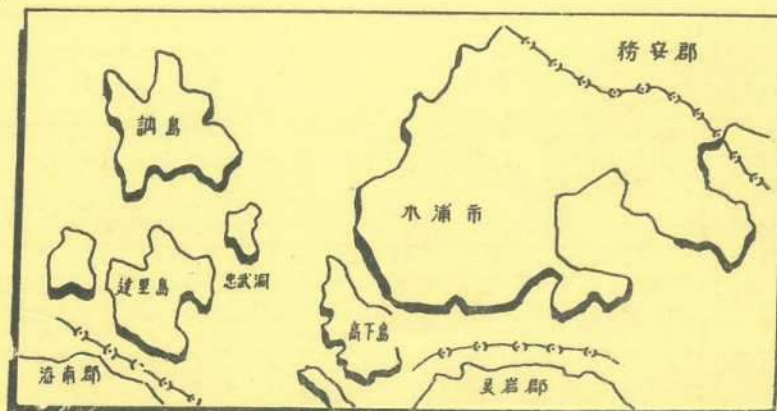
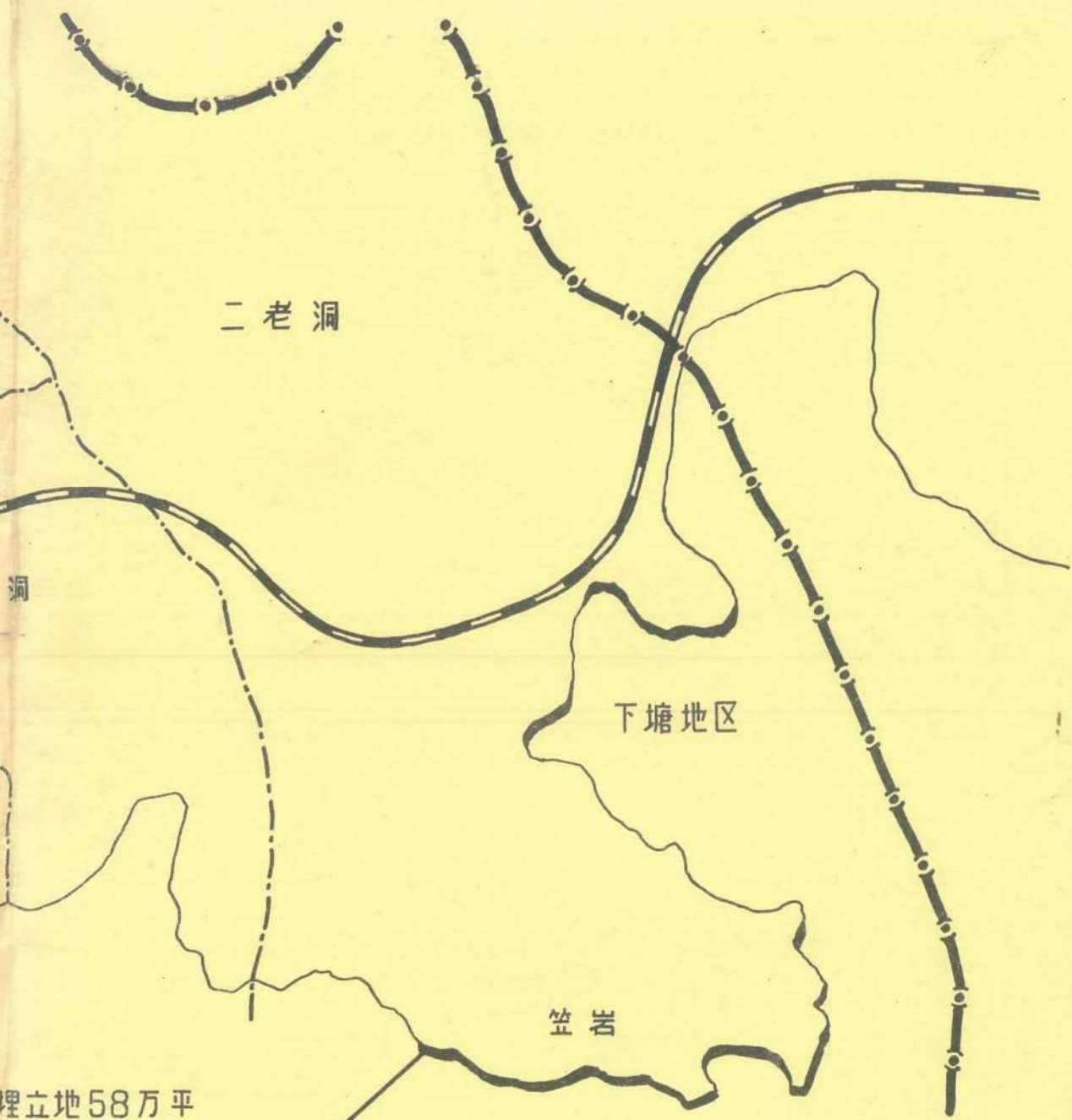

第八回 統計年報發刊에 즈음하여

새로운 港都開發의 遠大한 計劃아래 來日의 繁榮된 都市를 建設하고 있는 木浦市는 우리 나라의 西南海를 通하는 關門으로서 오랜 歷史와 훌륭한 傳統을 갖고 있는 港口都市 입니다.

解放後 몇年間은 停滯와 不況속에서 發展이 遲延되기도 했지만 이제 來日의 國際港口라는 大望을 품고 港都開發을 힘차게 推進하고 있는 木浦의 모습은 나날이 달라져 가고 있습니다.

앞으로 더욱 보람찬 契機를 마련하기 爲해서 우리市의 發展相을 各界에 紹介하며 合理的인 市政 運營에 基礎가 될 1968年度版(第8回) 木浦 統計年報를 發刊하였습니다.

이 한편의 年報가 새로운 歷史를 創造하는 過程에서 하나의 道標가 될 수 있으리라는 使命感으로 內容에 보다 充實을 期하려고 努力하였읍니다마는 未洽한 點이 不無하여 아쉬운 感이 적지 않습니다.

이 點에 對해서는 版을 거듭함에 따라 꾸준한 研究와 體驗으로서 充實한 資料를 收錄하도록 効力하겠으며 여러분께 다소라도 도움이 된다면 이 冊子를 엮어내는 보람이 있겠읍니다.

本 年報를 發刊함에 있어 積極 協助하여 주신 關係 各機關의 勞苦에 對하여 深甚한 謝意를 表하는바입니다.

1 9 6 8 年 1 2 月 日

木浦市長 姜 洙 成



姜市長 市政方針

1. 市民所得 增大

2. 港都開發의 促進

3. 福祉行政의 具顯

4. 새 氣風의 造成

목포 시민의 노래

권 일 승 작사
음 현 작곡



빛 나 거 라 남 북 바 다 햇 빛 도 밝 - 아
몸 머 - 리 푸 른 물 결 전 설 의 삼 - 학



유 - 달 에 기 슬 치 는 파 도 드 높 이
노 - 적 봉 타 는 정 기 한 팔 에 안 고

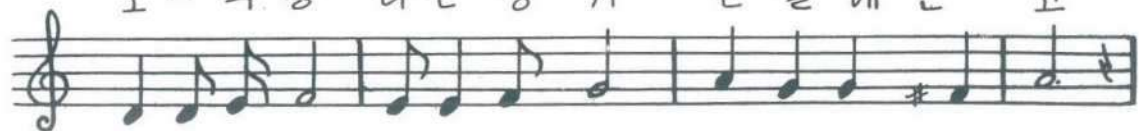

가슴 마 다 여 울 지 는 사 랑 과 꿈 을
우 령 차 게 나 래 치 는 이 상 도 높 다

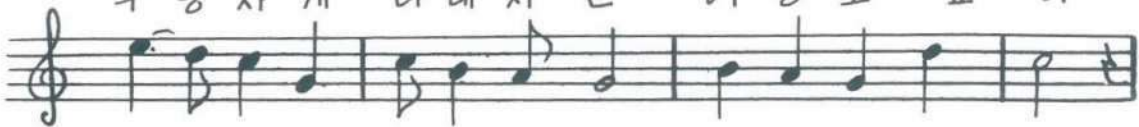

가 - 꾸 며 꽃 피 우 리 자 랑 의 누 리



아 멧 뿌 리 그 른 기 상 다 치 는 한 맘



우 - 리 는 목 포 시 민 미 터 - 운 형 제

목 포 시 민 헌 장

<전 문>

위로는 호남 옥토 아래로는 다도해를 주름잡고 있는 우리 목포는 해산물과 농산물의 집산지요 남도정서의 발상지이기도 합니다.

멀리 외국으로 오고가는 대형 선박들의 출입항은 항구 도시로서의 풍성한 면모를 가다듬고 있습니다.

한편 영산강 하류의 개발과 더불어 앞날을 기약 할 수 있는 번영과 영광의 터전에 자리잡고 있습니다.

이제 우리 목포시민은 모름지기 그 몸가짐에 다음과 같은 긍지를 살려 더욱더 살기 좋은 고장을 이룩하기 위하여 몸과 마음을 바칩시다.

<본 문>

1. 바른 말을 씀시다.
2. 향토를 사랑 합시다.
2. 거리를 깨끗이 합시다.
4. 찾아오는 손님에게 친절합시다.
5. 이웃을 사랑하고 건설을 위해 서로 협력 합시다.

凡 例

1. 本年報는 當市 各室課 市內 主要機關에서 蒐集한 資料로 編輯하였음.
2. 本年報는 西紀 1967年 12月 31日 現在를 基準으로 하였으나 基準日을 달 리하는 統計表는 別途 表示하였음.
3. 統計表의 計數中 單位 未滿의 數는 四捨五入을 原則으로 한 것이므로 內容 의 合計가 總數와 一致하지 않은 境遇가 있을 것임.
4. 本年報의 統計表中 그 內容이 前年度에 掲載한 것과 맞지 않은 것은 本 年報에서 訂正된 것으로 本年報分이 正確함.
5. 本年報에 收錄된 資料中 詳細한 內譯이 必要하거나 誤植된 點이 있으면 註記한 資料 出處 또는 當市 企劃室에 問議하시기 바람.
6. 本年報에 使用된 統計表의 符號는 다음과 같음

○單位 未滿
—該當數字 없음
...該當數字 未詳
△負 數

— 總 目 次 —

I. 土地斗 自然	1
II. 氣 象	5
III. 家口 與 人口	6
IV. 農 業	21
V. 林 業	43
VI. 水 產 業	46
VII. 製 造 業	49
VIII. 建 設 業	50
IX. 運 輸	56
X. 貿 易	57
X I. 通 信	58
X II. 電 力	61
X III. 商 業	62
X IV. 金 融	63
X V. 財 政	70
X VI. 公 務 員	75
XVII. 教 育	79
XVIII. 文 化	86
X IX. 厚 生	89
X X. 保 健	103
X X I. 保 安	122
X X II. 司 法	133
X X III. 災 害 與 事 故	134
X X IV. 附 錄	138

統計表目次

I 土地와 自然

1. 沿革	1
2. 位置境域	2
3. 地形	2
4. 山岳	2
5. 行政區域	3
6. 土地種別面積	4

II 氣象

7. 氣象概況	5
8. 天氣日數	5
9. 月別降水量	5

III 家口 및 人口

10. 特別市, 道別家口人口	6
11. 全國都市家口人口	7
12. 市郡別家口人口	8
13. 洞別家口 및 人口	9
14. 年令階級 및 性別人口	10
15. 外國人居住狀況	13
16. 經濟活動人口	16
17. 產業別就業者數	18
18. 人口動態狀況	20

IV 農業

19. 農家 및 農家人口數	21
20. 年令別農家人口數	22
21. 耕地規模別農家數	24
22. 業態別農家數	26
23. 耕地面積	27
24. 食糧作物收穫高	28

25. 特用作物收穫高	28
26. 蔬菜類收穫高	29
27. 果實類收穫高	30
28. 農機具保有狀況	31
29. 開墾 및 干拓事業實績	32
30. 糧穀收買狀況	32
31. 營農資金融資狀況	33
32. 政府管理糧穀保管倉庫現況	33
33. 糧穀搗精工場現況	34
34. 農業協同組合現況	34
35. 農村各俱樂部組織狀況	35
36. 農產物檢查	37
37. 市管理糧穀貸與狀況	37
38. 家畜飼養家口數	38
39. 家畜飼育狀況	39
40. 畜牛對耕地面積	41
41. 屠畜狀況	42
42. 獸醫師分布	42
43. 家畜防疫實績	42

V 林業

44. 林相別所管別林野面積	43
45. 林相別所管別林木蓄積	43
46. 造林狀況	44
47. 林產用材生產狀況	44
48. 林產燃料生產實績	44
49. 製材狀況	44
50. 山林組合 및 山林契組織	45
51. 山林犯罪檢舉 및 處理狀況	45
52. 山林被害狀況	45

VI 水產業

53. 水產業者家口及人口	46
54. 水產業態別家口及人口	46
55. 魚種別漁獲高	47
56. 水產物製品	47
57. 水產物養殖高	48
58. 水產物委託販賣高	48
59. 漁船保有狀況	48
60. 漁業協同組合運營狀況	48

Ⅶ 製 造 業

61. 中小企業資金融資狀況	49
62. 煉炭製品生產實績	49
63. 製 鹽	49

Ⅷ 建 設 業

64. 建設業者免許狀況	50
65. 建設技術者現況	50
66. 建築許可狀況	50
67. 道路現況	51
68. 道路工事實施狀況	51
69. 春秋季道路整備狀況	52
70. 橋梁現況	52
71. 水道施設狀況	53
72. 港灣施設狀況	53
73. 重機保有現況	53
74. 住宅現況	54

Ⅸ 運 輸

75. 自動車分布狀況	56
76. 鐵道運輸實績	56
77. 海運實績	56

X 貿 易

78. 輸出業體數	57
-----------	----

X I 通 信

79. 市內遞信官署一覽表	58
80. 郵便施設數	58
81. 郵便物取扱數	58
82. 外國郵便物取扱狀況	59
83. 電報取扱數	59
84. 電話加入及電話料金收入現況	60
85. 國際電話度數	60
86. 郵便貯金及對替貯金受拂額	60

X II 電 力

87. 發電量	61
88. 電氣架設狀況	61
89. 用度別電力需要狀況	61

X III 商 業

90. 商工會議所運營狀況	62
91. 市場分布狀況	62

X IV 金 融

92. 金融機關及職員狀況	63
93. 管內金融機關別資金別貸出金	64
94. 管內金融機關別預金及貸出金狀況	66
95. 擘支拂及不渡狀況	68
96. 國民貯蓄實績	69

X V 財 政

97. 地方稅課徵狀況	70
98. 租稅負擔狀況	70
99. 一般會計歲入歲出決算狀況	70
100. 特別會計歲入歲出決算狀況	72
101. 市教育費特別會計歲入歲出決算狀況	74

X VI 公 務 員

102. 市內機關數 及 公務員總數	75	131. 自助勤勞事業狀況	95
103. 木浦市公務員定員	77	132. 失業者公共事業場就業斡旋狀況	96
104. 洞職員定員	77	133. 公共救護對象者數	97
105. 糧穀管理特別會計公務員數	77	134. 勞動爭議狀況	99
106. 國民學校教職員數	78	135. 勞動組合運營狀況	99
X VII 教 育		136. 職業安定所運營狀況	100
107. 各級學校一覽	79	137. 援護對象者現況	100
108. 適令兒童狀況	80	138. 援護對象者援護狀況	100
109. 國民學校狀況	81	139. 援護對象者就業狀況	100
110. 中學校狀況	82	140. 遺子女就學狀況	102
111. 人文高等學校	82	141. 赤十字社會員數及會費募金實績	102
112. 實業高等學校	83	142. 赤十字社救護物資放出量	102
113. 專門學校狀況	83	X X 保 健	
114. 初級大學狀況	84	143. 醫療施設現況	103
115. 看護學校狀況	84	144. 醫療業者分布狀況	105
116. 特殊學校狀況	84	145. 專門醫標榜科目許可狀況	106
117. 幼稚園	85	146. 保健所事業實績	107
118. 私設講習所狀況	85	147. 醫療品營業者數	108
X VIII 文 化		148. 不正醫療業者團束者數	109
119. 公演場狀況	86	149. 麻藥中毒者數	109
120. 興行스포츠 및 遊技施設	86	150. 藥事監視狀況	110
121. 有線放送施設狀況	87	151. 理美容師及調理師免許者數	111
122. 라디오 및 텔레비 普及狀況	88	152. 環境衛生業所數	112
123. 宗教團體狀況	88	153. 食品衛生業所數	114
X IX 厚 生		154. 家族計劃事業實績	116
124. 棄兒取扱數	89	155. 家族計劃相談所運營狀況	116
125. 浮良兒團束狀況	89	156. X線檢診狀況	116
126. 孤兒委托及居宅救護狀況	90	157. 癩患者登錄狀況	117
127. 淪落女性動態狀況	90	158. 春秋期種痘接種實績	118
128. 未亡人實態	91	169. 豫防接種人員數	119
129. 迷信業者實態	93	160. 性病檢診狀況	120
130. 零細民救護事業實績	95	161. 法定傳染病患者發生死亡	120
		X X I 保 安	

162. 警察犯罪統計.....	122
163. 被疑者職業別統計.....	123
164. 學歷別犯罪統計.....	128
165. 年令別犯罪統計.....	128
166. 密輸犯檢舉狀況.....	128
167. 暴力輩檢舉狀況.....	129
168. 自動車團束狀況.....	129
169. 變死者數.....	130
170. 自動車運轉免許狀況.....	132

XXII 司 法

171. 登記事件.....	133
172. 戶籍事件.....	133

XXIII 災害 與 事故

173. 建物火災發生狀況.....	134
174. 交通事故發生狀況.....	135
175. 鐵路事故發生狀況.....	135
176. 消防機械保有數.....	135

XXIV 附 錄

歷代市長.....	138
歷代副市長名單.....	139
市幹部名單.....	139
里 程 表.....	140
年令對照表.....	141
機 構 表.....	

統計圖表

統計圖表目次

1. 土地
2. 氣象
3. 家口與人口
4. 產業別人口
5. 農產物收穫高
6. 建築許可
7. 給水狀況
8. 一般會計豫算額
9. 各特別會計豫算額
10. 財政自立度
11. 國稅負擔狀況
12. 地方稅負擔狀況

雜情圖表

雜情圖表目錄

一、	二、
三、	四、
五、	六、
七、	八、
九、	十、
十一、	十二、
十三、	十四、
十五、	十六、
十七、	十八、
十九、	二十、
二十一、	二十二、
二十三、	二十四、
二十五、	二十六、
二十七、	二十八、
二十九、	三十、
三十一、	三十二、
三十三、	三十四、
三十五、	三十六、
三十七、	三十八、
三十九、	四十、
四十一、	四十二、
四十三、	四十四、
四十五、	四十六、
四十七、	四十八、
四十九、	五十、
五十一、	五十二、
五十三、	五十四、
五十五、	五十六、
五十七、	五十八、
五十九、	六十、
六十一、	六十二、
六十三、	六十四、
六十五、	六十六、
六十七、	六十八、
六十九、	七十、
七十一、	七十二、
七十三、	七十四、
七十五、	七十六、
七十七、	七十八、
七十九、	八十、
八十一、	八十二、
八十三、	八十四、
八十五、	八十六、
八十七、	八十八、
八十九、	九十、
九十一、	九十二、
九十三、	九十四、
九十五、	九十六、
九十七、	九十八、
九十九、	一百、

1. 土地

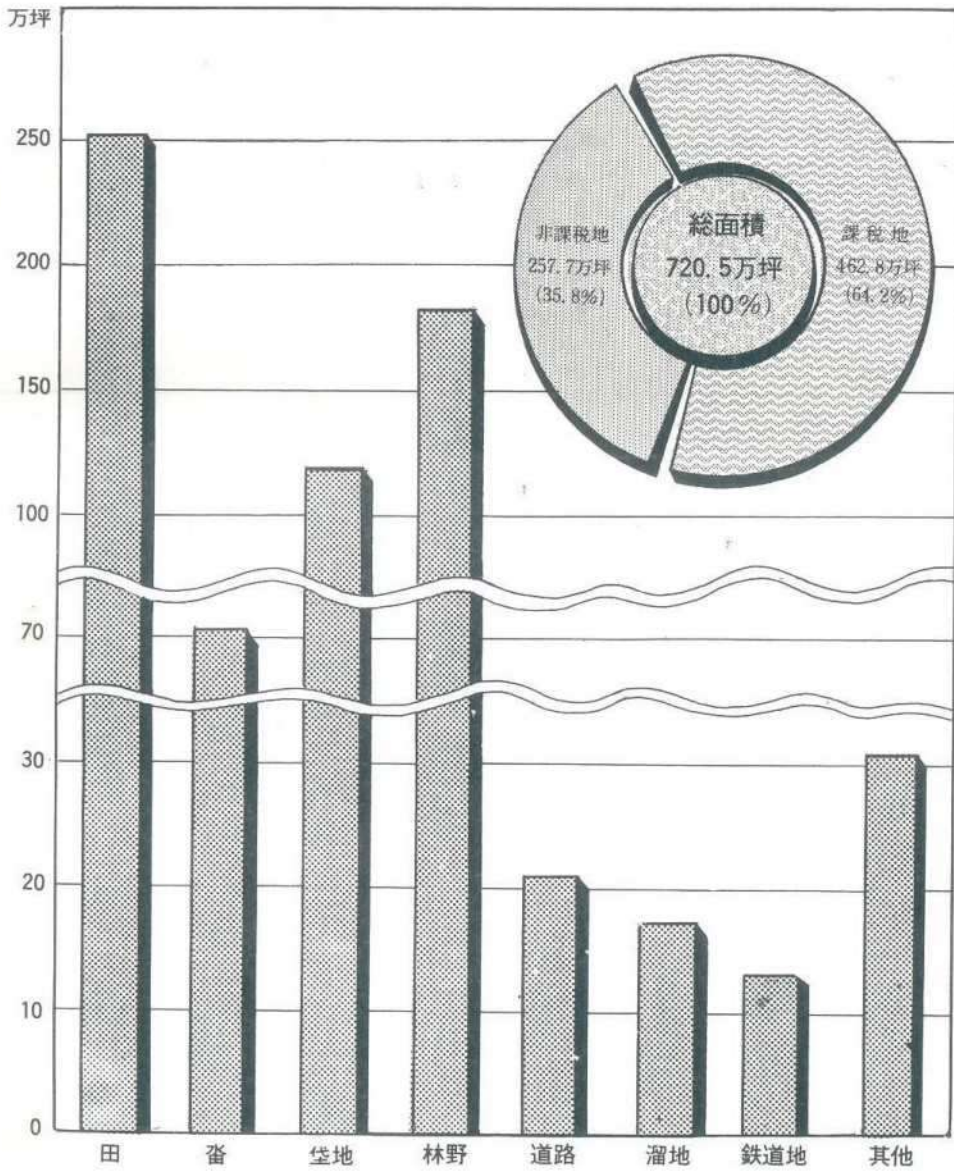

2. 気 象 (降雨量)

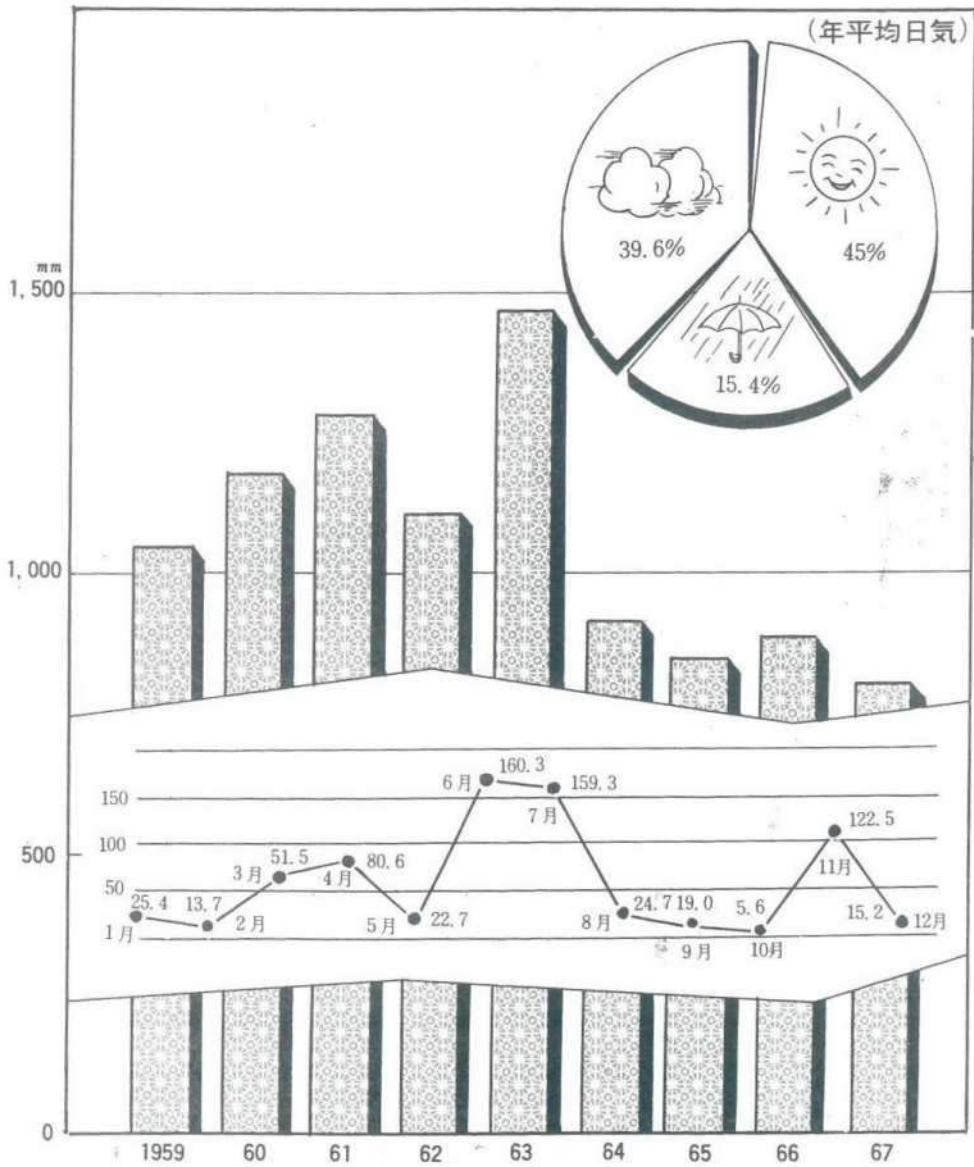

3.

家口 및 人口

女
男

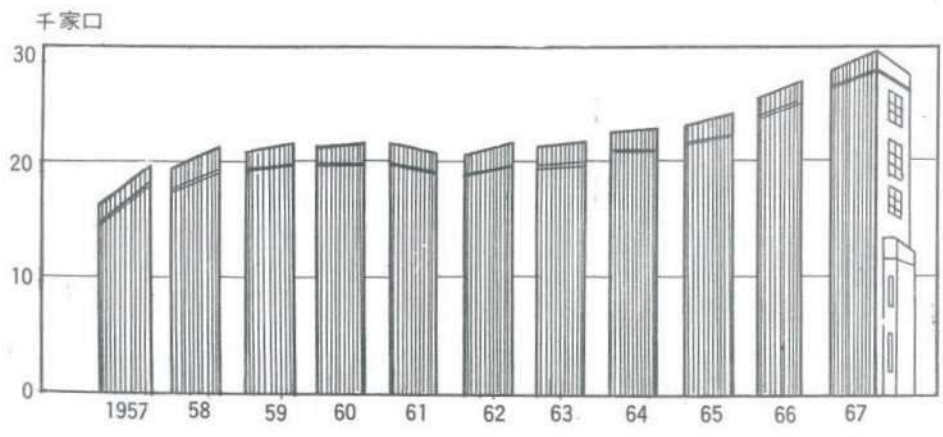
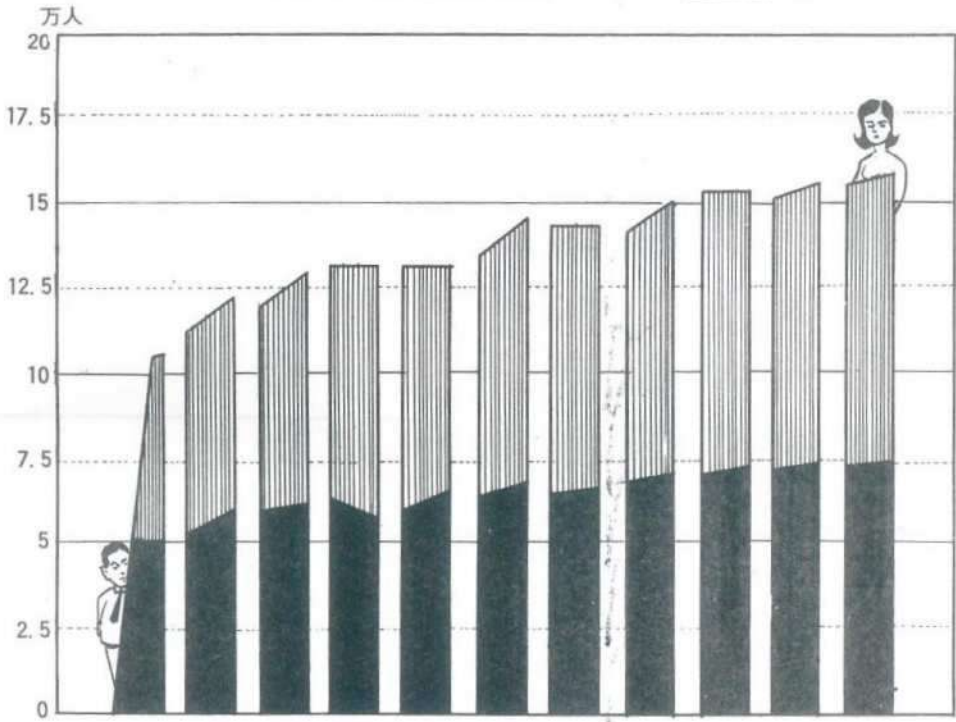

4. 産業別人口

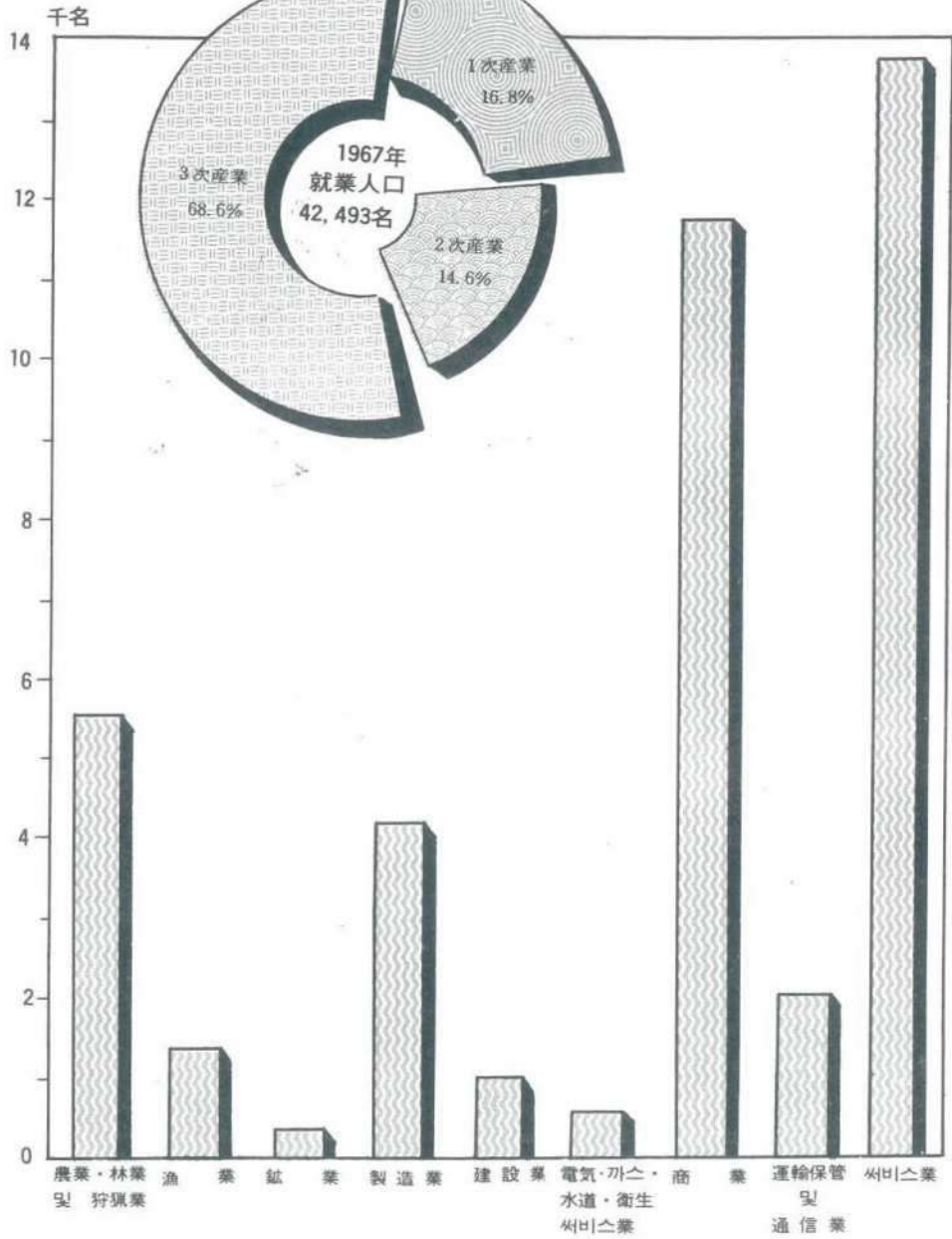

5. 農産物収穫高

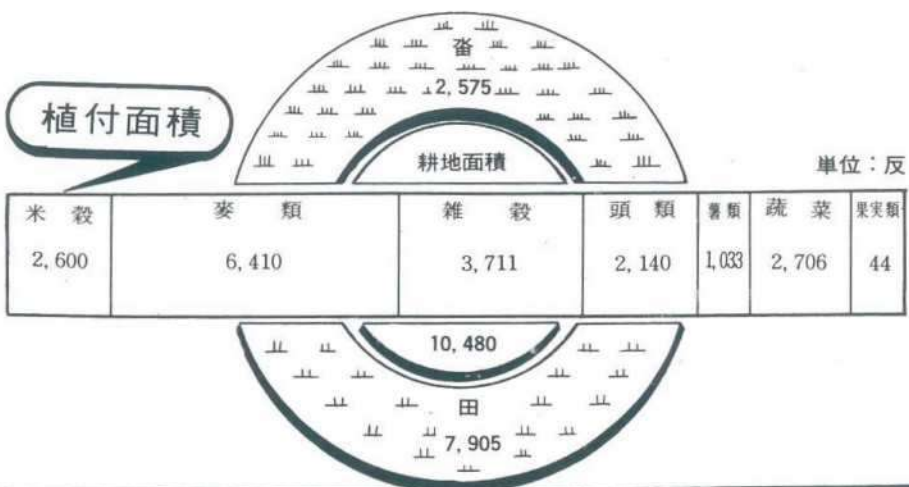
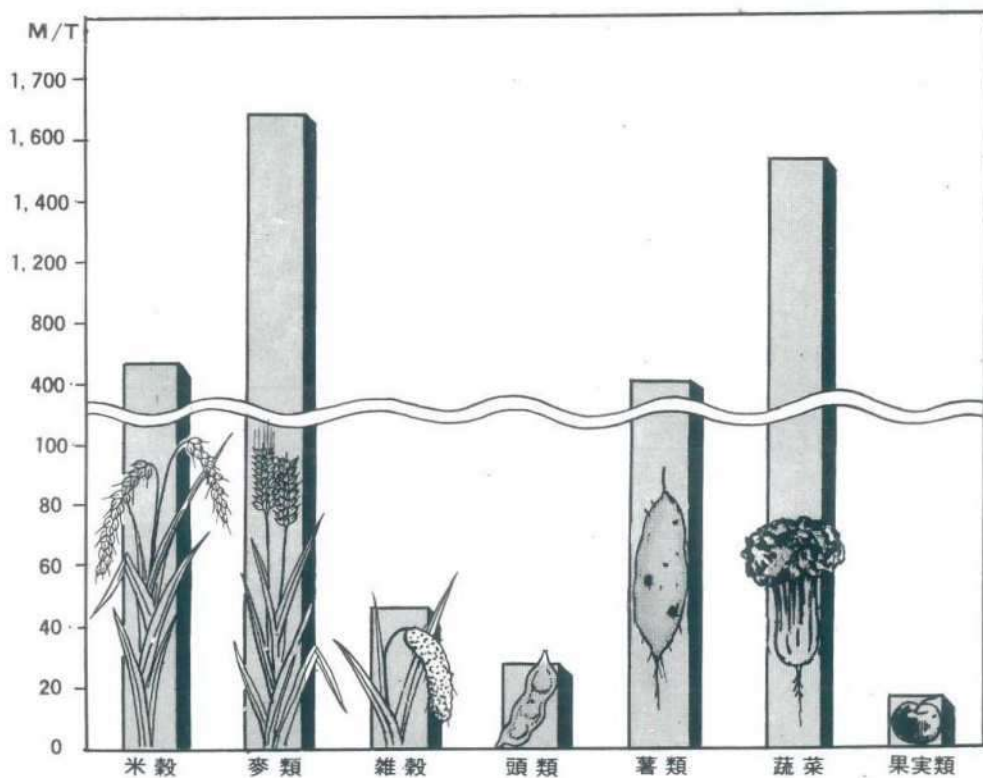

6. 建築許可

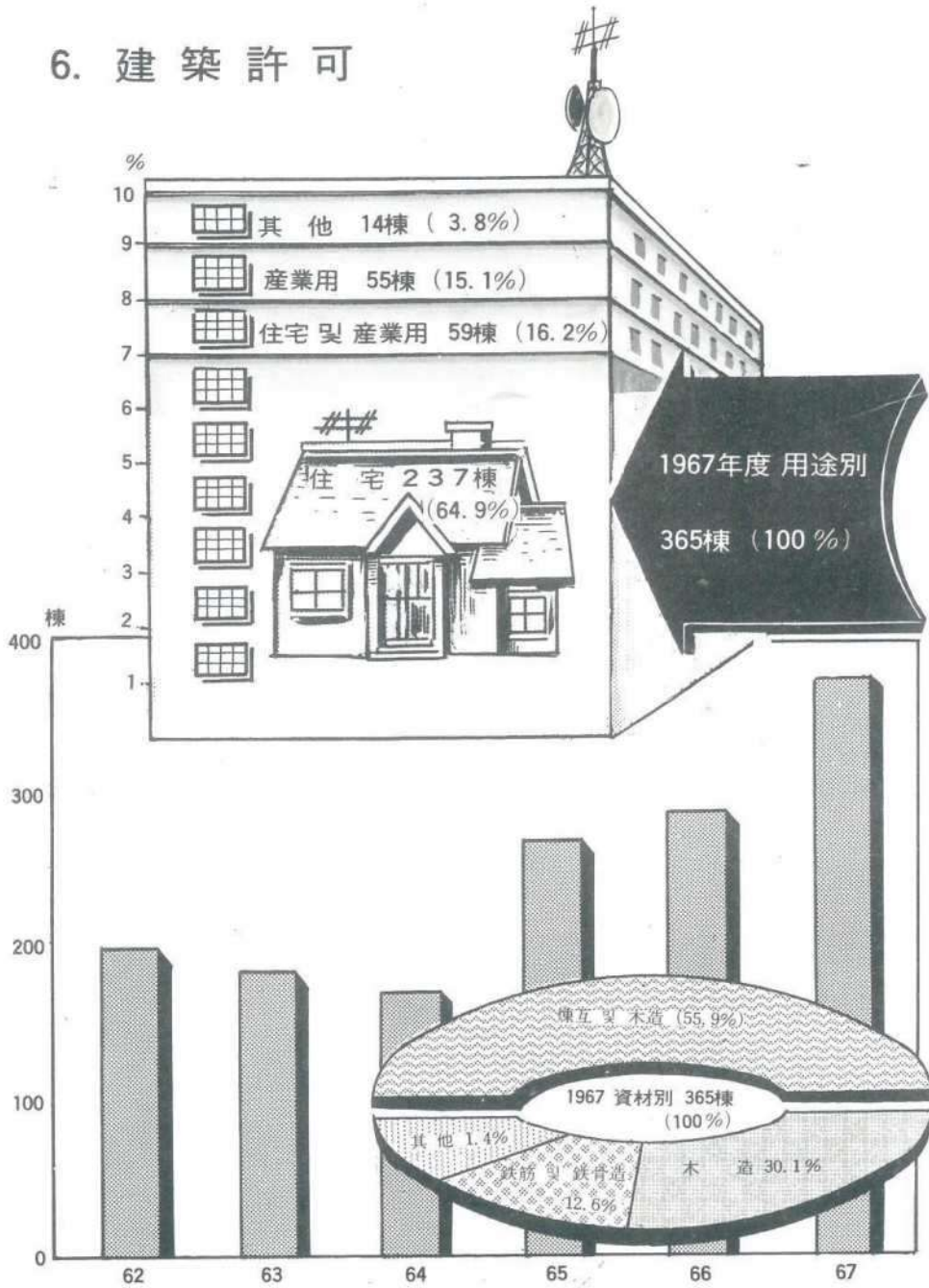

7. 給水状況

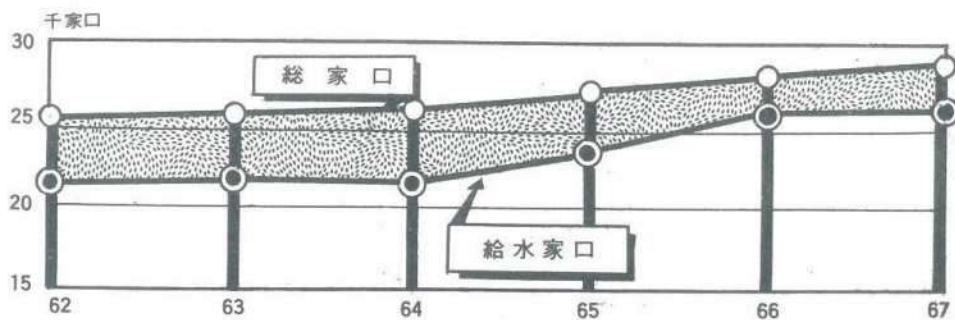
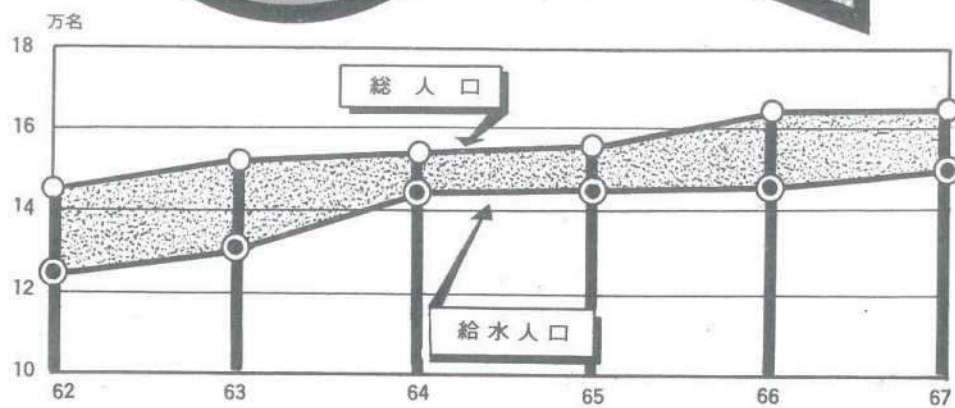
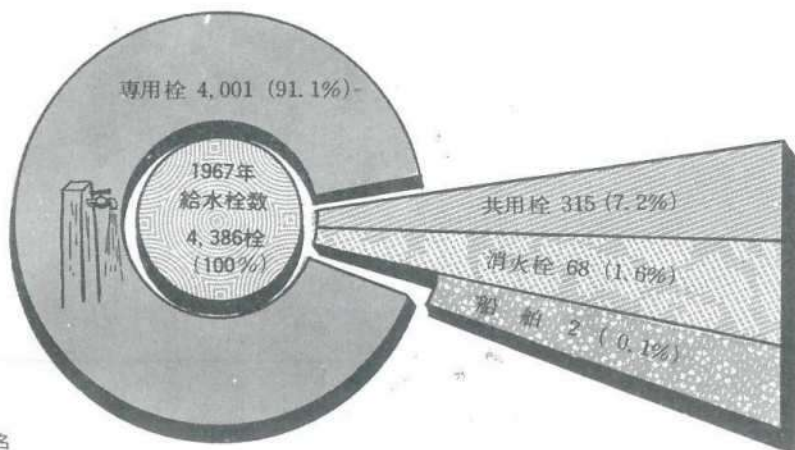

8. 一般会計予算額

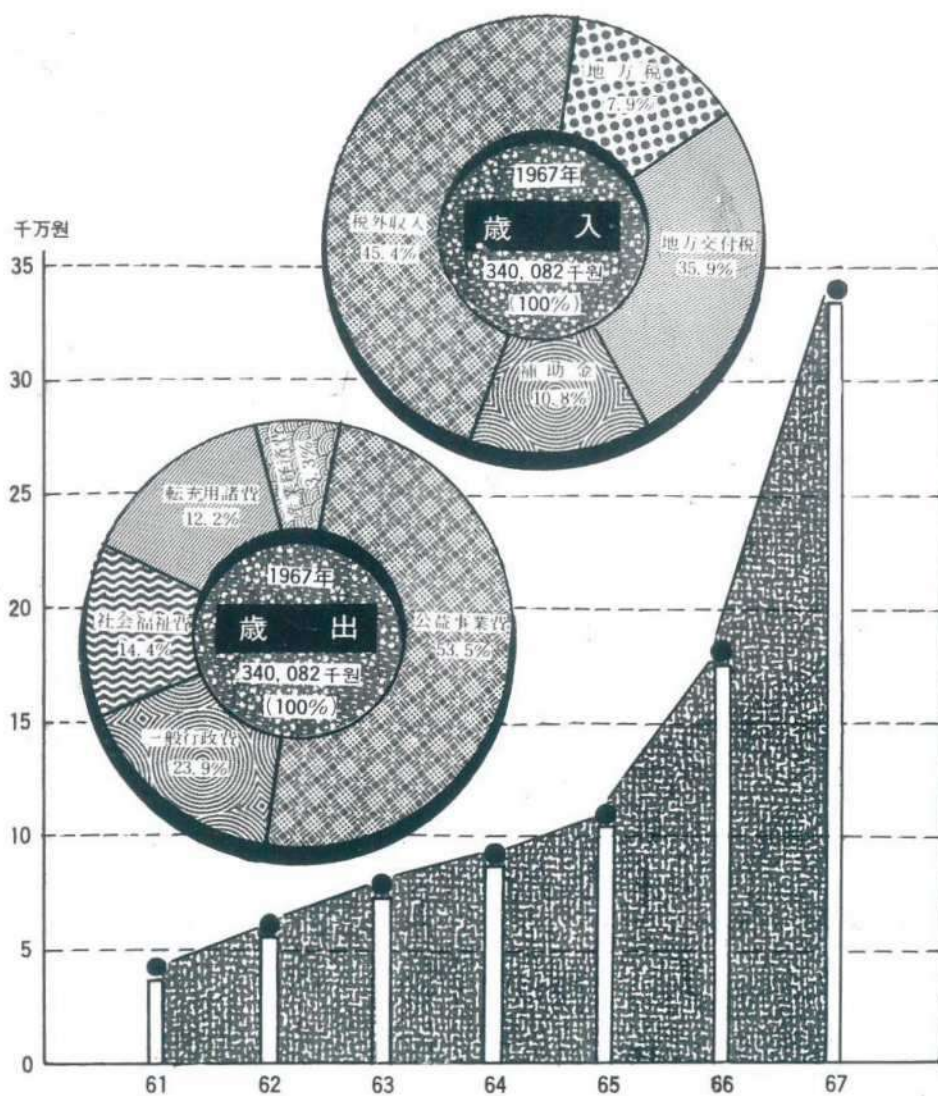

9. 各特別会計予算額

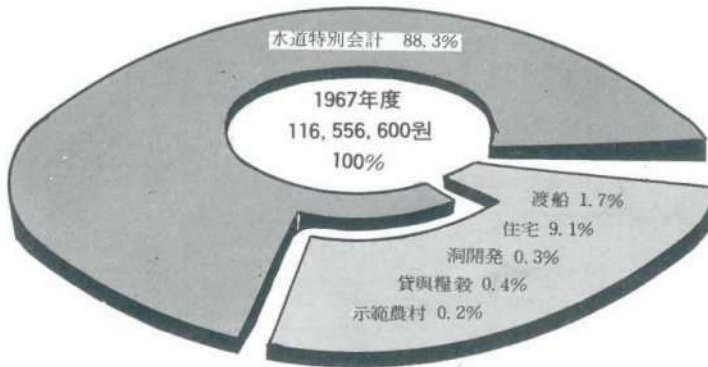

12 千万원

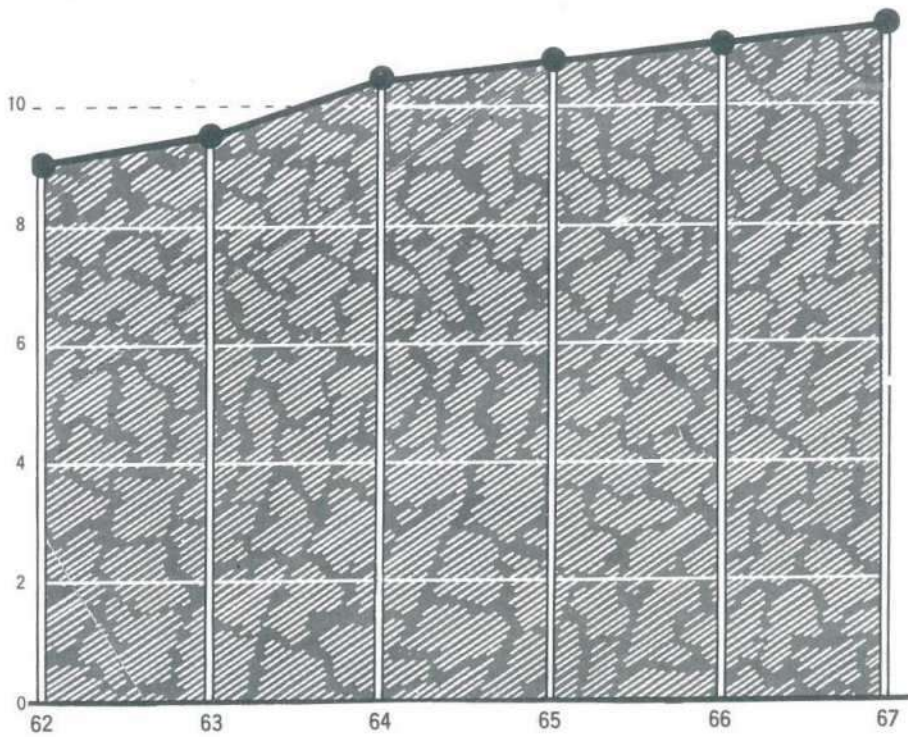

10. 財政自立度

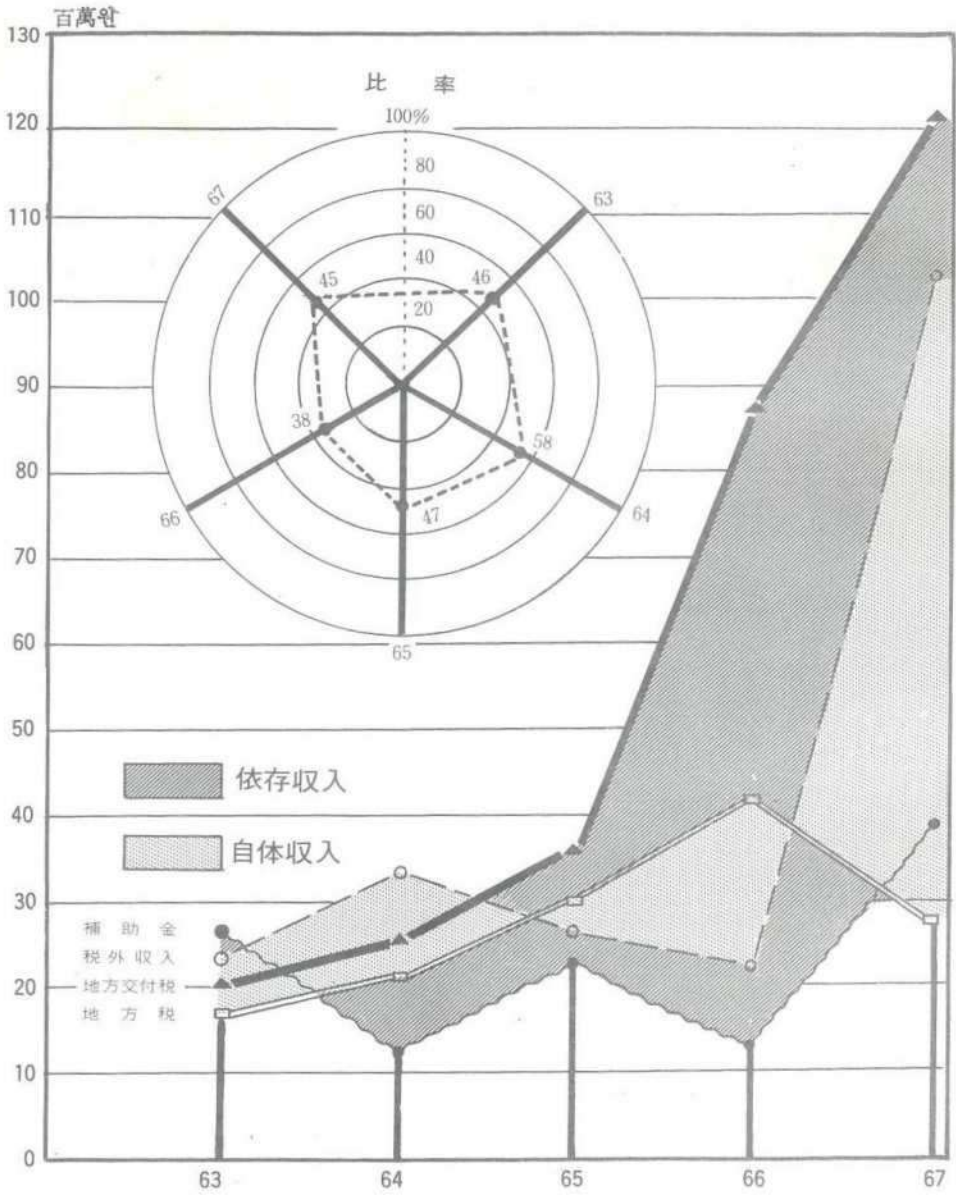

11. 國稅負擔狀況

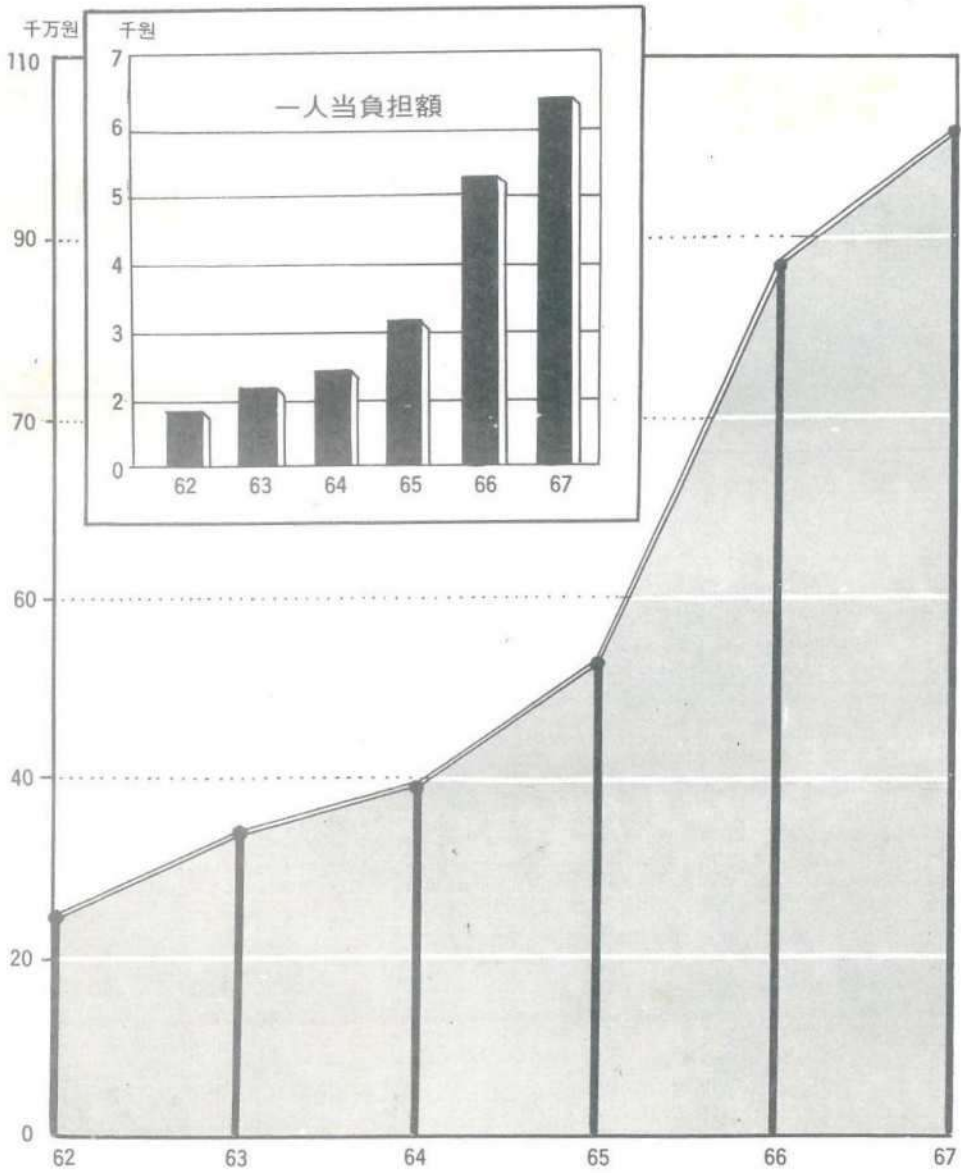

12. 地方税負担状況

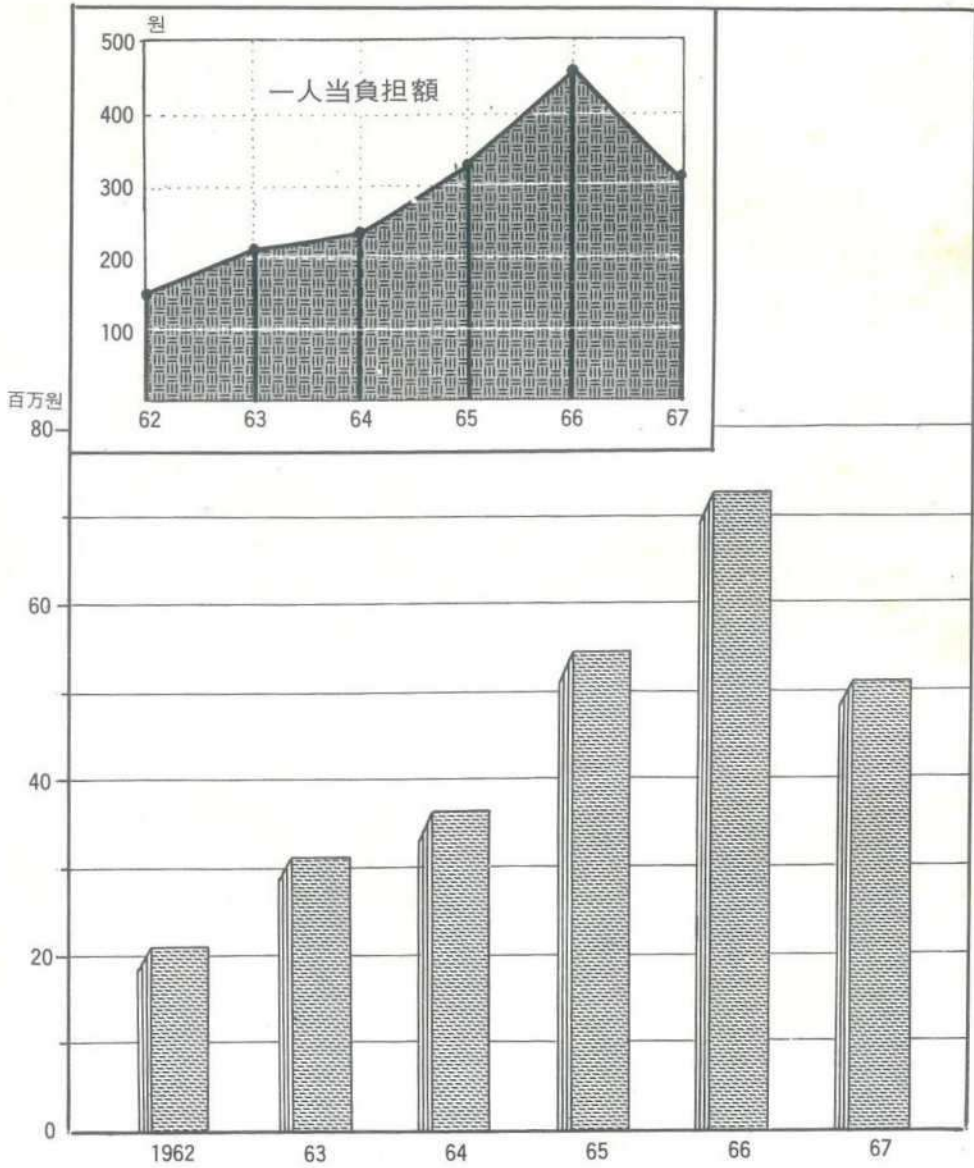

統 計 表

I 土地와 自然

1. 沿革

①上古時代——우리 祖上들은 中央 亞細亞로부터 移動하여 滿洲一帶와 韓半島에 걸쳐 살게 되었다고 한다. 그들이 韓半島에 移住하여온 經路와 分布로 大概 두갈래로 나누어 볼수 있으니 그 하나는 海路로 半島 西南의 海岸을 따라 南下한 것이고 또 하나는 內陸 길이 遼河上流로 부터 陸路를 따라 移住하여온 것이라 하겠다. 그러므로 木浦市의 先住民은 濊貊等의 名稱을 지닌 半島 西南의 海岸을 따라 南下한 先住民들이라 믿는 것이 妥當하겠으나 이에 對한 確實한 史證이 아직 없다.

②三國時代——木浦는 三韓時代의 馬韓에 屬하였다가 西紀166年(百濟近肖古王代)에 百濟에 屬하였으나 義慈王 20年(西紀660年)에 羅唐聯合軍에 亡하여 新羅統治下에 屬하게 되었다. 그後 孝恭王 때 甄萱이 完山(現 全州)에 移都하여 後百濟라 稱하고 弓裔가 後 高句麗를 세워 後 三國時代를 이룰때는 後百濟에 屬하게 되었다.

③高麗時代——後三國을 統一한 高麗朝에 접어들어 第6代成宗王(西紀995年)에 全國을 10道로 分割함에 따라 海陽道 元羅州牧 務安縣에 屬했으나 그後 第8代 顯宗朝(西紀1018年)에 全羅道라 改稱 이에 屬하게 되었다.

④李朝時代——李朝에 이르러 睿宗朝(西紀1623年)에는 全羅州道 仁祖朝에는 光南道 英祖朝에는 全光道の 行政區域에 屬하였고 그後 西紀1895年(高宗32年)에 全國을 23個의 行政區域으로 區分함에 따라 元羅州牧 務安縣에서 分立 務安에 屬하게 되어 2年後의 木浦鎭 또는 木浦港이라 하여 水軍鎭營을 두었으며 鎭營의 守長은 萬戶라하여 萬戶廳이 되어 軍事 및 이地方의 文物集散의 要港이 있을 뿐만 아니라 外國人의 居住와 貿易을 許諾하여 日本人의 居住地를 設定하고 英·露 兩國人도 居住하였다.

⑤日帝植民地時代——西紀1910年(明治43年 隆熙4年) 8月27日 所謂 韓日合併結果 同年 10月 1日 地方官制를 發布하여 務安郡에서 木浦府로 一部 改稱하여 務安府(府內面과 18個面) 20哩餘에 亘한 地域을 管轄하였다. 그後 西紀1914年3月1日(大正3年) 府·郡廢合 및 同年4月1日 地方制度의 改革에 따라 府政을 實施하였다. 西紀1917年末에는 人口 1萬3千餘名으로 木浦港의 發展과 一般 文化의 普及 民度가 向上되었고 西紀1930年12月1日 府制가 改定됨에 따라 從來의 學校, 組合 및 學校費의 二個團體는 府에 統合되어 議決機關인 府會 및 教育府會를 設置하고 日本人 教育을 目的으로 第二部 特別經濟로 하여 特別會計라 稱했다. 이때의 人口는 3萬2千餘名에 達했다. 西紀1932年 務安郡 二老面 竹橋里의 全域 및 山亭里 龍塘里 一部를 併合하여 區域을 擴張하고 港都로서 飛躍的 發展을 보

아 全國 6代都市의 하나로 자랑하였고 이때의 人口는 일약 6萬餘를 算하게 되고 面積은 10.44km²로 擴張되었다.

⑥ 8.15光復以後——西紀1945年 8月 15日 解放과 함께 產業 教育都市로서 發展하였으며 西紀1948年 4月1日 倭色이 濃厚한 町을 洞으로 改定하였고 西紀1949年 8月15日 地方自治法이 公布實施됨에 따라 木浦市로 改稱케 되어 人口 13萬을 算하는 大都市로서 堅實한 發展相을 보였다. 그러나 西紀1950年 6.25 動亂으로 말미암아 我軍의 戰略的인 爆擊과 匪軍의 發惡的인 破壞로 因하여 莫大한 被害를 입었으나 同年 10月3日 國軍 收復以後 民間協同 復舊工事가 奏効하여 多大한 成果를 擧揚하였다. 그後 西紀1952年 4月25日 第1回 地方自治選舉로서 市議會의 構成과 民選市長 選出로 因한 刷新된 執行機關을 構成하기에 이르렀다.

⑦ 5.16 軍事革命以後——西紀1952年 11月21日자로 公布된 法律 第1175號 行政區域 改編에 따라 務安郡 二老面 山亭里 上里 龍塘里 達里 및 訥島里를 當市에 併合하였으며 西紀1967年 12月末 人口 16萬6千餘名으로 名實 相符한 自治行政體制를 完備하고 現在에 이르렀다.

2. 位置와 境域

市郡所在地	方位	徑 度 및 緯 度 의 極 點			總 面 積
		地 名	徑 度	緯 度	
木 浦 市	東	二老洞上里	126度25分71秒	34度44分49秒 34度49分12秒	23,819km ²
	西 端	忠武洞外達里	126度17分27秒		
	南 端	忠武洞許砂島			
	北 端	山亭洞3區白蓮洞			

3. 地 形

太白山脈의 分脈인 小白山脈은 三南의 中央을 北쪽에서 南쪽으로 從貫하여 東쪽은 慶尙道 西쪽은 忠淸道の 各道로 區分되어 있다. 여기에 全羅南道는 峻嶺의 一脚으로서 東쪽은 蟾津江의 流域에 따라 大韓海峽에 臨하는 部面과 西側 榮山江이 흐르고 있는 黃海에 臨한 平野部面으로서 兩面되어 있으며 後者인 榮山江 下流에 當木浦港이 있고 前者인 蟾津江 下流에 麗水港이 있다. 叙述한바 榮山江 下流에 놓여 있는 背後에는 儒達山이 聳立하여 相補 南北風을 막아내는 自然의 防風堤를 形成하고 있어 港內는 恒常 明境之水和 같이 平穩하며 稀有의 良港을 이루어 開港 71年의 긴 歷史를 保有하고 있다. 海底는 泥沙로서 干潮時는 水深이 15尺이 되어 大船巨船의 投錨에 適合하여 內外國 船舶의 來往이 頻繁한 現狀이다.

4. 山 岳

山岳은 東北部 蘆嶺山脈의 末端地点으로서 花崗石 또는 新羅統으로된 岩石層을 이루고 있는 儒達山은 奇岩과 怪石이 山峰까지 羅列되어 있고 海拔 228m의 頂山을 이루고 있다.

5. 行 政 區 域

單位：km²

年別 吳 洞 別	面 積	班 數	島 嶼 數			有 人 島 家 口			有 人 島 人 口		
			計	有人島	無人島	計	農 家	非農家	計	男	女
1 9 6 3	23.192	632	12	8	4	456	360	96	3,269	1,823	1,446
1 9 6 4	23.192	628	12	8	4	468	363	105	3,508	1,943	1,565
1 9 6 5	23.192	623	12	8	4	466	352	114	3,632	1,880	1,752
1 9 6 6	23.369	623	12	8	4	466	352	114	3,632	1,880	1,752
1 9 6 7	23.819	663	11	7	4	479	391	88	3,090	1,570	1,520
龍 塘 洞	3,500	26	—	—	—	—	—	—	—	—	—
山亭洞 一區	0.269	36	—	—	—	—	—	—	—	—	—
" 二區	0.401	30	—	—	—	—	—	—	—	—	—
" 三區	2.464	25	—	—	—	—	—	—	—	—	—
大成洞 一區	0.109	29	—	—	—	—	—	—	—	—	—
" 二區	0.134	30	—	—	—	—	—	—	—	—	—
陽 洞	0.122	32	—	—	—	—	—	—	—	—	—
北 橋 洞	0.098	22	—	—	—	—	—	—	—	—	—
南 橋 洞	0.094	21	—	—	—	—	—	—	—	—	—
湖 南 洞	0.404	26	—	—	—	—	—	—	—	—	—
竹 洞	0.096	20	—	—	—	—	—	—	—	—	—
務 安 洞	0.109	25	—	—	—	—	—	—	—	—	—
東 明 洞	0.081	13	—	—	—	—	—	—	—	—	—
榮 海 洞	0.468	37	—	—	—	—	—	—	—	—	—
儒 達 洞	0.159	22	—	—	—	—	—	—	—	—	—
萬 戶 洞	0.259	28	—	—	—	—	—	—	—	—	—
西 山 洞	0.255	35	—	—	—	—	—	—	—	—	—
溫 錦 洞	0.354	20	—	—	—	—	—	—	—	—	—
竹橋洞 一區	0.444	27	—	—	—	—	—	—	—	—	—
" 二區	0.234	33	—	—	—	—	—	—	—	—	—
" 三區	0.313	22	—	—	—	—	—	—	—	—	—
" 四區	0.239	40	—	—	—	—	—	—	—	—	—
" 五區	1.214	10	—	—	—	—	—	—	—	—	—
二 老 洞	5.000	34	—	—	—	—	—	—	—	—	—
忠 武 洞	6.999	20	11	7	4	479	391	88	3,090	1,570	1,520

資料：企劃室

註：班數는 1968.6.3日 增設(40個班)된 班數를 收錄하였음

6. 土 地 種 別 面 積 (續)

單位：坪

年 別	總 數	課 稅 地					
		計	田	麥	埕 地	池 沼	雜種地
1 9 6 7	7,205,266	4,627,640.3	2,526,860.6	753,553	1,211,808.2	1,533	63,911.5

年 別	課 稅 地			非 課 稅 地			
	社 寺 地	鑛 泉 地	鹽 田 地	計	林 野	墳 墓 地	道 路
1 9 6 7	5,962	—	64,012	2,577,625.7	1,856,836	23,213	209,215.2

年 別	非 課 稅 地						
	河 川	溝 渠	溜 池	堤 防	鐵 道 地	水 道 地	其 他
1 9 6 7	10,844	80,641.4	188,925.1	29,646	145,196	33,059	40

II 氣象

7. 氣象概況

年 別	氣 溫 (C°)			降 雨 量 (mm)	蒸 發 量 (mm)	平 均 濕 度 (%)	平均氣壓 (Mb)	風 (m/s)			
	平 均	最 高	最 低					平均風速	最大風速	向	風起日
1963	13.3	34.1	-11.0	1,477.5	1,021.9	76	1,016.2	4.5	21.3	N	10.9
1964	14.3	34.6	-5.5	890.2	1,509.3	73	1,017.6	4.6	25.0	S	8.3
1965	13.3	32.4	-10.0	840.9	1,449.8	76	1,009.8	4.3	22.5	NNW	4.10
1966	13.8	35.7	-8.7	870.6	1,430.4	76	1,015.7	4.4	23.3	N	11.25
1967	13.5	34.0	-11.8	700.6	1,518.2	75	1,016.9	4.3	21.0	NW	1.15

資料：木浦測候所

8. 天氣日數

年 別	快 晴	曇 天	降 水	霜	霧	雪	雷 電	暴 風 日
1963	79	144	140	37	33	48	10	36
1964	83	124	107	24	19	23	10	33
1965	95	112	113	29	16	39	6	26
1966	68	122	110	34	23	35	15	35
1967	100	115	108	32

資料：木浦測候所

9. 月別降水量

單位：mm

年 別	總 數	1	2	3	4	5	6	7	8	9	10	11	12
1963	1,477.5	49.0	11.4	41.4	114.7	16.7	528.7	346.2	51.2	48.7	67.9	20.3	30.0
1964	890.2	17.8	100.4	54.7	187.2	49.0	134.5	97.1	46.2	164.8	11.3	24.1	3.1
1965	840.9	47.0	37.2	20.0	81.6	42.8	28.2	187.8	218.2	3.3	37.3	70.2	67.3
1966	870.6	15.4	38.7	132.6	95.3	117.9	120.2	62.3	138.9	45.5	27.9	55.3	20.6
1967	700.6	25.4	13.7	51.6	80.6	22.7	160.3	159.3	24.7	19.0	5.6	122.5	15.2

資料：木浦測候所

Ⅲ 家口 및 人口

10. 特別市. 道別家口人口

年別 및 道別	面積 (km ²)	家口數	人口數			人口密度 (一平方軒)	家口當 平均人員
			計	男	女		
1 9 6 3	98,431.03	4,688,231	27,488,014	13,756,064	13,319,950	279.2	5.7
1 9 6 4	98,431.03	4,769,533	28,181,096	14,144,069	14,037,027	286	5.9
1 9 6 5	98,431.03	4,844,439	28,647,176	14,351,585	14,295,591	291	5.9
1 9 6 6	98,477.48	5,118,053	29,207,856	14,700,966	14,506,890	297	5.7
1 9 6 7	98,477.48	5,101,440	29,470,831	14,748,828	14,722,003	299.2	5.8
서울特別市	613.04	754,261	3,969,218	1,951,732	2,017,486	6,475	5.3
釜山市	1,373.23	271,918	1,463,325	724,376	738,949	3,921	5.4
京畿道	10,957.71	535,481	3,070,797	1,537,195	1,533,602	2,802	5.7
忠清北道	7,436.64	253,309	1,547,391	785,810	761,581	611	6.1
忠清南道	8,699.22	470,329	2,907,336	1,467,434	1,439,902	334.2	6.2
全羅北道	8,050.87	419,333	2,503,644	1,249,906	1,253,738	311	6.0
全羅南道	12,059.75	466,159	4,123,437	2,075,687	2,047,750	3,419	6.2
慶尙北道	19,797.81	785,510	4,518,584	2,264,526	2,254,058	2,282	5.7
慶尙南道	11,947.61	545,529	3,195,265	1,597,349	1,597,916	2,674	5.9
江原道	16,712.03	325,508	1,825,018	930,319	894,699	109.2	5.6
濟州道	1,829.57	74,103	346,816	164,494	182,322	190	4.7

11. 全國都市家口人口

市 郡 別	家 口 數			人 口 數			人口密度 (1km ²)	家 口 當 平均人員
	總 計	農 家	非 農 家	計	男	女		
서울 特別市	754,261	15,988	738,273	3,969,218	1,951,732	2,017,486	6,475	5.3
釜山 直轄市	271,918	98,869	262,049	1,463,325	724,376	738,949	3,921	5.4
大 邱	171,699	6,094	165,605	887,107	436,456	450,451	4,753	5.2
仁 川	96,639	7,390	89,249	528,579	266,820	261,759	3,177	5.5
光 州	65,782	9,561	56,221	432,552	218,517	214,035	2,140	6.6
大 田	57,172	3,941	53,231	329,518	164,267	165,251	3,740	6.8
全 州	38,469	6,895	31,574	223,774	111,594	112,180	2,118	5.8
木 浦	28,846	1,853	26,993	166,277	84,088	82,189	5,696	5.8
馬 山	30,506	1,156	29,350	164,743	80,644	84,099	5,667	5.4
水 原	23,169	3,742	19,427	128,352	64,024	64,328	1,534	5.5
清 州	22,393	3,099	19,294	126,596	63,570	63,026	1,832	5.7
蔚 山	23,223	7,344	15,879	122,414	61,563	60,851	712	5.3
晉 州	19,142	3,568	1,5574	109,477	54,045	55,432	2,253	5.7
原 州	18,117	2,197	15,920	103,976	52,178	51,798	1,963	5.7
春 川	19,102	1,342	17,757	103,792	51,361	52,431	3,052	5.4
群 山	18,684	1,286	17,398	103,338	51,327	52,011	6,369	5.5
麗 水	17,926	2,160	15,766	102,985	51,437	51,548	2,525	5.7
濟 州	18,497	8,697	9,800	87,569	42,795	44,774	341	4.7
慶 州	16,323	6,347	9,976	86,474	42,915	43,559	462	5.3
鎮 海	16,193	1,604	14,589	82,593	41,324	41,269	1,953	5.1
順 天	13,526	4,518	9,008	81,468	41,001	40,467	973	6.0
忠 州	14,138	4,023	10,110	81,433	41,014	40,419	891	5.8
裡 里	14,185	1,720	12,465	79,105	39,271	39,744	4,223	5.6
議 政 府	14,969	1,507	13,462	74,798	36,753	38,045	923	5.0
浦 項	12,833	2,115	10,718	67,984	33,940	34,044	1,749	5.9
天 安	12,176	3,417	8,759	71,836	36,058	35,778	920	5.9
江 陵	12,096	3,819	8,277	67,393	33,773	33,620	920	5.6
安 東	12,036	1,488	10,548	65,736	33,270	32,466	1,465	5.5
東 草	12,785	982	11,803	67,479	33,704	33,775	102	5.3
金 泉	10,899	2,313	8,586	57,498	28,860	28,638	871	5.3
三 千 浦	9,462	3,933	5,529	54,953	27,244	27,709	905	5.8
忠 武	9,434	1,655	7,779	50,789	24,798	25,991	2,654	5.4

12. 市 郡 別 家 口 人 口

年 別 與 市 郡 別	家 口 數			人 口 數			人口密度 (1km ²)	家口當 人口數	人 口 增加率
	計	農 家	非 農 家	計	男	女			
1 9 6 3	632,491	420,318	212,173	3,855,654	1,936,527	1,920,127	321.0	6.0	—
1 9 6 4	634,504	431,720	202,784	3,931,453	1,984,426	1,947,027	325.0	6.0	—
1 9 6 5	639,783	437,656	202,127	4,013,011	2,021,788	1,991,223	332.0	6.1	—
1 9 6 6	665,953	437,034	229,919	4,052,429	2,046,504	2,005,925	336.0	6.2	2.3
1 9 6 7	664,159	433,752	230,407	4,123,437	2,075,687	2,047,750	...	6.2	1.75
光 州	65,782	9,561	56,221	432,552	218,517	214,035	...	6.6	6.94
木 浦	28,846	1,853	26,993	166,277	84,088	82,189	...	5.0	2.33
麗 水	17,926	2,160	15,766	102,985	51,437	51,548	...	5.7	0.85
順 天	13,526	4,518	9,008	81,468	41,001	40,467	...	6.0	2.72
光 山	21,841	14,761	7,080	134,144	67,557	66,587	...	6.1	4.1
潭 陽	20,724	15,708	5,016	128,942	64,942	64,000	...	6.2	1.7
谷 城	17,994	14,817	3,177	109,805	54,972	54,833	...	6.1	0.01
求 禮	12,920	10,191	2,729	78,005	39,271	38,734	...	6.0	—
光 陽	15,902	12,287	3,615	98,745	50,052	48,693	...	6.2	0.61
麗 川	23,717	17,831	3,886	157,963	80,355	77,608	...	6.7	1.03
昇 州	24,416	20,365	4,051	158,418	80,679	77,739	...	6.5	0.3
高 興	36,524	27,456	9,068	236,311	120,236	116,075	...	6.5	0.72
寶 城	29,433	21,603	7,830	180,237	90,435	89,802	...	6.1	—
和 順	24,960	17,775	7,185	151,637	76,147	75,490	...	6.1	0.41
長 興	23,486	17,859	5,627	144,190	72,655	71,535	...	6.1	—
康 津	20,914	15,837	5,077	127,170	63,409	63,761	...	6.1	0.26
海 南	37,440	27,829	7,611	233,094	116,677	116,417	...	6.2	1.5
靈 岩	23,322	19,707	3,615	140,263	70,148	70,115	...	6.0	0.35
務 安	51,267	42,486	8,781	325,456	163,251	162,205	...	6.3	2.21
羅 州	40,875	29,974	10,901	250,031	125,449	124,582	...	6.1	1.91
咸 平	23,159	19,038	4,121	141,177	71,020	70,157	...	6.1	1.7
靈 光	26,117	20,050	6,057	161,015	81,136	79,879	...	6.2	0.9
長 城	22,195	17,117	5,078	131,486	65,990	65,496	...	5.9	1.02
莞 島	22,601	13,408	9,193	142,715	71,925	70,790	...	6.4	2.09
珍 島	18,272	15,551	2,721	109,351	54,338	55,013	...	6.0	1.5

13. 洞別家口 및 人口

單位: km²

年別 洞別	面積	家 口			人 口		
		計	農 家	非 農 家	計	男	女
1 9 6 3	23.192	25,666	1,873	23,793	149,675	75,346	74,329
1 9 6 4	23.192	26,035	1,779	24,256	154,241	77,894	76,347
1 9 6 5	23.192	26,699	1,795	24,902	157,382	79,548	77,834
1 9 6 6	23.369	28,309	1,798	26,511	162,491	83,061	79,430
1 9 6 7	23.819	28,846	1,853	26,993	166,277	84,088	82,189
龍 塘 洞	3.500	1,141	185	956	6,580	3,424	3,156
山亭洞一區	0.269	2,629	—	2,629	14,287	7,426	6,861
" 二區	0.401	1,602	32	1,570	9,051	4,769	4,282
" 三區	2.464	1,557	343	1,214	9,074	4,587	4,487
大成洞一區	0.109	1,237	10	1,227	6,988	3,525	3,463
" 二區	0.134	1,422	7	1,415	7,766	3,983	3,783
陽 洞	0.122	1,380	3	1,377	7,690	3,846	3,844
北 橋 洞	0.098	795	—	795	4,875	2,326	2,549
南 橋 洞	0.094	714	—	714	4,975	2,527	2,448
湖 南 洞	0.404	1,131	—	1,131	6,647	3,326	3,321
竹 洞	0.096	842	—	842	5,118	2,501	2,617
務 安 洞	0.109	635	—	635	4,034	1,972	2,062
東 明 洞	0.081	835	—	835	4,288	2,124	2,164
榮 海 洞	0.468	1,210	—	1,210	7,157	3,635	3,522
儒 達 洞	0.159	893	—	893	5,485	2,780	2,705
萬 戶 洞	0.259	1,330	—	1,330	8,167	3,951	4,216
西 山 洞	0.255	1,709	4	1,705	9,833	4,879	4,954
溫 錦 洞	0.354	1,054	22	1,032	5,570	2,811	2,759
竹橋洞一區	0.444	1,239	82	1,157	7,191	3,741	3,450
" 二區	0.234	1,108	22	1,086	6,205	3,208	2,997
" 三區	0.313	1,363	24	1,339	7,129	3,592	3,537
" 四區	0.239	1,277	20	1,257	6,865	3,403	3,462
" 五區	1.214	355	166	189	2,305	1,126	1,179
二 老 洞	5.000	909	543	366	5,907	3,055	2,851
忠 武 洞	6.999	479	390	89	3,090	1,570	1,520

資料: 企 劃 室

14. 年齡階級 및 性別人口

年別 및 洞別	總 數	0~4		5~9		10~14		15~19	
		男	女	男	女	男	女	男	女
1 9 6 3	149,675	10,073	9,824	12,909	11,930	10,100	8,692	10,561	8,675
1 9 6 4	154,241	9,830	9,534	13,340	12,287	10,831	9,473	11,016	8,272
1 9 6 5	157,382	9,550	9,083	13,326	12,563	11,372	10,130	11,426	9,069
1 9 6 6	157,332	9,210	9,083	13,326	12,563	11,372	10,130	11,426	9,069
1 9 6 7	166,277	9,661	8,795	13,426	12,695	12,572	11,039	11,415	9,443
龍 塘 洞	6,580	382	340	526	487	470	442	529	351
山亭洞 一區	14,287	930	854	1,205	1,151	1,115	895	1,062	662
" 二區	9,051	464	446	640	620	737	598	857	492
" 三區	9,074	584	519	704	755	670	590	520	419
大成洞 一區	6,988	394	352	530	524	525	460	551	442
" 二區	7,766	428	390	626	565	640	549	594	405
陽 洞	7,690	533	423	655	583	556	544	513	466
北 橋 洞	4,875	290	272	393	348	337	368	289	322
南 橋 洞	4,975	285	172	384	366	419	375	356	355
湖 南 洞	6,647	318	291	462	478	503	448	524	485
竹 洞	5,118	246	220	376	286	377	350	358	382
務 安 洞	4,034	158	129	274	258	259	269	306	346
東 明 洞	4,288	296	289	342	354	284	299	227	182
榮 海 洞	7,157	417	318	585	515	503	478	495	485
儒 達 洞	5,485	302	276	408	396	401	375	434	387
萬 戶 洞	8,167	465	436	673	649	587	616	518	547
西 山 洞	9,833	631	687	896	903	755	703	480	430
溫 錦 洞	5,570	384	368	463	446	347	346	302	232
竹橋洞 一區	7,191	408	335	629	559	572	549	503	288
" 二區	6,205	361	355	521	461	498	377	418	312
" 三區	7,129	404	385	577	515	544	474	416	383
" 四區	6,865	383	314	552	560	529	467	404	346
" 五區	2,305	130	138	191	229	183	165	144	122
二 老 洞	5,907	290	314	564	448	537	444	426	343
忠 武 洞	3,090	178	172	249	239	224	214	189	159

資料：企 劃 室

註：1966年의 年齡階級 및 性別人口는 當年度에 實施한 人口센서스結果의 未公表로 1965年 常住人口調查結果를 記載하였음

年齡階級 및 性別人口 (續)

20~24		25~29		30~34		35~39		40~44	
男	女	男	女	男	女	男	女	男	女
5,591	5,742	4,563	5,451	4,374	5,069	4,110	4,812	3,948	3,780
5,941	5,808	4,821	5,488	4,409	5,029	4,296	4,854	4,025	4,059
6,008	6,024	4,897	5,762	4,981	5,148	4,419	4,926	4,044	4,238
6,008	6,024	4,897	5,762	4,981	5,148	4,419	4,926	4,044	4,238
6,930	7,120	5,393	6,029	5,581	5,514	4,224	5,110	3,858	4,344
285	269	217	248	224	165	187	208	153	155
540	487	451	543	540	528	437	451	353	366
444	376	309	315	296	283	288	268	193	243
361	393	318	306	328	311	269	261	208	228
302	294	213	263	240	235	189	218	167	178
372	301	231	283	252	264	241	238	165	196
240	307	216	249	241	253	254	264	180	213
166	222	112	192	187	191	169	156	116	110
211	255	163	150	121	133	123	154	133	132
284	332	204	236	228	229	229	208	176	182
227	281	183	225	152	159	150	169	118	151
204	229	157	145	111	141	119	134	96	114
161	164	166	189	173	166	132	145	87	108
315	366	229	245	199	227	170	208	200	219
230	244	160	181	191	174	174	188	151	163
305	417	247	287	250	267	249	266	199	209
310	371	368	420	345	335	291	296	227	248
207	238	226	247	204	213	193	167	134	154
355	273	216	211	215	215	204	218	147	171
291	266	225	214	218	213	151	159	124	164
306	310	235	271	279	243	215	208	165	200
303	311	201	296	281	261	214	213	142	182
82	97	86	82	63	73	57	56	40	36
271	215	157	160	151	145	125	159	130	150
158	102	103	71	92	90	94	98	54	72

年 齡 階 級 與 性 別 人 口 (續)

年 別 與 洞 別	45~49		50~54		55~59		60歲 以上	
	男	女	男	女	男	女	男	女
1 9 6 3	2,896	2,725	2,207	2,049	1,530	1,608	2,394	3,929
1 9 6 4	3,043	2,891	2,231	2,074	1,579	1,719	2,532	3,599
1 9 6 5	3,157	2,958	2,176	2,146	1,685	1,755	2,507	4,032
1 9 6 6	3,157	2,958	2,176	2,146	1,685	1,755	2,507	4,032
1 9 6 7	3,567	3,392	2,405	2,209	1,776	1,847	2 580	4,296
龍 塘 洞	147	134	94	109	87	66	123	182
山 亭 洞 一 區	280	261	186	169	134	147	192	347
" 二 區	213	190	102	104	88	108	138	239
" 三 區	184	189	143	144	115	119	183	253
大 成 洞 一 區	154	129	79	102	69	66	112	200
" 二 區	131	169	97	99	86	103	120	221
陽 洞	151	151	95	86	67	86	145	219
北 橋 洞	102	98	57	66	39	47	69	157
南 橋 洞	130	110	71	71	47	30	84	145
湖 南 洞	126	142	102	85	82	68	88	137
竹 洞	125	97	66	70	49	68	74	159
務 安 洞	100	86	72	53	51	60	65	98
東 明 洞	93	92	64	58	45	49	54	69
榮 海 洞	183	158	142	101	89	68	108	134
儒 達 洞	130	91	84	75	63	52	52	103
萬 戶 洞	168	174	130	96	73	58	87	194
西 山 洞	239	180	120	111	100	94	117	176
溫 錦 洞	125	99	76	69	51	51	99	129
竹 橋 洞 一 區	151	161	123	90	90	88	128	192
" 二 區	139	140	99	94	61	65	102	177
" 三 區	148	142	104	88	74	107	125	211
" 四 區	133	152	107	89	69	81	85	190
" 五 區	37	59	42	39	29	21	42	62
二 老 洞	107	118	104	82	72	86	122	187
忠 武 洞	71	70	46	59	46	59	66	115

15. 外國人居住狀況

年別 洞別	總 數			美 國 人			中 國 人		
	計	男	女	計	男	女	計	男	女
1 9 6 3	173	87	86	11	5	6	119	67	52
1 9 6 4	169	85	84	19	10	9	111	61	50
1 9 6 5	170	92	78	13	8	5	118	71	47
1 9 6 6	170	94	76	14	10	4	177	70	47
1 9 6 7	173	92	81	11	8	3	123	69	54
龍 塘 洞	8	7	1	5	5	—	—	—	—
山亭洞 一區	2	—	2	—	—	—	—	—	—
" 二區	4	—	4	3	—	3	1	—	1
" 三區	17	8	9	—	—	—	—	—	—
大成洞 一區	1	—	1	—	—	—	—	—	—
" 二區	—	—	1	—	—	—	—	—	—
陽 洞	3	—	—	3	3	—	—	—	—
北 橋 洞	2	3	—	—	—	—	—	—	—
南 橋 洞	17	2	7	—	—	—	17	10	7
湖 南 洞	5	10	1	—	—	—	5	4	1
竹 洞	5	4	3	—	—	—	5	2	3
務 安 洞	66	2	27	—	—	—	66	39	27
東 明 洞	—	39	—	—	—	—	—	—	—
榮 海 洞	17	—	9	—	—	—	16	7	9
儒 達 洞	14	8	5	—	—	—	12	7	5
萬 戶 洞	2	9	2	—	—	—	—	—	—
西 山 洞	1	—	1	—	—	—	1	—	1
溫 錦 洞	—	—	—	—	—	—	—	—	—
竹橋洞 一區	—	—	—	—	—	—	—	—	—
" 二區	4	—	4	—	—	—	—	—	—
" 三區	1	—	1	—	—	—	—	—	—
" 四區	3	1	2	—	—	—	—	—	—
" 五區	1	—	1	—	—	—	—	—	—
二 老 洞	1	—	1	—	—	—	—	—	—
忠 武 洞	—	—	—	—	—	—	—	—	—

資料：市 民 課

16. 經濟活動人口

年別與洞別	總人口			14歲以上人口			失業者		
	計	男	女	計	男	女	計	男	女
1967	166,277	84,088	82,189	101,886	50,663	51,223	6,835	4,649	2,186
龍塘洞	6,580	3,424	3,156	4,103	2,133	1,970	234	200	34
山亭洞一區	14,287	7,426	6,861	8,501	4,392	4,109	159	111	48
" 二區	9,051	4,769	4,282	5,829	3,109	2,720	224	174	50
" 三區	9,074	4,587	4,487	5,464	2,759	2,705	410	319	91
大成洞一區	6,988	3,525	3,463	4,387	2,181	2,206	446	399	47
" 二區	7,766	3,983	3,783	4,776	2,407	2,369	262	236	46
陽洞	7,690	3,846	3,844	4,584	2,200	2,384	684	472	212
北橋洞	4,875	2,326	2,549	2,981	1,367	1,614	312	192	119
南橋洞	4,975	2,527	2,448	3,086	1,493	1,593	98	64	34
湖南洞	6,647	3,326	3,321	4,350	2,147	2,203	332	146	186
竹洞	5,118	2,501	2,617	3,395	1,566	1,829	191	102	89
務安洞	4,034	1,972	2,062	2,797	1,339	1,458	85	69	16
東明洞	4,288	2,124	2,164	2,490	1,238	1,252	71	58	8
榮海洞	7,157	3,635	3,522	4,530	2,223	2,307	236	103	133
儒達洞	5,485	2,780	2,705	3,454	1,730	1,724	312	210	102
萬戶洞	8,167	3,951	4,216	4,953	2,323	2,630	289	168	121
西山洞	9,833	4,879	4,954	5,457	2,699	2,758	147	138	9
溫錦洞	5,570	2,811	2,759	3,313	1,660	1,653	154	144	10
竹橋洞一區	7,191	3,741	3,450	4,332	2,228	2,104	706	328	378
" 二區	6,205	3,208	2,997	3,789	1,924	1,865	345	213	132
" 三區	7,129	3,592	3,537	4,400	2,172	2,228	332	240	92
" 四區	6,865	3,403	3,462	4,227	2,020	2,207	505	464	41
" 五區	2,305	1,126	1,179	1,321	652	669	234	53	181
二老洞	5,907	3,056	2,851	3,481	1,748	1,733	20	19	1
忠武洞	3,090	1,570	1,520	1,886	953	933	27	21	6

經濟活動人口 (續)

非經濟活動人口			就業者					人口對 14歲以上 人口比率	14歲以上 人口對失 業者比率	人就業 對者率 比
計	男	女	計	一次產業	二次產業	三次產業	分類不能			
52,558	16,532	6,026	42,493	7,148	6,205	29,140	—	61.3	6.7	25.8
2,172	766	1,406	1,697	608	135	954	—	62.4	5.7	25.8
5,661	2,010	3,651	2,681	24	410	2,247	—	49.5	1.9	18.8
3,857	1,590	2,267	1,748	97	278	1,373	—	64.4	3.8	19.3
1,841	565	1,336	3,213	1,127	842	1,244	—	60.2	7.5	35.4
2,680	805	1,875	12,61	31	270	960	—	62.8	10.2	18.0
3,175	1,048	2,127	1,319	8	347	964	—	61.5	5.9	17.0
2,505	630	1,875	1,395	42	193	1,160	—	59.6	14.9	18.1
1,748	462	1,286	921	41	115	765	—	61.1	10.5	18.9
1,534	490	1,044	1,454	16	219	1,219	—	62.0	3.2	29.2
1,627	518	1,109	2,391	5	313	2,073	—	75.5	7.6	36.0
2,057	621	1,436	1,147	13	86	1,048	—	66.3	5.6	22.4
1,644	597	1,047	1,068	8	98	962	—	79.4	3.0	26.5
1,268	288	980	1,151	79	125	947	—	58.1	2.9	26.8
2,005	752	1,253	2,289	53	126	2,110	—	63.3	5.2	32.0
2,037	608	1,429	1,105	53	92	960	—	63.0	9.0	20.1
2,524	731	1,793	2,140	80	290	1,770	—	60.6	5.8	26.2
3,121	611	2,510	2,189	443	215	1,531	—	55.5	2.7	22.3
773	264	509	2,386	407	978	1,001	—	59.5	4.6	42.8
1,989	682	1,307	1,637	253	148	1,236	—	60.2	16.3	22.8
2,161	732	1,429	1,283	45	100	1,138	—	61.0	9.1	20.7
2,562	793	1,769	1,506	51	352	1,103	—	61.7	7.5	21.1
2,177	375	1,802	1,545	39	217	1,289	—	61.6	11.9	22.5
293	133	160	794	422	96	276	—	57.3	17.7	34.4
911	433	478	2,550	1,797	154	599	—	58.9	0.6	43.2
236	88	148	1,623	1,406	6	211	—	61.0	1.4	52.5

17. 產業別就業者數

年別吳洞別	總 數			農業狩獵 吳 魚業		鑛業 吳 採石業		製 造 業	
	設	男	女	男	女	男	女	男	女
1 9 6 3	33,692	23,543	10,086	3,302	2,127	163	4	1,674	321
1 9 6 4	34,541	25,105	9,436	2,937	1,945	154	9	1,702	289
1 9 6 5	34,494	25,036	9,458	3,095	2,157	51	—	1,879	296
1 9 6 6	34,494	25,036	9,458	3,095	2,157	51	—	1,879	296
1 9 6 7	42,493	29,482	1,311	4,287	2,861	132	13	3,241	1,456
龍 塘 洞	1,697	1,167	530	299	309	—	—	67	17
山亭洞一區	2,681	2,271	410	24	—	6	—	260	49
" 二區	1,748	1,345	403	60	37	4	2	122	36
" 三區	3,213	1,935	1,278	570	557	10	3	336	248
大成洞一區	1,261	977	284	25	6	—	—	171	27
" 二區	1,319	1,123	196	8	—	1	—	246	42
陽 洞	1,395	1,098	297	41	1	3	—	113	15
北 橋 洞	921	712	209	36	5	3	—	65	9
南 橋 洞	1,454	939	515	14	2	—	—	144	60
湖 南 洞	2,391	1,483	908	5	—	—	—	209	82
竹 洞	1,147	843	304	13	—	—	—	48	5
務 安 洞	1,068	673	395	8	—	1	1	65	12
東 明 洞	1,151	887	264	79	—	1	—	65	41
榮 海 洞	2,289	1,368	921	53	—	6	—	67	29
儒 達 洞	1,105	912	193	51	2	15	—	53	13
萬 戶 洞	2,140	1,424	716	76	4	25	—	197	19
西 山 洞	2,189	1,950	239	443	—	1	—	163	8
溫 錦 洞	2,386	1,252	1,134	394	13	—	—	380	585
竹橋洞一區	1,637	1,218	419	188	65	1	—	110	30
" 二區	1,283	979	304	30	15	1	—	49	8
" 三區	1,506	1,139	867	28	23	4	—	180	60
" 四區	1,545	1,181	364	35	4	2	—	60	16
" 五區	794	466	328	209	213	47	5	23	5
二 老 洞	2,550	1,296	1,254	869	928	—	—	46	40
忠 武 洞	1,623	844	779	729	677	1	2	2	—

資料：企 劃 室

產業別就業者數(續)

建設業		電氣	外水	道水	商業		運輸保管通信業		娯樂		分類不能	
男	女	男	女	男	女	男	女	男	女	男	女	
718	23	874	155	5,813	2,984	1,355	72	6,609	2,703	3,085	2,327	
708	17	1,115	385	5,709	2,897	1,540	83	9,840	3,098	1,400	713	
715	14	1,032	547	6,494	3,219	858	35	8,892	2,358	2,020	832	
715	14	1,032	547	6,494	3,219	858	35	8,892	2,358	2,020	832	
1,308	55	491	196	8,279	4,508	2,019	84	9,725	3,838	—	—	
44	7	6	2	109	117	20	1	622	77	—	—	
95	—	49	6	624	253	341	2	872	100	—	—	
113	1	44	10	349	208	141	8	512	101	—	—	
220	25	60	19	341	314	36	4	362	108	—	—	
68	4	35	28	186	98	88	6	404	115	—	—	
57	1	12	2	338	90	49	8	412	53	—	—	
62	—	31	6	444	121	71	1	333	153	—	—	
38	—	13	2	199	109	17	1	341	83	—	—	
15	—	5	3	470	317	19	—	272	133	—	—	
21	1	10	7	596	339	26	—	616	479	—	—	
33	—	34	53	454	157	45	3	216	86	—	—	
18	1	6	2	226	89	83	1	316	289	—	—	
18	—	4	5	392	148	141	1	187	69	—	—	
23	1	17	8	720	589	195	7	287	287	—	—	
10	1	11	5	241	92	20	—	511	80	—	—	
49	—	46	6	510	181	151	7	370	499	—	—	
48	—	22	6	336	80	171	2	771	143	—	—	
13	—	9	4	182	215	160	18	114	299	—	—	
7	—	21	18	394	229	115	6	382	71	—	—	
42	—	16	—	288	158	35	2	518	121	—	—	
106	2	27	1	257	160	76	2	461	119	—	—	
137	2	11	3	388	207	60	1	488	131	—	—	
16	—	—	—	45	34	1	—	125	71	—	—	
59	9	2	—	174	187	8	3	138	87	—	—	
1	—	—	—	16	16	—	—	95	84	—	—	

18. 人口動態狀況

年別與月別	申 告 狀 況					實 地 發		
	計	出 生	死 亡	婚 姻	離 婚	計	出 生	死 亡
1 9 6 7	725	349	148	197	10	41,673	1,435	509
1	56	24	14	17	1	2,950	96	18
2	72	35	12	25	—	8,691	305	95
3	68	30	14	24	—	3,599	104	142
4	58	20	21	17	—	7,540	244	60
5	64	36	10	17	1	3,760	141	25
6	79	43	22	14	—	1,995	79	18
7	56	23	5	25	3	1,902	79	28
8	70	36	17	16	1	1,881	75	19
9	44	23	10	9	2	2,297	46	17
10	39	25	5	8	1	2,488	94	46
11	65	38	9	17	1	2,723	99	25
12	33	16	9	8	—	1,847	73	16

年月與月別	生 狀 況		戶 籍 件 數						
	轉 入	轉 出	計	出 生	死 亡	婚 姻	離 婚	分 家	轉 籍
1 9 6 7	21,423	18,306	4,495	2,233	536	820	48	448	410
1	1,573	1,263	266	153	24	35	1	29	24
2	4,854	3,437	339	193	43	67	6	21	9
3	1,863	1,490	516	263	68	92	2	58	33
4	4,412	2,824	199	104	29	23	1	25	17
5	1,970	1,624	267	132	37	43	2	25	28
6	880	1,018	449	265	73	61	4	18	28
7	868	927	377	164	38	63	5	56	51
8	852	935	608	177	36	248	12	27	108
9	1,011	1,223	345	158	39	63	3	50	32
10	1,046	1,302	318	178	49	24	3	34	28
11	1,259	1,340	477	277	54	52	5	61	28
12	835	923	334	169	46	49	2	44	24

資料：市 民 課

IV 農 業

19. 農 家 別 農 家 人 口 數

年 別 及 洞 別	總 數						本 國 人				外 國 人			
	農 家 戶 數			農 家 人 口			農 家 戶 數		農 家 人 口		農 家 戶 數		農 家 人 口	
	計	專 業	兼 業	計	男	女	專 業	兼 業	男	女	專 業	兼 業	男	女
1 9 6 5	1,845	1,480	365	12,176	6,053	6,123	1,480	364	6,050	6,122	—	1	3	1
1 9 6 6	1,882	1,340	542	11,984	6,026	5,958	1,340	541	6,023	5,957	—	1	3	1
1 9 6 7	1,890	1,507	383	12,744	6,475	6,269	1,507	382	6,472	6,268	—	1	3	1
龍 塘 洞	185	118	67	1,244	637	607	118	67	637	607	—	—	—	—
山 亭 洞 二 區	32	17	15	190	95	95	17	15	95	95	—	—	—	—
" 三 區	343	187	156	2,221	1,069	1,152	187	156	1,069	1,152	—	—	—	—
大 成 洞 一 區	10	10	—	75	32	43	10	—	32	43	—	—	—	—
" 二 區	7	7	—	56	32	24	7	—	32	24	—	—	—	—
陽 洞	4	2	2	20	10	10	2	1	7	9	—	1	3	1
西 山 洞	5	3	2	35	20	15	3	2	20	15	—	—	—	—
溫 錦 洞	22	19	3	138	62	76	19	3	62	76	—	—	—	—
竹 橋 洞 一 區	92	78	14	610	324	286	78	14	324	286	—	—	—	—
" 二 區	22	22	—	184	94	90	22	—	94	90	—	—	—	—
" 三 區	24	24	—	154	80	74	24	—	80	74	—	—	—	—
" 四 區	20	17	3	126	68	58	17	3	68	58	—	—	—	—
" 五 區	166	124	42	1,022	479	543	124	42	479	543	—	—	—	—
二 老 洞	558	514	54	3,875	2,064	1,811	514	54	2,064	1,811	—	—	—	—
忠 武 洞	390	365	25	2,794	1,409	1,385	365	25	1,409	1,385	—	—	—	—

資料：產 業 課

20. 年 齡 別 農 家 人 口 數

年別 洞別	總 數			7 才 以 上			8~15		
	計	男	女	計	男	女	計	男	女
1 9 6 5	12,176	6,053	6,123	2,571	1,196	1,375	2,364	1,217	1,147
1 9 6 6	11,984	6,026	5,958	1,950	1,012	938	2,586	1,308	1,278
1 9 6 7	12,744	6,475	6,269	2,686	1,378	1,308	2,392	1,257	1,135
龍 塘 洞	1,244	637	607	233	122	111	261	131	130
山亭洞 二區	190	95	95	50	13	17	30	17	13
" 三區	2,221	1,069	1,152	327	163	164	271	132	139
大成洞 一區	75	32	43	5	2	3	20	7	13
" 二區	56	32	24	10	7	3	17	11	6
陽 洞	20	10	10	3	3	—	4	1	3
西 山 洞	35	20	15	6	4	2	7	3	4
温 錦 洞	138	62	76	24	12	12	27	7	20
竹橋洞 一區	610	324	286	128	72	56	143	77	66
" 二區	184	94	90	29	16	13	49	28	21
" 三區	154	80	74	25	11	14	41	28	13
" 四區	126	68	58	18	12	6	26	17	9
" 五區	1,022	479	543	201	90	111	235	112	123
二 老 洞	3,875	2,054	1,811	784	424	360	945	520	425
忠 武 洞	2,794	1,409	1,385	863	427	436	316	166	150

資料：產 業 課

年 齡 別 農 家 人 口 (續)

16~20			20~50			51~65			66歲以上		
計	男	女	計	男	女	計	男	女	計	男	女
1,729	939	790	4,263	2,116	2,147	796	383	413	453	202	251
1,669	858	811	4,603	2,327	2,276	780	367	413	396	154	242
1,799	951	848	4,511	2,290	2,221	981	464	517	375	135	240
203	114	89	431	220	211	89	42	47	27	8	19
39	20	19	59	32	27	28	11	17	4	2	2
261	128	133	1,153	563	590	100	42	58	109	41	68
16	9	7	24	9	15	10	5	5	—	—	—
4	1	3	20	11	9	3	2	1	2	—	2
2	—	2	9	5	4	1	—	1	1	1	—
5	3	2	12	8	4	3	1	2	2	1	1
20	7	13	41	23	18	14	7	7	12	6	6
63	31	32	198	107	91	59	32	27	19	5	14
30	16	14	58	25	33	11	5	6	7	4	3
17	11	6	49	20	29	19	9	10	3	1	2
21	8	13	35	19	16	21	10	11	5	2	3
126	61	65	311	142	169	99	53	46	50	21	29
512	290	222	1,258	659	599	253	131	122	123	40	83
480	252	228	853	447	406	271	114	157	11	3	8

21. 耕地規模別農家數

單位：反

年別 洞別	總 數		三 反 步 未 滿		三反以上~五反未滿	
	戶 數	面 積	戶 數	面 積	戶 數	面 積
1 9 6 3	1,873	9,842	921	1,905	332	1,328
1 9 6 4	1,879	10,259	815	1,732.3	424	1,544
1 9 6 5	1,842	10,355	732	1,560	428	1,732
1 9 6 6	1,882	9,327	826	1,149	378	1,470
1 9 6 7	1,890	9,588	823	1,478	401	1,529
龍 塘 洞	185	663	120	203	25	102
山亭洞 二區	32	69	24	30	3	10
" 三區	343	1,713	168	376	59	212
大成洞 一區	10	40	5	7	2	8
" 二區	7	47	3	6	2	8
陽 洞	4	17	2	5	—	—
西 山 洞	5	16	3	4	—	—
溫 錦 洞	22	41	19	29	2	7
竹橋洞 一區	92	297	47	71	29	108
" 二區	22	77	12	24	6	23
" 三區	24	84	13	20	6	21
" 四區	20	49	13	18	5	19
" 五區	166	519	113	182	31	112
二 老 洞	568	3,045	206	358	142	553
忠 武 洞	390	2,911	75	145	89	346

資料：產 業 課

耕地規模別農家數(續)

五反~1町步 未滿		1町步~2町步未滿		2町步~3町步未滿		3町步以上	
戶 數	面 積	戶 數	面 積	戶 數	面 積	戶 數	面 積
406	2,842	143	2,045	70	1,682	1	40
392	2,801	201	2,440	37	1,525	6	216
437	3,200	213	2,812	28	725	7	326
419	2,940	225	2,873	30	726	4	169
436	3,094	187	2,414	36	829	7	244
30	207	9	122	1	29	—	—
5	29	—	—	—	—	—	—
71	482	41	558	4	85	—	—
2	13	1	12	—	—	—	—
1	6	—	—	1	27	—	—
2	12	—	—	—	—	—	—
2	12	—	—	—	—	—	—
1	5	—	—	—	—	—	—
15	97	—	—	1	21	—	—
3	20	1	10	—	—	—	—
4	28	1	15	—	—	—	—
2	12	—	—	—	—	—	—
13	92	7	91	2	42	—	—
149	1,041	56	730	15	363	—	—
136	1,038	71	876	12	262	7	244

22. 業 態 別 農 家 數

年別吳洞別	總 數	耕 種					畜 蠶		火 田	其 他
		杏 作	田 作	果 樹	蔬 菜	特用作物	畜 產	養 蠶		
1963	1,873	330	1,106	—	347	60	28	—	1	1
1964	1,879	372	1,089	—	323	7	85	—	—	3
1965	1,845	650	734	—	452	2	7	—	—	—
1966	1,882	196	1,157	2	502	14	11	—	—	—
1967	1,890	163	1,010	4	620	8	48	—	—	37
龍塘洞	185	4	125	—	43	7	6	—	—	—
山亭洞二區	32	—	—	—	28	—	4	—	—	—
" 三區	343	42	215	—	86	—	—	—	—	—
大成洞一區	10	—	—	—	9	—	1	—	—	—
" 二區	7	—	—	—	7	—	—	—	—	—
陽 洞	4	—	—	—	3	—	—	—	—	1
西山洞	5	—	—	—	4	—	—	—	—	1
溫錦洞	22	—	—	—	22	—	—	—	—	—
竹橋洞一區	92	—	—	—	79	—	3	—	—	10
" 二區	22	—	—	—	22	—	—	—	—	—
" 三區	24	—	—	—	23	—	1	—	—	—
" 四區	20	—	—	—	20	—	—	—	—	—
" 五區	166	13	100	—	53	—	—	—	—	—
二老洞	568	100	184	4	221	1	33	—	—	25
忠武洞	390	4	386	—	—	—	—	—	—	—

資料：產 業 課

23. 耕 地 面 積

年別 吳 洞別	總 數				登 錄 地				未 登 錄 地			
	計	畝		田	計	畝		田	計	畝		田
		一毛作	二毛作			一毛作	二毛作			一毛作	二毛作	
1 9 6 5	10,412	1,581	823	8,008	10,272	1,486	809	7,977	140	95	14	31
1 9 6 6	9,494	1,640	734	7,120	2,235	1,501	734	7,109	139	139	—	11
1 9 6 7	10,480	1,573	1,002	7,905	10,261	1,398	992	7,871	219	175	10	34
龍 塘 洞	638	146	40	452	638	146	40	452	—	—	—	—
山亭洞 二區	79	—	—	79	79	—	—	79	—	—	—	—
" 三區	2,356	56	494	1,816	2,366	56	494	1,816	—	—	—	—
大成洞 一區	9	—	—	9	9	—	—	9	—	—	—	—
" 二區	41	—	—	41	41	—	—	41	—	—	—	—
陽 洞	23	—	—	23	23	—	—	23	—	—	—	—
西 山 洞	17	—	—	17	17	—	—	17	—	—	—	—
溫 錦 洞	41	—	—	41	41	—	—	41	—	—	—	—
竹橋洞 一區	297	—	—	297	297	—	—	297	—	—	—	—
" 二區	108	—	—	108	108	—	—	108	—	—	—	—
" 三區	64	—	—	64	64	—	—	64	—	—	—	—
" 四區	49	—	—	49	49	—	—	49	—	—	—	—
" 五區	518	91	7	420	518	91	7	420	—	—	—	—
二 老 洞	3,118	681	286	2,151	3,071	656	286	2,129	47	25	—	22
忠 武 洞	3,112	599	175	2,338	2,940	449	165	2,326	172	150	10	12

面積：町
單位：反收：kg
收穫：噸

24. 食糧作物收穫高

年別 區別	總數			米			穀類		
	面積	反收	收穫	面積	反收	收穫	面積	反收	收穫
1964	1,549.4	216.7	3,357.7	215.4	242.8	523.0	676.0	152.6	1,032.0
1965	1,659.1	194.5	3,227.5	241.0	251.6	606.4	704.7	204.5	1,441.7
1966	1,616.2	306.4	4,951.3	243.0	323.8	787.0	678.8	322.5	2,189.3
1967	1,589.4	167.6	2,663.6	260.0	211.1	548.9	641.0	263.0	1,685.7
龍塘洞	91.7	171.4	157.2	17.5	234.3	41.0	43.6	210.6	91.8
山亭洞三區	374.1	142.2	531.8	54.5	211.0	115.0	131.1	246.2	322.8
竹橋洞五區	57.7	166.6	96.1	9.0	166.7	15.0	21.3	305.6	65.1
二老洞	511.1	159.2	813.7	93.0	221.8	206.3	213.9	244.2	522.4
忠武洞	554.8	191.9	1,954.8	86.0	199.6	171.6	231.1	295.8	683.6

年別 區別	雜穀			豆類			薯類		
	面積	反收	收穫	面積	反收	收穫	面積	反收	收穫
1964	453.0	74.0	335.0	121.0	77.0	93.1	84.0	1,636.4	1,374.6
1965	432.0	64.0	276.0	197.2	61.3	121.0	84.2	929.2	782.4
1966	398.0	71.3	284.1	221.0	86.0	191.0	75.4	1,989.3	1,499.9
1967	371.1	12.4	46.1	214.0	11.6	24.9	103.3	346.6	358.0
龍塘洞	15.0	20.0	3.0	11.0	16.4	1.8	4.6	426.1	19.6
山亭洞三區	112.6	15.0	16.9	57.0	19.8	11.3	18.9	348.1	65.8
竹橋洞五區	17.2	25.0	4.3	8.0	20.0	1.6	2.2	459.1	10.1
二老洞	124.8	7.0	8.7	58.0	7.9	4.6	21.4	335.0	71.7
忠武洞	101.5	13.0	13.2	80.0	7.0	5.6	56.2	339.5	190.8

資料：產業課

面積：反
單位：反收：kg
收穫：t

25. 特用作物收穫高

年別	總數			棉花			油菜			荏		
	面積	反收	收穫	面積	反收	收穫	面積	反收	收穫	面積	反收	收穫
1967	125.0	44	5.5	10	30	0.3	87	53	4.5	28	26	0.7

資料：產業課

單位 { 面積: 町
反收: kg
收穫: t

26. 蔬 菜 類 收 穫 高

年 別	總 數			무			우			배			추		
	面 積	反 收	收 穫	面 積	反 收	收 穫	面 積	反 收	收 穫	面 積	反 收	收 穫	面 積	反 收	收 穫
1 9 6 3	34.71	1,978	6,865.90	50.6	2,810	1,422.0	79.0	2,245	1,774.0						
1 9 6 4	357.25	1,989	7,108.90	57.6	2,819	1,619.0	79.8	2,250	1,796.0						
1 9 6 5	581.30	1,011	5,879.54	206.0	1,069	2,135.0	123.0	1,265	1,557.0						
1 9 6 6	267.00	1,330	3,552.00	75.0	1,730	1,298.0	75.0	1,334	1,001.0						
1 9 6 7	270.6	516	1,517.80	75.2	390	293	79	374	295						

年 別	양 배 추			참 외			가 지			호 박		
	面 積	反 收	收 穫	面 積	反 收	收 穫	面 積	反 收	收 穫	面 積	反 收	收 穫
1 9 6 3	12.7	3,375	432	5.0	2,250	113.0	17.0	1,687	287.0	17.1	3,373	576
1 9 6 4	12.6	3,375	425	5.1	2,250	115.0	17.3	1,687	292.0	17.1	3,375	577
1 9 6 5	6.6	2,145	142	2.0	1,025	20.5	2.0	1,140	22.8	17.0	1,300	221
1 9 6 6	6.6	2,212	146	2.0	1,000	20.0	2.0	1,200	24.0	17.0	1,064	181
1 9 6 7	6.6	1,400	92.5	2.0	550	11.0	2.0	995	20.0	17.0	785	134.0

年 別	도 마 도			고 추			파			마 늘		
	面 積	反 收	收 穫	面 積	反 收	收 穫	面 積	反 收	收 穫	面 積	反 收	收 穫
1 9 6 3	9.0	2,250	232	13.0	281	37	13.0	2,250	293	10.3	938	97
1 9 6 4	9.5	2,250	214	14.0	281	39	13.0	2,250	294	10.4	938	98
1 9 6 5	20.0	1,000	200	17.0	338	57	54.5	1,205	54	7.0	600	42
1 9 6 6	20.0	1,330	266	17.0	370	63	4.5	1,177	53	7.0	657	46
1 9 6 7	20.6	1,630	326	17.0	190	32.1	5.5	1,070	58.9	7.0	450	31.5

蔬 菜 類 收 穫 高 (續)

年 別	서 금 치			양 파			미 나 리			생 강		
	面 積	反 收	收 穫	面 積	反 收	收 穫	面 積	反 收	收 穫	面 積	反 收	收 穫
1 9 6 3	91	1,125	1,024	6.5	2,250	146	0.3	1,110	3	—	—	—
1 9 6 4	91.4	1,125	1,028	6.6	2,250	149	0.3	1,110	3	—	—	—
1 9 6 5	76.1	860	654.8	6.6	1,520	100	—	—	—	—	—	—
1 9 6 6	15.1	874	132	6.6	1,712	113	—	—	—	0.3	1,000	3
1 9 6 7	18.5	412	76.1	6.0	841	50.5	1.2	915	11.0	—	—	—

年 別	당 근			오 이			수 박			其 他		
	面 積	反 收	收 穫	面 積	反 收	收 穫	面 積	反 收	收 穫	面 積	反 收	收 穫
1 9 6 3	—	—	—	18.0	2,250	405	1.9	2,590	49	—	—	—
1 9 6 4	—	—	—	18.0	2,250	405	1.9	2,600	49	—	—	—
1 9 6 5	—	—	—	2.0	1,250	25	4.0	1,350	5.5	—	—	—
1 9 6 6	2.6	1,115	29	2.0	1,050	21	4.0	1,325	53	—	—	—
1 9 6 7	2.6	620	16.3	2.0	985	19.7	4.0	625	25.0	5.0	492	24.6

單位 { 面積 : 反
反收 : kg
收穫 : t

27. 果 實 類 收 穫 高

年 別	總 數			사 斗			梨		
	面 積	反 收	收 穫	面 積	反 收	收 穫	面 積	反 收	收 穫
1 9 6 7	44	411	18.1	6.0	500	3.0	15.0	380	5.7

年 別	柿			葡 萄			柑			其 他		
	面 積	反 收	收 穫	面 積	反 收	收 穫	面 積	反 收	收 穫	面 積	反 收	收 穫
1 9 6 7	4.0	700	2.8	2	750	1.5	6.0	630	4.0	11.0	100	1.1

28. 農 機 具 保 有 狀 況

年別 및 洞別	耕 耘 機			噴 霧 器			풍 子			脫 穀 機				
	計	정 기	動力	計	人 力	動力	計	人 力	動力	計	그 네	廻 轉		
												計	人 力	動力
1967	532	529	3	430	425	5	46	46	—	303	181	122	98	24
龍 塘 洞	25	24	1	21	17	4	5	5	—	4	—	4	4	—
山亭洞二區	2	2	—	3	3	—	—	—	—	—	—	—	—	—
" 三區	98	98	—	26	26	—	7	7	—	38	—	38	30	8
大成洞二區	—	—	—	—	—	—	—	—	—	—	—	—	—	—
陽 洞	—	—	—	5	5	—	—	—	—	—	—	—	—	—
西 山 洞	—	—	—	2	2	—	—	—	—	—	—	—	—	—
竹橋洞一區	10	10	—	—	—	—	—	—	—	—	—	—	—	—
" 二區	—	—	—	—	—	—	—	—	—	—	—	—	—	—
" 三區	—	—	—	8	8	—	—	—	—	—	—	—	—	—
" 五區	11	11	—	13	13	—	2	2	—	6	1	5	5	—
二老洞	161	159	2	278	277	1	32	32	—	238	180	58	54	4
忠武洞	225	225	—	74	74	—	—	—	—	17	—	17	5	12

年別 및 洞別	가마니機械		撒粉機	製繩機	揚 水 機			其 他 農 機 具			
	計	手 織			計	人 力	動力	玄米機	精米機	製粉機	精麥機
1967	6	6	20	2	7	2	5	10	16	5	19
龍 塘 洞	—	—	3	—	1	—	1	3	3	—	3
山亭洞二區	—	—	1	—	—	—	—	—	—	—	—
" 二區	4	4	5	2	1	—	1	1	1	1	2
大成洞二區	—	—	—	—	—	—	—	—	—	—	—
陽 洞	—	—	—	—	—	—	—	—	—	—	—
西 山 洞	—	—	—	—	—	—	—	—	—	—	—
竹橋洞一區	—	—	2	—	—	—	—	6	4	—	4
" 二區	—	—	—	—	—	—	—	—	2	2	2
" 三區	—	—	—	—	—	—	—	—	—	—	—
" 五區	—	—	1	—	2	1	1	—	—	—	—
二老洞	2	2	2	—	3	1	2	—	4	2	4
忠武洞	—	—	6	—	—	—	—	—	2	—	4

面積：町
單位：量：%
金額：千圓

29. 開墾 及 干拓事業実績

年 別	開 墾 及 干 拓 事 業 實 績								
	開墾可能 面 積	地 區 數	事業實施 面 積	增 收 量 (効果)	工 事 費				
					計	補 助	起 債	其 他 (糧穀)	地元負擔
1967	1.5	3	2	—	56	—	—	—	56

年 別	干 拓 事 業 實 績								
	干拓可能 面 積	地 區 數	事業實施 面 積	增 收 量 (効果)	工 事 費				
					計	補 助	起 債	其 他 (糧穀)	地元負擔
1967	56	1	28	560	12,600	—	—	11,600	1

資料：産 業 課

30. 糧 穀 收 買 狀 況

單位：精・石

夏 穀									
總 計		一 般 買 入		糧 肥 交 換		農 地 稅		過 年 度 未 收	
目 標 量	收 納 量	目 標 量	收 納 量	目 標 量	收 納 量	目 標 量	收 納 量	目 標 量	收 納 量
1,586	490	1,500	443	50	14	31	33	5	—

秋 穀									
總 計		一 般 買 入		糧 肥 交 換		農 地 稅		過 年 度 未 收	
目 標 量	收 納 量	目 標 量	收 納 量	目 標 量	收 納 量	目 標 量	收 納 量	目 標 量	收 納 量
1,206	5,290	1,200	—	5	5,290	—	—	1	—

資料：産 業 課

31. 營農資金融資狀況

單位：千圓

年 別	總 額	一農家 當平均 融資額	金 融 部 門							財 政 部 門					
			小 計	農 資	事 金	農 資	林 金	米 資	擔 金	一 資	般 金	小 計	對 資	充 金	財 政 特 別 會 計
1963	13,536	7.2	11,041	1,556		98	—	9,387	2,495	1,752	176	53	514		
1964	14,591	8.2	12,868	1,687		13	—	11,168	1,723	982	194	45	502		
1965	17,721	9.9	16,104	2,964		13	—	13,127	1,617	914	184	44	475		
1966	19,224	10.7	17,651	3,715		10	156	13,770	1,573	938	174	33	428		
1967	28,001	15.1	26,515	4,477		10	—	22,028	1,486	830	197	31	428		

資料：產 業 課

32. 政府管理糧穀保管倉庫狀況

單位：呎

年別 洞別	總 數			農 協			通 運			個 人		
	棟 數	建 坪	年 間 保管量	棟 數	建 坪	年 間 保管量	棟 數	建 坪	年 間 保管量	棟 數	建 坪	年 間 保管量
1967	24	4,261	78,744	—	—	—	18	3,352	13,124	6	909	65,620
龍塘洞	1	203	...	—	—	—	—	—	—	1	203	...
湖南洞	4	1,486	...	—	—	—	3	1,386	...	1	100	...
東明洞	6	904	...	—	—	—	6	904	...	—	—	—
榮海洞	5	348	...	—	—	—	5	348	...	—	—	—
萬戶洞	8	1,320	...	—	—	—	4	714	...	4	606	...

資料：產 業 課

33. 糧穀搗精工場現況

年別 洞別	總 數	政府糧穀		年別 洞別	總 數	政府糧穀	
		加工工場	貨 搗 精 工 場			加工工場	貨 搗 精 工 場
1 9 6 6	118	15	103	湖 南 洞	14	5	9
1 9 6 7	125	15	110	竹 洞	1	—	1
龍 塘 洞	6	—	6	務 安 洞	1	—	1
山亭洞 一區	4	—	4	東 明 洞	6	1	5
" 二區	1	—	1	榮 海 洞	22	2	20
" 三區	2	—	2	儒 達 洞	11	2	9
大成洞 一區	5	—	5	萬 戶 洞	20	2	18
" 二區	4	—	4	西 山 洞	3	1	2
陽 洞	3	—	3	温 錦 洞	2	—	2
北 橋 洞	4	—	4	竹橋洞 一區	4	—	4
南 橋 洞	8	1	7	" 二區	1	—	1
				二 老 洞	3	1	2

資料：產 業 課

34. 農業協同組合現況

年 別 洞 別	一 般 組 合			特 殊 組 合							
	郡 組 合	里 洞 組 合		畜 協		園 協		果 物 協		計	
		個 所	組 合 員	個 所	組 合 員	個 所	組 合 員	個 所	組 合 員	個 所	組 合 員
1 9 6 4	1	33	1,877	1	45	—	—	—	—	1	45
1 9 6 5	1	25	1,877	1	45	—	—	—	—	1	45
1 9 6 6	1	18	1,766	1	45	—	—	—	—	1	45
1 9 6 7	1	18	1,766	1	66	—	—	—	—	1	66
龍 塘 洞	—	1	150	—	19	—	—	—	—	—	19
山亭洞 三區	—	4	488	—	15	—	—	—	—	—	15
大 成 洞	—	—	—	—	2	—	—	—	—	—	2
陽 洞	—	—	—	—	1	—	—	—	—	—	1
務 安 洞	—	—	—	—	2	—	—	—	—	—	2
温 錦 洞	—	—	—	—	3	—	—	—	—	—	3
儒 達 洞	—	—	—	—	1	—	—	—	—	—	1
竹橋洞 五區	—	1	333	—	16	—	—	—	—	—	16
二 老 洞	—	7	469	—	5	—	—	—	—	—	5
忠 武 洞	—	5	326	—	2	—	—	—	—	—	2

資料：產 業 課

35. 農村各俱樂部組織狀況

年別及洞別	總 數			農 事 改 良 俱 樂 部					生 活 改 善 俱 樂 部				
	俱樂部數	部員數	指導者數	俱樂部數	部員數	指導者數	聯 合 會		俱樂部數	部員數	指導者數	聯 合 會	
							洞單位	市單位				洞單位	市單位
1 9 6 3	52	801	48	10	98	10	—	—	18	343	7	—	—
1 9 6 4	64	931	60	13	121	13	—	—	27	459	12	—	—
1 9 6 5	106	1,482	96	16	144	16	—	—	60	964	35	—	—
1 9 6 6	121	1,767	112	30	392	30	—	—	61	976	35	—	—
1 9 6 7	127	1,894	124	36	448	36	—	1	61	976	35	—	1
龍 塘 洞	8	116	8	5	68	5	—	—	—	—	—	—	—
山亭洞一區	5	71	1	—	—	—	—	—	5	71	1	—	—
" 二區	8	106	6	—	—	—	—	—	7	94	5	—	—
" 三區	16	215	13	6	78	6	—	—	6	72	2	—	—
大義洞一區	1	16	1	—	—	—	—	—	—	—	—	—	—
" 二區	4	51	1	—	—	—	—	—	3	37	—	—	—
陽 洞	1	15	1	—	—	—	—	—	—	—	—	—	—
湖 南 洞	3	39	1	—	—	—	—	—	3	39	1	—	—
竹橋洞二區	1	9	1	1	9	1	—	—	—	—	—	—	—
" 三區	3	55	2	1	14	1	—	—	2	41	1	—	—
" 五區	13	125	12	8	64	8	—	—	2	16	1	—	—
二 老 洞	53	914	65	11	140	11	—	—	30	579	22	—	—
忠 武 洞	11	162	12	4	75	4	—	—	3	27	2	—	—

資料：農村指導所

農村各俱樂部組織狀況（續）

年別吳洞別	4—日 俱 樂 部								
	俱樂部數	部 員 數			指 導 者 數			競進會實績	
		計	男	女	計	男	女	年回數	出品點數
1 9 6 3	24	360	204	156	31	24	7	1	274
1 9 6 4	24	351	196	155	35	22	13	1	298
1 9 6 5	30	374	201	173	45	34	11	1	331
1 9 6 6	30	399	243	156	47	35	12	1	340
1 9 6 7	30	470	302	168	53	40	13	1	475
龍 塘 洞	3	48	31	17	3	3	—	—	—
山亭洞一區	—	—	—	—	—	—	—	—	—
" 二區	1	12	7	5	1	1	—	—	—
" 三區	4	65	42	23	5	4	1	—	—
大成洞一區	1	16	10	6	1	1	—	—	—
" 二區	1	14	8	6	1	1	—	—	—
陽 洞	1	15	9	6	1	1	—	—	—
湖 南 洞	—	—	—	—	—	—	—	—	—
竹橋洞二區	—	—	—	—	—	—	—	—	—
" 三區	—	—	—	—	—	—	—	—	—
" 五區	3	45	27	18	3	3	—	—	—
二 老 洞	12	195	129	66	32	21	11	—	—
忠 武 洞	4	60	39	21	6	5	1	—	—

36. 農 產 物 檢 查

年 別	正 租 (噸)	白 米 (市販包含) (噸)	精 麥 (噸)	押 麥 (噸)	裸 麥 (噸)	大 麥 (噸)	小 麥 (噸)	精 粟 (噸)	玄 粟 (噸)	棉 花 (噸)
1965	1,078	40,236	59,510	64,742	5,940	—	—	1,086	—	—
1966	3,289	40,646	17,869	108,667	3,594	—	—	12,001	13	—
1967	111	101,805	3,852	6,818	1,974	—	—	7,200	—	—

年 別	薑 薺 (kg)	切干고구마 (kg)	油 菜 (噸)	가 마 니		薄荷(原油) (kg)	피 마 자 (噸)
				生 產(枚)	搬 出(噸)		
1964	—	9,862	—	14,570	2,083	—	44
1965	700	—	—	—	—	—	—
1966	899	7,575	2,021	—	—	—	—
1967	1,193.550	—	—	—	—	—	—

資料：農產物檢查所 木浦出張所

37. 市管理糧穀貸與狀況

單位：噸

年 別	年初貸與糧 穀在庫量	貸與糧穀實績	增 殖 量	年中組成量	貸 與 對 象	
					戶 數	人 口 數
1967	667	667	26	693	210	1,479

資料：產 業 課

38. 家畜飼養家口數

年別及洞別	畜 牛	馬	豚			鷄			其 他
			計	10頭未滿	10頭以上	計	50首未滿	50首以上	
	戶	戶	戶	戶	戶	戶	戶	戶	
1 9 6 5	418	137	2,683	2,625	58	1,275	1,196	79	...
1 9 6 6	410	144	2,154	2,127	27	1,121	955	166	...
1 9 6 7	442	97	1,464	1,449	15	1,308	1,088	220	1,875
龍 塘 洞	14	—	126	126	—	133	85	48	...
山亭洞一區	—	2	29	27	2	13	10	3	...
" 二區	—	8	38	38	—	29	19	10	...
" 三區	117	50	285	285	—	78	70	8	...
大成洞一區	—	—	32	32	—	32	30	2	...
" 二區	—	1	35	34	1	50	47	3	...
陽 洞	—	—	45	45	—	37	32	5	...
北 橋 洞	—	—	8	8	—	9	8	1	...
南 橋 洞	—	—	4	3	1	4	4	—	...
湖 南 洞	—	—	—	—	—	9	7	2	...
竹 洞	—	—	—	—	—	2	2	—	...
務 安 洞	—	—	—	—	—	3	2	1	...
東 明 洞	—	4	6	6	—	9	9	—	...
榮 海 洞	—	2	24	24	—	9	9	—	...
儒 達 洞	—	—	—	—	—	6	2	4	...
萬 戶 洞	—	1	8	8	—	3	—	3	...
西 山 洞	—	9	72	72	—	40	37	3	...
溫 錦 洞	—	3	60	60	—	31	24	7	...
竹橋洞一區	—	8	45	39	—	34	22	12	...
" 二區	—	4	79	77	—	30	24	6	...
" 三區	—	3	24	24	—	31	26	5	...
" 四區	—	—	45	44	—	33	31	2	...
" 五區	15	—	36	36	—	87	87	—	...
二 老 洞	134	2	306	304	—	425	338	87	...
忠 武 洞	162	—	157	157	—	171	163	8	...

資料：產 業 課

39. 家 畜 飼 育 狀 況

單位：頭・首

年別 洞別	畜 牛			乳 牛			馬		
	計	牝	牡	計	牝	牡	計	牝	牡
1 9 6 3	462	339	123	18	17	1	169	169	169
1 9 6 4	479	378	101	17	16	1	156	156	156
1 9 6 5	488	343	145	22	20	2	150	150	150
1 9 6 6	421	332	89	23	21	2	147	147	147
1 9 6 7	479	366	113	13	12	1	106	—	106
龍 塘 洞	14	13	1	13	—	—	—	—	—
山亭洞 一區	—	—	—	—	—	—	2	—	2
" 二區	—	92	25	—	—	—	8	—	8
" 三區	117	—	—	—	—	—	55	—	55
大成洞 一區	—	—	—	—	—	—	1	—	1
" 二區	—	—	—	—	—	—	—	—	—
陽 洞	—	—	—	—	—	—	—	—	—
北 橋 洞	—	—	—	—	—	—	—	—	—
南 橋 洞	—	—	—	—	—	—	—	—	—
湖 南 洞	—	—	—	—	—	—	—	—	—
竹 洞	—	—	—	—	—	—	—	—	—
務 安 洞	—	—	—	—	—	—	—	—	—
東 明 洞	—	—	—	—	—	—	4	—	4
榮 海 洞	—	—	—	—	—	—	2	—	2
儒 達 洞	—	—	—	—	—	—	—	—	—
萬 戶 洞	—	—	—	—	—	—	1	—	1
西 山 洞	—	—	—	—	—	—	9	—	9
温 錦 洞	—	—	—	—	—	—	3	—	3
竹洞橋 一區	—	—	—	—	—	—	8	—	8
" 二區	—	—	—	—	—	—	4	—	4
" 三區	—	—	—	—	—	—	3	—	3
" 四區	—	—	—	—	—	—	—	—	—
" 五區	17	12	5	—	—	—	—	—	—
二 老 洞	161	98	63	—	—	—	6	—	6
忠 武 洞	170	151	19	—	—	—	—	—	—

資料：產 業 課

家 畜 飼 育 狀 況 (續)

年別 洞別	養 蜂 (箱子)	犬	豚	山 羊	兔	鷄	鶯	七 面 鳥	鶯
1 9 6 3	224	1,737	7,252	282	2,712	22,802	55	12	45
1 9 6 4	104	1,363	6,768	269	2,526	20,375	355	18	35
1 9 6 5	153	1,242	7,345	256	2,140	28,630	392	22	51
1 9 6 6	151	1,115	5,388	132	1,196	51,573	1,716	12	23
1 9 6 7	113	1,137	3,390	206	1,713	65,270	615	9	58
龍 塘 洞	—	33	219	—	68	21,978	—	—	—
山亭洞 一區	—	—	88	16	—	681	—	—	—
" 二區	—	66	65	—	10	1,473	—	—	—
" 三區	31	106	711	109	119	3,633	72	—	22
大成洞 一區	—	63	59	7	55	885	—	—	—
" 二區	—	60	129	—	20	495	—	2	4
陽 洞	—	41	136	—	196	747	—	—	—
北 橋 洞	—	32	19	—	—	106	—	—	—
南 橋 洞	—	38	25	—	5	111	5	—	—
湖 南 洞	—	135	—	—	30	341	—	—	—
竹 洞	—	31	—	—	33	400	—	—	—
務 安 洞	—	21	—	—	—	98	—	—	—
東 明 洞	—	4	20	—	4	156	23	2	2
榮 海 洞	—	23	42	2	12	157	12	3	3
儒 達 洞	—	50	—	—	15	863	4	—	—
萬 戶 洞	—	—	12	—	—	275	—	—	—
西 山 洞	—	25	131	6	10	460	—	—	—
溫 錦 洞	—	28	128	—	—	1,805	—	—	—
竹橋洞 一區	8	5	328	—	280	1,012	265	—	—
" 二區	20	127	229	—	—	1,501	50	—	—
" 三區	54	34	51	—	4	1,011	—	—	—
" 四區	—	8	159	6	61	834	—	—	—
" 五區	—	59	158	13	72	1,250	—	—	—
二 老 洞	—	146	439	47	685	22,280	182	2	—
忠 武 洞	—	2	242	—	34	2,718	2	—	27

40. 畜 牛 對 耕 地 面 積

年別及洞別	農 家 戶 數	畜 牛 頭 數			耕 地 面 積 (反)			
		總 頭 數	成 牛 頭 數	畜 牛 一 頭 當 農 家 戶 數	計	畜	田	成 牛 一 頭 當 耕 地 面 積
1 9 6 5	1,845	488	324	3.8	10,412	2,404	8,008	32.1
1 9 6 6	1,882	421	303	4.5	9,494	2,374	7,120	31.3
1 9 6 7	1,890	479	311	3.9	10,480	2,575	7,905	33.7
龍 塘 洞	185	14	13	13.1	638	186	452	49.1
山 亭 洞 二 區	32	—	—	—	79	—	79	—
" 三 區	343	117	87	2.9	2,366	550	1,816	27.1
大 成 洞 一 區	10	—	—	—	9	—	9	—
" 二 區	7	—	—	—	41	—	41	—
錫 洞	4	—	—	—	23	—	23	—
西 山 洞	5	—	—	—	17	—	17	—
溫 錦 洞	22	—	—	—	41	—	41	—
竹 橋 洞 一 區	92	—	—	—	297	—	297	—
" 二 區	22	—	—	—	108	—	108	—
" 三 區	24	—	—	—	64	—	64	—
" 四 區	20	—	—	—	49	—	49	—
" 五 區	166	17	15	9.8	518	98	420	34.5
二 老 洞	568	161	119	3.5	3,118	667	2,151	26.2
忠 武 洞	390	170	77	2.3	3,112	774	2,338	40.4

資料：

41. 屠 畜 狀 況

單位：kg

年 別	牡 牛		牝 牛		豚		屠畜場數
	頭 數	內 量	頭 數	內 量	頭 數	內 量	
1 9 6 3	1,306	178,360	264	34,840	5,096	449,700	1
1 9 6 4	1,300	167,700	985	117,080	744	62,496	1
1 9 6 5	690	86,940	722	90,972	847	71,148	1
1 9 6 6	735	93,370	316	40,260	5,102	454,800	1
1 9 6 7	597	106,266	218	38,804	3,376	175,552	1

42. 獸 醫 師 分 布

年 別	職 業 別						資 格 別			
	計	行 政	研 究	公獸醫	開 業	其 他	計	國內中學	國外中學	國內大學
1 9 6 3	3	1	—	2	—	—	3	—	2	1
1 9 6 4	4	1	1	2	—	—	4	—	2	2
1 9 6 5	5	1	1	2	1	—	5	—	2	3
1 9 6 6	6	1	1	—	3	1	6	—	2	4
1 9 6 7	6	1	1	—	3	1	6	1	2	3

43. 家 畜 防 疫 實 績

單位：頭首

年 別	豚コレラ	牛 痘 症	狂 犬 病	氣 腫 症	稚 白 劑	豚 丹 毒	牛 結 核
1 9 6 3	8,760	5,500	600	100	1,000	—	—
1 9 6 4	3,300	8,050	420	100	500	100	—
1 9 6 5	6,474	12,350	726	—	500	100	—
1 9 6 6	7,503	14,000	300	—	1,000	60	—
1 9 6 7	7,469	39,000	660	—	5,037	170	15

資料：產 業 課

V 林 業

44. 林相別，所管別 林野面積

單位：町

區 分	總 計 (ha)	國 有 林					民 有 林					
		合 計	山 林 廳 所 管			他 部 處 所 管	合 計	公 有 林			私 有 林	
			計	要 存	不 要 存			計	道 有 林	市 有 林		
1 9 6 6	910	316	106	—	106	210	594	71	—	71	523	
1 9 6 7	909	316	106	—	106	210	593	71	—	71	522	
立 木	合 計	745	260	94	—	94	166	485	45	—	45	440
	針 葉 樹	602	171	62	—	62	109	431	28	—	28	403
	闊 葉 樹	6	2	1	—	1	1	4	3	—	3	1
	混 淆 林	137	87	31	—	31	56	50	14	—	14	36
無 立 木 地	竹 林	—	—	—	—	—	—	—	—	—	—	—
	合 計	164	56	12	—	12	44	108	26	—	26	82
	未 立 木 地	16	—	—	—	—	—	16	16	—	16	—
	要 砂 防 地	3	2	1	—	1	1	1	—	—	—	1
開 墾 地	開 墾 地	85	37	11	—	11	26	48	—	—	—	4
	除 地	60	17	—	—	—	17	43	10	—	10	3

資料：建設課

45. 林相別，所管別 林木蓄積

單位：m³

區 分	總 計	國 有 林					民 有 林					
		合 計	山 林 廳 所 管			他 部 處 所 管	合 計	公 有 林			私 有 林	
			計	要 存	不 要 存			計	道 有 林	市 有 林		
1 9 6 6	3,178	1,145	176	—	176	969	2,033	48	—	48	1,985	
1 9 6 7	3 331	1,202	185	—	185	1,017	2,129	49	—	49	2,080	
立 木 地	合 計	3,331	1,202	185	—	185	1,017	2,129	49	—	49	2,080
	針 葉 樹	3,331	1,202	185	—	185	1,017	2,129	49	—	49	2,080
	闊 葉 樹	—	—	—	—	—	—	—	—	—	—	—
	混 淆 林	—	—	—	—	—	—	—	—	—	—	—
竹 林	竹 林	—	—	—	—	—	—	—	—	—	—	—

資料：建設課

46. 造 林 狀 況

單位：面積：町
數量：本

年別與洞別	總 數		燃 料 林		用 材 林		特用樹種		改良平斗		其 他	
	面 積	數 量	面 積	數 量	面 積	數 量	面積	數量	面積	數量	面 積	數 量
1 9 6 7	119.70	468,845	111	444,000	0.7	2,000	—	—	—	—	8	22,845
山亭洞三區	6.53	26,120	6.53	26,120	—	—	—	—	—	—	—	—
竹 橋 洞	8.00	22,845	—	—	—	—	—	—	—	—	8	22,845
二 老 洞	70.54	282,160	70.54	282,160	—	—	—	—	—	—	—	—
忠 武 洞	34.63	137,720	33.93	135,720	0.7	2,000	—	—	—	—	—	—

資料：建 設 課 (註) 其他欄內 儒達山 觀光造林 實績內

47. 林 產 用 材 生 產 狀 況

單位：數量：m³
金額：圓

年別與洞別	總 數		坑 木		平 斗 材		其 他 用 材		竹 林	
	數 量	金 額	數 量	金 額	數 量	金 額	數 量	金 額	數 量	金 額
1 9 6 7	16.45	93,647	—	—	—	—	16.45	93,647	—	—
忠 武 洞	16.45	93,647	—	—	—	—	16.45	93,647	—	—

資料：建 設 課

48. 林 產 燃 料 生 產 實 績

單位：數量：%
金額：千圓

年 別	總 數		長 斫		木 炭		土 炭		枝 葉		其 他	
	數 量	金 額	數 量	金 額	數 量	金 額	數 量	金 額	數 量	金 額	數 量	金 額
1 9 6 7	1,315	710	—	—	—	—	—	—	115	110	1,200	600

資料：建 設 課

49. 製 材 狀 況

年 別	製 材 工場數	總動力 (HP)	製材機	工場勞動者數			生產資料消費高			製 材 生 產 實 績			
				計	生 產 勞務者	事 務 勞務者	計 (m ³)	針葉樹	闊葉樹	計 (m ³)	角 材	板 材	箱 子 材
1 9 6 3	19	340	20	165	129	36	9,807	7,807	2,000	6,880	3,534	2,990	356
1 9 6 4	16	300	18	133	106	27	7,981	7,239	742	7,140	2,977	3,837	326
1 9 6 5	16	348	19	103	70	33	7,591	7,481	110	4,708	1,605	1,775	1,328
1 9 6 6	20	569	26	108	82	26	19,174	10,99	75	6,732	3,475	2,277	980
1 9 6 7	19	501	26	132	131	35	11,725	8,942	2,783	9,311	4,059	3,051	2,201

資料：建 設 課

50. 山林組合 及 山林契組織

單位：町

年別及洞別	山 林 組 合			山 林 契			
	組 合 數	職 員	豫 算 額	契 數	契 員 數	苗圃地確保契數	面 積
1 9 6 4	—	—	—	9	1,168	—	—
1 9 6 5	—	—	—	9	1,168	—	—
1 9 6 6	—	—	—	9	1,168	—	—
1 9 6 7	—	—	—	9	1,168	—	791.16
山亭洞三區	—	—	—	2	244	—	31.32
二老洞	—	—	—	3	581	—	262.05
忠武洞	—	—	—	4	343	—	497.79

51. 山林犯罪檢舉 及 處理狀況

年 別	檢 舉 件 數	送 致 件 數			
		計	拘 束	不 拘 束	搜查中件數
1 9 6 3	9	9	—	9	—
1 9 6 4	10	10	—	10	—
1 9 6 5	3	3	—	3	—
1 9 6 6	5	3	3	—	2
1 9 6 7	19	19	1	4	14

52. 山 林 被 害 狀 況

年 別	總 數	盜 伐 件 數	許 可 伐 採 件 數	無 許 可 開 墾 件 數	火 災	其 他
1 9 6 7	19	1	14	—	—	4

資料：建設課

IV 水 產 業

53. 水產業者口與人口

年 別	總 數				專 業			
	家 口 數	人 口			家 口 數	人 口		
		計	男	女		計	男	女
1963	740	4,395	2,200	2,195	159	835	410	425
1964	744	4,437	2,215	2,220	160	840	425	416
1965	1,588	6,952	4,670	2,282	208	1,076	723	353
1966	1,722	10,332	5,139	5,193	223	1,338	653	685
1967	1,871	11,087	5,591	5,496	121	918	492	426

年 別	兼 業				被 備 者			
	家 口	人 口			家 口	人 口		
		計	男	女		計	男	女
1963	279	1,445	715	730	302	2,115	1,075	1,040
1964	280	1,450	723	727	304	2,138	1,067	1,071
1965	360	2,173	1,387	786	1,020	3,703	2,560	1,143
1966	136	816	406	410	1,363	8,178	4,080	4,098
1967	248	1,622	898	724	1,502	8,547	4,201	4,346

資料：產 業 課

54. 水產業態別家口與人口

年 別	總 數				漁 撈			
	家 口	人 口			家 口	人 口		
		計	男	女		計	男	女
1963	740	4,401	2,200	2,201	649	3,874	1,940	1,934
1964	744	4,437	2,215	2,222	653	3,911	1,953	1,958
1965	1,588	7,817	5,100	2,717	1,481	6,266	4,377	1,889
1966	1,722	10,332	5,139	5,193	1,518	9,108	4,540	4,568
1967	1,871	11,087	5,591	5,496	1,537	9,329	4,757	4,572

年 別	養 殖				製 造			
	家 口	人 口			家 口	人 口		
		計	男	女		計	男	女
1963	—	—	—	—	89	521	260	267
1964	—	—	—	—	91	526	262	264
1965	107	686	293	393	160	865	430	435
1966	36	215	101	114	168	1,009	498	511
1967	107	479	214	265	227	1,279	620	659

資料：產 業 課

55. 魚 種 別 漁 獲 高

單位 { 數量: kg
金額: 千圓

年別 및 魚種別	漁 獲 高		年別 및 魚種別	漁 獲 高	
	數 量	金 額		數 量	金 額
1 9 6 7	27,396,150	901,801	준 치	440,200	9,983
가 오 리	46,115	1,031	갈 치	10,193,980	263,383
강 달 이	4,385,850	67,380	홍 어	10,840	677
갯 장 어	2,800	109	부 세	132,740	7,352
돔	2,800	93	은 상 어	2,400	128
전 쟁 이	350	42	복 어	306,075	552
민 어	60,800	4,206	잡 어	4,810,690	120,807
병 어	842,440	36,518	魚類小計	27,323,840	899,707
삼 치	520	22	살 오 징 어	35,190	956
상 어	167,710	11,826	새 우	37,120	1,138
서 대	2,600	75	其 他 計	72,310	2,094
조 기	59,14,930	375,523	水産物小計		

資料: 產 業 課

56. 水 産 物 製 品

單位 { 數量: %
金額: 千圓

年 別	數 量	金 額	備 考
1 9 6 7	1,976	218,816	
염 건 품	30	2,000	
염 장 품	56	616	
냉 동 품	1,890	216,200	

資料: 產 業 課

面積：千 m^2 57. 水產養殖高
 單位：收穫量：%
 金額：千圓

年 別	年 間 設 置 狀 況			養 殖 狀 況				
	個 所 數	養 殖 面 積	融 資 額	養 殖 個 所	經 營 者 數	養 殖 面 積	收 穫 量	金 額
1 9 6 5	3	85	...	7	79	133.5	10,731	2,724
1 9 6 6	3	242.5	...	10	132	376	565	4,601
1 9 6 7	1	80	...	11	152	456	1,705	1,950

資料：產 業 課

58. 水產物委託販賣高

單位：數量：%
 金額：千圓

年 別	總 數		魚 類		具 類		水 產 動 物	
	數 量	金 額	數 量	金 額	數 量	金 額	數 量	金 額
1 9 6 4	12,391	255,927	12,336	254,341	—	—	55	1,586
1 9 6 5	13,924	391,253	13,799	385,917	—	—	125	5,336
1 9 6 6	19,076	534,911	18,942	532,114	—	—	134	2,797
1 9 6 7	21,404	730,799	21,349	729,219	—	—	55	1,580

資料：產 業 課

59. 漁船保有現況

年 別	總 數			動 力 船			無 動 力 船			指 導 船
	隻 數	噸 數	馬 力	隻 數	噸 數	馬 力	隻 數	噸 數	馬 力	
1 9 6 7	260	4,514	5,008	216	4,343	5,008	44	171	—	—

資料：產 業 課

60. 漁業協同組合運營狀況

單位：數量：%
 金額：千圓

年 別	職 員 數			組 合 員 數	漁 獲 高		融 資 實 績				
	計	男	女		數 量	金 額	計	運 營 資 金	漁 具 對 替 資 金	對 充 水 資 金	其 他 水 產 資 金
1 9 6 5	36	36	—	389	21,164	657,585	9,797	7,864	—	—	1,933
1 9 6 6	37	37	—	343	19,549	773,013	907	907	—	—	—
1 9 6 7	41	41	—	375	27,395	901,740	5,261	1,914	1,177	—	2,170

資料：產 業 課

VII 製 造 業

61. 中小企業資金融資狀況

單位：千圓

年別及區分	企業體數	配 定 額	融 資 額	資 金 內 譯	
				施 設 資 金	運 營 資 金
1 9 6 7	75	173,250	115,500	4,900	110,600
纖維工業	21	48,510	32,340	4,900	27,440
機械工業	13	30,000	20,000	—	20,000
化學工業	7	16,170	10,780	—	10,780
其他工業	34	78,570	52,380	—	52,380

資料：產業課

62. 煉炭製品生產實績

單位：生產量：%
金額：千圓

年 別	生 產 量	金 額	備 考
1 9 6 3	48,000	96,000	
1 9 6 4	58,000	127,600	
1 9 6 5	59,000	140,700	
1 9 6 6	60,200	168,560	
1 9 6 7	57,043	205,355	

資料：產業課

63. 製 鹽

單位：噸

年 別	天 日 鹽					再 製 鹽			
	面 積	事業場數	從業員數	生產量	生產額	事業場數	從業員數	生產量	生產額
1 9 6 7	32.9	7	50	32,700	5,559,000	6	30	25,000	19,000,000

資料：68年度統計年報

VIII 建設業

64. 建設業者免許狀況

年別(洞別)	總數	土木建築	土 木	建 築	機 機	備 考
1967	7	4	2	1	—	
南橋洞	2	1	1	—	—	
湖南洞	2	1	1	—	—	
務安洞	1	1	—	—	—	
儒達洞	1	—	—	1	—	
萬戶洞	1	1	—	—	—	

資料：建設課

65. 建設技術者現況

年 別	總數	土 木				建 築				機 機			
		計	甲	乙	丙	計	甲	乙	丙	計	甲	乙	丙
1967	84	40	2	7	31	42	—	3	39	2	2	—	—

資料：建設課

66. 建築許可狀況

單位：m²

年 別	用 途 別								其 他	
	總 數		住 宅		住宅及產業		產 業			
	棟數	面積	棟數	面積	棟數	面積	棟數	面積	棟數	面積
1963	183	78,165	102	64,623	58	6,698	5	4,425	18	2,419
1964	181	12,330	109	5,010	47	4,045	15	1,481	10	1,794
1965	262	25,547	124	5,628	101	7,378	8	4,430	29	8,111
1966	289	20,292	191	7,740	47	2,610	41	5,200	10	4,742
1967	365	28,120	237	10,051	59	5,528	55	77,84	14	4,757

年 別	資 材 別								其 他	
	總 數		鐵筋及鐵骨造		煉瓦及石造		木 造			
	棟數	面積	棟數	面積	棟數	面積	棟數	面積	棟數	面積
1963	183	78,165	11	4,798	63	12,629	109	60,738	—	—
1964	181	12,330	18	1,672	68	4,169	95	6,489	—	—
1965	262	25,547	42	12,705	87	6,302	133	6,540	—	—
1966	289	20,292	34	7,582	163	9,253	92	3,457	—	—
1967	365	28,120	46	12,647	204	10,892	110	4,335	5	246

資料：建設課

67. 道路現況

單位：m

年 別	總 數				國 道			
	總 延 長	舖 裝 道	砂 利 道	未 改 修 道	總 延 長	舖 裝 道	砂 利 道	未 改 修 道
1967	70,164	12,169	38,699	19,296	7,485	2,160	4,588	737

年 別	地 方 道				市 道			
	總 延 長	舖 裝 道	砂 利 道	未 改 修 道	總 延 長	舖 裝 道	砂 利 道	未 改 修 道
1967	1,410	—	1,410	—	61,269	10,009	32,701	18,559

資料：建設課

68. 道路工事實況

單位：金額：千円
延長：m

年 別	延 長												
	總 數				新 設			改 補 修			舖 裝		
	計	國 道	地方道	市 道	國道	地方道	市道	國道	地方道	市 道	國 道	地方道	市 道
1967	4,506	—	—	4,506	—	—	334	—	—	1,589	—	—	2,583

年 別	工 事 費										
	總 額				財 源 別			工 事 別			
	計	國 道	地方道	市 道	國 費	道 費	市 費	新 設	改 補 修	舖 裝	
1967	52,012	15,000	—	37,012	23,715	—	28,297	23,900	11,855	16,257	

資料：建設課

69. 春秋季道路整備狀況

年 別	區 間 長 (m)	側溝浚深 (m ³)	路面整備 (m ²)	路面整理	穴蓋敷設	道 路 樹剪枝	動員人員	牛馬車 動員台數	延自動車 動員台數	作業日數
1 9 6 7	11,000	154	44,000	...	3,529	—	1,177	185

資料：建設課

70. 橋 梁 現 況

單位：m

年 別 吳	總 數									1 級 國 道					
	合 計			鐵 筋 造			木 造			鐵 筋 造		木 造			
	個	所	延 長	個	所	延 長	個	所	延 長	個	所	延 長	個	所	延 長
1 9 6 7	3		39	3		39	—		—	1		20	—		—
山 亭 橋	1		20	1		20	—		—	1		20	—		—
子畝다리	1		7	1		7	—		—	—		—	—		—
西 部 橋	1		12	1		12	—		—	—		—	—		—

年 別 吳	2 級 國 道					市 道									
	鐵 筋 造			木 造		鐵 筋 造			木 造						
	個	所	延 長	個	所	延 長	個	所	延 長	個	所	延 長			
1 9 6 7	—		—	—		—		—	—	2		19	—		—
山 亭 橋	—		—	—		—		—	—	—		—	—		—
子畝다리	—		—	—		—		—	—	1		7	—		—
西 部 橋	—		—	—		—		—	—	1		12	—		—

資料：建設課

71. 水道施設狀況

年 別	給水區域		現 況 栓 數							工 事 費 (千圓)		
	家 口	人 口	家 口	人 口	計	專 用	共 用	消 火	船 舶	計	補助費	地方費
1 9 6 3	25,666	149,675	23,566	134,350	2,115	1,879	133	65	6	60,880	46,140	14,740
1 9 6 4	26,035	154,241	23,952	141,901	2,421	2,066	284	65	6	50,450	18,318	32,132
1 9 6 5	26,699	157,382	24,163	141,281	3,469	2,471	990	65	6	24,295	10,000	14,295
1 9 6 6	28,309	162,491	25,599	145,969	3,979	3,614	298	65	2	36,174	—	36,174
1 9 6 7	29,171	166,277	26,786	152,682	4,386	4,001	315	68	2	38,189	5,000	33,189

資料：水道課

72. 港灣施設狀況

年 別	埠 頭		物 揚 場		棧橋 施設	港灣 施設	給 水 施 設			照 明 燈 (灯)	曳 船		舢 舨	
	長 (m)	面 積 (坪)	個 所	面 積 (m ²)			個 所	給 水 栓 (個)	給 水 能 力(%)		隻 數 (G/A)	馬 力	隻 數	容 積 噸 數
1 9 6 7	3,252	1,788	5	1,653	10	...	2	2	20	12	6	208	41	2,775

資料：木浦地方海運局

73. 重機保有現況

年別 및 區分	總 數	담 푸 추 력	구 레 이 다	불 도 자	로-드 로 라	믹 사	트레라	터니폴	스크테아 스 말 트 이 파 H, K	유피리 의 추력	트 리 크 트레라	에아콕푸 레 샤
1 9 6 7	7	1	—	—	1	1	—	—	—	—	—	4
市 廳	2	1	—	—	1	—	—	—	—	—	—	—
木浦教導所	1	—	—	—	—	—	—	—	—	—	—	1
南鮮土建公司	2	—	—	—	—	1	—	—	—	—	—	1
三洋土建社	1	—	—	—	—	—	—	—	—	—	—	1
新光土建社	1	—	—	—	—	—	—	—	—	—	—	1

資料：建設課

74. 住 宅 現 況

年別吳洞別	家 口 數	構 造 別 住 宅 數			
		總 數	鐵 筋 鐵 骨 造	煉 瓦 石 造	木 造
1967	28,846	18,960	294	2,784	15,882
龍塘洞	1,141	781	6	110	665
山亭洞一區	2,629	1,583	16	183	1,384
" 二區	1,602	1,044	4	138	902
" 三區	1,557	1,075	3	49	1,023
大成洞一區	1,237	753	14	170	569
" 二區	1,422	846	5	189	652
陽洞	1,380	832	5	136	691
北橋洞	795	499	6	139	354
南橋洞	714	561	7	173	381
湖南洞	1,131	706	34	191	481
竹洞	842	705	30	173	502
務安洞	635	478	31	121	326
東明洞	835	529	5	185	339
榮海洞	1,210	914	77	248	589
儒達洞	893	485	3	126	356
萬戶洞	1,330	976	7	128	841
西山洞	1,709	1,072	6	157	909
溫錦洞	1,054	590	11	52	527
竹橋洞一區	1,239	781	5	24	752
" 二區	1,108	750	7	44	699
" 三區	1,363	795	2	23	770
" 四區	1,277	763	—	—	763
" 五區	355	276	1	7	268
二老洞	909	727	9	18	700
忠武洞	479	439	—	—	439

資料：建設課

住宅現況(續)

用途別住宅數					所有別住宅數			
總數	個人	空型下宿	公共建物	其他	總數	所有者	賃家	無賃家
18,960	18,960	16,333	2,506	121
781	781	387	369	25
1,583	1,583	1,383	200	—
1,044	1,044	806	234	4
1,075	1,075	1,036	36	3
753	753	719	25	9
846	846	766	80	—
832	832	732	100	—
499	499	468	28	3
561	561	464	95	2
706	706	546	140	20
705	705	439	259	7
478	478	390	83	5
529	529	517	12	—
914	914	855	56	3
485	485	373	105	7
976	976	850	119	7
1,072	1,072	1,066	3	3
590	590	577	9	4
781	781	729	45	7
750	750	624	124	2
795	795	760	34	1
763	763	434	329	—
276	276	276	—	—
727	727	697	21	9
439	439	439	—	—

IX 運輸

75. 自動車分布狀況

年 別	總 數				乘 用				用 戶				貨 物			
	計	官用	自家用	營業用	計	官用	自家用	營業用	計	官用	自家用	營業用	計	官用	自家用	營業用
1 9 6 7	294	51	96	147	83	21	30	32	44	1	3	40	167	29	63	75

資料：稅務課

76. 鐵道運輸實績

年別驛別	總收入額	旅 客 運 送		貨 物 運 送		
		運送數 (名)	收入額	發送 (%)	到着 (%)	收入額
1 9 6 3	140,073,793.20	1,429,755	88,784,554.20	283,133	219,337	51,289,239
1 9 6 4	182,337,001.70	1,300,184	109,212,298.70	286,220	236,452	73,124,703
1 9 6 5	254,296,764.40	1,120,316	149,928,427.40	333,606	266,532	104,368,337
1 9 6 6	318,559,287.30	1,326,013	206,491,652.30	321,294	259,864	112,067,635
1 9 6 7	380,268,838.50	1,514,250	259,653,501.50	321,809	183,652	120,615,337
木浦驛	324,375,392.10	1,120,823	203,854,607.10	321,747	183,491	120,520,785
東木浦驛	1,414,699.00	40,321	1,320,147	62	161	94,552
大韓旅行社 木浦營業所	54,478,747.40	353,106	54,478,747.40	—	—	—

資料：各驛 大韓旅行社 木浦營業所
註：總收入額含 通行稅量 除外 收入額

77. 海 運 實 績

單位 { 旅客：名
貨物：%

定期旅客船		貨 物			
旅 客	貨 物	入 荷 貨 物		出 荷 貨 物	
		輸入貨物	沿岸貨物	輸出貨物	沿岸貨物
1,095,494	45.161	95,324	187,206	51,166	47,444

資料：木浦地方海運局

X 貿 易

78. 輸 出 業 體 數

單位：數量：kg
金額：弗

年 別	事 業 體 名	所 在 地	代 表 者	輸 出 品 種	輸 出 量	外 貨 獲 得 額	輸 出 對 象 國
1967	5 個 業 體				1,090,080.475	1,103,487.66	
	杏 南 社	山亭洞292	金 俊 炯	陶 瓷 器	59,471.28	49,441.28	日 本 · 美 國
	兄弟金屬工業社	常樂洞2街1	朴 京 南	자 물 시	57,000	35,881	越 南
	南洋水產 株式會社 木浦工場	海岸洞1街3	辛 石 柱	冷 凍 魚	1,071.447	440,983.25	日 本
	木浦水產 青果市場 株式會社	港 洞 6	羅 相 洙	전 吳	25,000	25,340	"
	株式會社三養社	海岸洞3街5	金 相 鴻	冷 凍 魚 鮮 魚	947,538	552,342.13	"

XI 通 信

79. 市內遞信官署一覽表

官 署 別	設立年月日	職 員 數			所 在 地
		計	男	女	
木浦無線電信局	1910.11.23	97	94	3	龍塘洞936
木浦電信電話局	1967. 2. 1	269	162	107	湖南洞1-17
木浦郵遞局	1897.11.15	105	99	6	大義洞2
昌平洞 "	19.1. 2.16	5	5	—	昌平洞107
山亭洞 "	1962.12.25	4	4	—	陽 洞144-7
陽 洞 "	1967. 2.16	4	4	—	山亭洞1044

資料：：各遞信機關

80. 郵 便 施 設 數

年 別	郵 遞 局 數			郵便函	郵票類 販賣所	私 書 函 設置函數	自轉車	自動車	集配子	職 員 數		
	計	一 般 郵遞局	別 定 郵遞局							計	一般職	技能職 雇員職
1 9 6 3	3	3	—	50	51	50	...	1	15	163
1 9 6 4	3	3	—	55	46	50	30	2	18	187	63	124
1 9 6 5	3	3	—	53	52	50	25	3	19	197	65	132
1 9 6 6	3	3	—	54	50	50	32	3	25	232	59	173
1 9 6 7	4	4	—	59	49	50	14	2	29	117	55	62

資料：木浦郵遞局

註：職員數의 減은 木浦郵遞局에서 管掌했던 電信電話事務가 67.2.1字 開設된 木浦電信電話局에 移管됨으로 因한 減임

81. 郵 便 物 取 扱 數

年別吳局別	總 數		普 通		特 殊	
	接 受	配 達	接 受	配 達	接 受	配 達
1 9 6 7	3,078,734	3,067,330	2,907,323	2,907,320	152,735	133,064
木浦郵遞局	3,020,401	3,067,330	2,907,323	2,907,320	103,471	133,064
昌平洞 "	53,048	—	—	—	45,628	—
山亭洞 "	2,220	—	—	—	1,154	—
陽 洞 "	3,065	—	—	—	2,482	—

年別吳局別	小 包		1 日 平 均		郵 便 料 金	郵 票 販 賣 高	郵 票 販賣所數	郵 票 函 數		
	接 受	配 達	接 受	配 達				計	柱 函	掛 函
1 9 6 7	18,676	26,946	8,434.8	8,430.6	16,474,624	24,204,415	49	53	35	18
木浦郵遞局	9,607	26,946	8,275.0	8,430.6	16,474,624	24,204,415	49	53	35	18
昌平洞 "	7,420	—	20.3	—	—	—	—	—	—	—
山亭洞 "	1,066	—	2.9	—	—	—	—	—	—	—
陽 洞 "	583	—	1.5	—	—	—	—	—	—	—

資料：市內各郵遞局

82. 外國郵便物取扱狀況

年別及國別	船 便						航 空 便					
	發 信			着 信			發 信			着 信		
	普 通	登 記	小 包	普 通	登 記	小 包	普 通	登 記	小 包	普 通	登 記	小 包
1965	10,228	138	303	14,197	92	991	817	85	123	7,232	72	112
1966	503	31	20	953	5	83	17,003	10	470	49,000	190	1,000
1967	3,878	130	211	8,470	29	427	30,018	660	248	21,328	201	456
美 國	957	4	20	1,812	5	81	9,328	150	41	5,507	29	115
英 國	11	—	—	3	—	—	13	—	—	5	—	18
中 國	430	11	—	426	3	18	1,409	123	—	1,417	—	68
日 本	2,017	115	184	5,429	17	259	16,664	317	207	11,200	124	137
香 港	41	—	—	—	—	—	208	—	—	49	—	—
西 獨	218	—	7	513	4	42	927	—	—	1,680	59	92
스위스	19	—	—	—	—	—	4	—	—	7	—	1
카나다	38	—	—	127	—	—	6	—	—	81	—	13
기타	147	—	—	160	—	27	1,459	70	—	1,322	9	12

資料：木浦郵便局

83. 電 報 取 扱 數

年別及局別	計		至 急			普 通		
	件 數	料 金	有 料	無 料	料 金	有 料	無 料	料 金
1967	116,743	5,960,109	3,689	360	467,603	91,477	21,217	5,492,506
木浦電信電話局	65,911	3,769,702	2,360	—	308,389	56,579	6,972	3,461,313
木浦郵便局	33,660	1,491,828	1,008	360	122,196	22,416	9,876	1,369,632
昌平洞郵便局	13,320	559,995	272	—	29,978	9,874	3,174	530,017
山亭洞郵便局	2,521	85,821	23	—	4,320	1,665	833	81,501
陽洞郵便局	1,331	52,763	26	—	2,720	943	362	50,043

資料：市內各遞信署

註：木浦電信電話局의 電報取扱件數는 接受件數임；除中繼件數

84. 電話加入 與 電話料金收入現況

年 別	加 入 者 總 數	業 務 用	住 宅 用	公 衆 用	使 用 料		
					計	市內電話使用料	市外通話料
1 9 6 7	3,145	2,112	1,000	33	105,235,650	49,805,909	55,430,741

資料：木浦 電信電話局 註：1.加入者總數는67年末現在인
2.使用料는 67年度(1年間)의 實績인

85. 國 際 電 話 度 數

年 別	總 數		日 本		香 港		比 律 賓		台 灣		美 國	
	發 信	着 信	發 信	着 信	發 信	着 信	發 信	着 信	發 信	着 信	發 信	着 信
1 9 6 7	104	34	104	34	—	—	—	—	—	—	—	—

資料：木浦 電信電話局

86. 郵便貯金 與 對替貯金受拂額

單位：千圓

年別 與 郵 遞 局 別	郵 便 貯 金			對 替 貯 金		
	預 入 額	支 拂 額	殘 額	預 入 額	支 拂 額	殘 額
1 9 6 5	37,190	32,869	4,621	15,916	18,436	△ 2,521
1 9 6 6	58,136	48,956	9,180	22,608	37,632	△17,024
1 9 6 7	79,950	68,748	11,202	44,853	66,760	△21,907
木浦郵遞局	56,810	47,881	8,929	32,852	61,827	△28,975
木浦山亭洞 郵 遞 局	9,378	8,980	398	1,204	1,714	△ 510
木浦昌平洞 郵 遞 局	11,477	9,944	1,533	10,292	2,692	7,600
木浦 陽洞 郵 遞 局	2,285	1,943	342	505	527	△ 22

資料：各郵遞局

XII 電 力

87. 發 電 量

單位：KW

年 別	個 所		出 力 (KW)						
	計	水 力	火 力	最 大		最 小		平 均	
				水 力	火 力	水 力	火 力	水 力	火 力
1 9 6 7	1	—	1	—	6,250	—	—	—	—

資料：木浦內燃發電所

88. 電 氣 架 設 狀 況

年 別	總 家 口 數	需 用 家 數			需 用 電 力 (KW)	
		計	電 灯	動 力	動 力	電 灯
1 9 6 3	25,666	12,751	12,325	426	7,515	61,333
1 9 6 4	26,035	13,118	12,769	349	7,679	65,133
1 9 6 5	26,699	13,738	13,366	372	8,158	68,284
1 9 6 6	28,309	14,116	13,731	385	8,598	72,421
1 9 6 7	28,846	15,635	15,233	402	8,651	78,276

資料：韓國電力會社木浦營業所

89. 用 度 別 電 力 需 要 狀 況

單位：KW

年 別	計		一 般 家 庭 用		農 事 用		產 業 用	
	使 用 量	料 金	使 用 量	料 金	使 用 量	料 金	使 用 量	料 金
1 9 6 3	10,282,718	49,452,466.89	2,920,696	20,945,653.65	—	—	7,362,022	28,506,813.24
1 9 6 4	11,589,958	60,708,072.11	3,656,357	27,478,153.82	—	—	7,933,601	33,229,918.29
1 9 6 5	13,423,217	89,305,281.36	4,483,195	41,906,669.91	—	—	8,940,022	47,393,611.45
1 9 6 6	15,796,647	117,099,513.92	5,089,506	54,285,287.29	—	—	10,707,141	62,814,226.63
1 9 6 7	16,550,254	129,383,966.77	5,295,490	62,553,536.29	—	—	11,254,764	66,830,430.48

資料：韓國電力會社木浦營業所

X III 商 業

90. 商工會議所運營狀況

年 別	任 員 數	議 員 數	特 別 議 員 數	職 員 數	當 年 豫 算
1963	9	12	2	6	955,130
1964	9	12	2	6	1,281,250
1965	9	12	2	6	1,771,430
1966	9	12	2	7	2,290,150
1967	11	21	4	7	3,150,980

資料：木浦商工會議所

91. 市 場 分 布 狀 況

年別及市場別	都 賣 市 場	常 設 市 場	隔 日 市 場	家 畜 市 場
1963	1	4	—	—
1964	1	4	—	—
1965	1	4	—	—
1966	1	4	—	—
1967	1	4	—	—
中央公設市場	—	1	—	—
中央食料品 公設市場	—	1	—	—
蓮洞公設市場	—	1	—	—
港洞公設市場	—	1	—	—
中央都賣市場	1	—	—	—

資料：產 業 課

X IV 金 融

92. 金融機關 吳 職員狀況

年 別	總 數				韓 國 銀 行				第 一 銀 行			
	個 所	職 員			個 所	職 員			個 所	職 員		
		計	男	女		計	男	女		計	男	女
1 9 6 7	7	229	164	65	1	47	27	20	1	27	21	6

年 別	韓 一 銀 行				朝 興 銀 行				中 小 企 業 銀 行			
	個 所	職 員			個 所	職 員			個 所	職 員		
		計	男	女		計	男	女		計	男	女
1 9 6 7	1	27	16	11	1	29	19	10	1	29	21	8

年 別	國 民 銀 行				農 協			
	個 所	職 員			個 所	職 員		
		計	男	女		計	男	女
1 9 6 7	1	20	15	5	1	50	45	5

資料：韓國銀行 木浦支店
 註：職員數中勞務職員은 除外되었음

93. 管内金融機關別資金別貸出金

單位：千圓

機 關 別	資 金 別	1 月	2 月	3 月	4 月	5 月
朝 興 銀 行	金融資金	246,050	256,363	263,689	277,778	296,852
	財政資金	—	—	—	—	—
	計	246,050	256,363	263,689	277,778	296,852
第 一 銀 行	金融資金	202,163	210,294	204,741	238,489	235,928
	財政資金	—	—	—	—	—
	計	202,163	210,294	204,741	238,489	235,928
韓 一 銀 行	金融資金	110,287	123,759	128,689	134,214	151,315
	財政資金	—	—	—	—	—
	計	110,287	123,759	128,689	134,214	151,315
國 民 銀 行	金融資金	47,475	47,072	47,493	56,009	65,501
	財政資金	25,519	31,289	37,853	41,990	42,341
	計	72,994	78,361	85,346	97,999	107,842
中小企業銀行	金融資金	132,352	132,835	131,207	141,922	143,613
	財政資金	43,153	42,903	44,500	43,310	41,590
	計	175,505	175,738	175,707	185,232	185,203
務安郡農業 協同組合	金融資金	532,187	533,247	529,016	637,491	607,265
	財政資金	258,806	259,404	262,039	314,224	330,876
	計	790,993	792,651	79,055	951,715	938,141

資料：韓國銀行 木浦支店

註：貸出金は 韓國銀行 木浦支店 管轄인 6個郡(務安・海南・珍島・靈岩・莞島・康津)分이 包含되어 있음

管內金融機關別資金別貸出金 (續)

6 月	7 月	8 月	9 月	10 月	11 月	12 月
304,204	310,031	343,841	383,975	390,662	408,018	412,342
—	—	—	—	—	—	—
304,204	310,031	343,841	383,975	390,662	408,018	412,342
236,955	289,444	303,094	311,108	285,316	315,182	313,700
—	—	—	—	—	—	—
236,955	289,444	303,094	311,108	285,316	315,182	313,700
162,076	172,378	178,359	185,003	197,052	196,626	205,197
—	—	—	—	—	—	—
162,076	172,378	178,359	185,003	197,052	196,626	205,197
66,476	71,448	73,524	75,854	78,954	78,534	77,579
41,658	42,635	47,070	48,700	54,419	55,553	56,940
108,134	114,083	120,594	124,554	133,373	134,087	134,519
148,959	145,386	149,138	153,752	158,363	162,850	181,644
41,127	41,077	40,807	47,527	48,757	48,707	38,454
190,036	186,463	189,945	201,279	207,120	211,557	220,098
582,649	563,826	552,096	553,433	607,861	606,648	607,694
320,363	320,082	320,774	331,782	334,531	338,721	311,543
903,012	883,908	872,870	895,215	942,392	945,369	919,237

94. 管内金融機關別預金 及 貸出金狀況

單位：千圓

年 月 末	預 金						
	總 額	當座預金	普通預金	通知預金	定期預金	貯蓄預金	其他預金
1963. 12	433,194	85,363	144,270	15,436	45,570	49,626	92,929
1964. 12	485,758	69,084	129,396	12,696	29,842	96,150	148,590
1965. 12	781,350	107,032	153,843	14,738	114,790	121,719	269,228
1966. 12	1,364,672	89,612	228,770	48,449	258,923	175,059	563,859
1967. 1	1,480,663	98,668	279,692	58,418	271,968	151,690	620,227
2	1,500,452	97,627	267,543	47,605	295,358	196,758	595,561
3	1,535,431	86,024	232,308	74,368	314,202	200,404	628,125
4	1,704,928	131,619	263,105	89,114	338,705	213,972	668,413
5	1,876,712	190,128	264,029	76,714	392,798	289,718	663,325
6	1,678,032	102,368	199,015	48,205	410,879	298,277	169,288
7	1,753,939	117,969	215,186	44,003	423,668	247,899	706,214
8	1,837,668	110,201	209,238	40,182	441,798	260,808	765,441
9	1,927,388	117,613	182,024	38,493	474,071	267,637	847,550
10	1,836,076	113,892	159,038	46,186	479,189	601,896	435,875
11	1,953,022	153,869	178,360	96,316	468,448	499,638	556,391
12	2,055,271	155,485	403,658	202,851	485,552	—	807,725

資料：韓國銀行 木浦支店

註：預金 及 貸出金은 韓國銀行 木浦支店 管轄인 6個郡 (務安, 海南, 珍島, 靈岩, 莞島, 康津) 分이 包含되어있음.

管内金融機關別預金 貸出金狀況 (續)

總 額	貸				出			
	製 造 業	農林水產業	礦 業	商 業	同 じ 業	建 設 業	其 他	
783,380	142,527	558,779	7,596	52,400	1,759	1,578	18,741	
866,822	124,778	603,561	10,463	55,811	7,575	1,412	63,222	
1,140,707	247,570	717,814	22,305	89,654	17,521	3,329	42,514	
1,547,675	468,441	747,796	26,261	189,109	46,983	1,676	67,409	
1,597,992	477,304	779,017	27,648	209,262	39,530	2,724	62,507	
1,637,166	508,223	777,253	26,571	216,582	38,986	3,060	66,491	
1,649,227	522,655	778,033	29,887	216,572	37,936	3,060	61,084	
1,885,619	590,191	939,175	35,519	215,244	38,637	3,630	63,301	
1,915,281	624,151	924,877	40,197	216,768	40,787	3,360	65,141	
1,904,287	626,316	892,612	37,731	231,650	41,935	8,957	65,086	
1,956,307	683,674	718,022	44,592	248,030	42,466	3,457	216,066	
2,008,703	728,764	857,367	43,566	265,107	43,655	3,442	66,802	
2,101,134	786,851	875,425	43,599	243,354	37,981	4,757	109,167	
2,155,915	780,695	921,395	45,800	250,248	39,763	3,212	114,802	
2,210,739	851,277	936,965	35,322	237,949	39,753	1,972	107,501	
2,205,093	854,214	908,212	51,564	218,220	41,271	1,807	129,805	

95. 어음支拂 및 不渡狀況

單位：千圓

年別 및 月別	交 換		不 渡	
	張 數	金 額	張 數	金 額
1 9 6 3	62,835	5,343,966	491	30,323
1 9 6 4	80,673	6,278,165	216	23,118
1 9 6 5	95,335	8,616,461	756	56,247
1 9 6 6	101,417	13,721,982	767	67,070
1 9 6 7	98,917	23,937,290	718	80,760
1	8,337	1,457,685	42	4,273
2	6,841	1,267,780	58	6,681
3	7,982	1,619,210	54	7,819
4	7,507	1,624,573	29	2,339
5	9,126	1,863,013	20	3,386
6	8,374	1,775,513	25	2,425
7	8,621	2,281,376	50	4,418
8	8,288	2,047,547	61	7,159
9	8,592	2,499,360	60	7,165
10	8,573	2,462,373	97	13,184
11	8,238	2,770,134	117	11,135
12	8,438	2,268,725	105	10,776

資料：韓國銀行木浦支店

96. 國民貯蓄實績

가. 貯蓄實績

年 別	目 標 額	實 績	比 率	備 考
1 9 6 3	7,289,989	3,453,138.00	74.8	
1 9 6 4	8,099,568	4,456,316.00	55.0	
1 9 6 5	11,515,140	70,993,325.00	95.0	
1 9 6 6	18,056,545	20,100,393.00	111.3	
1 9 6 7	22,042,000	18,480,019.90	83.8	

나. 種別貯蓄實績

年 別 及 貯蓄種別	組 合 數	組 合 員 數	月 貯 蓄 基 準 額	貯 蓄 目 標 額	貯 蓄 實 績	比 率
1 9 6 3	186	14,532	605,700	7,289,989	3,453,138.00	74.8
1 9 6 4	201	40,838	674,953	8,099,568	4,456,316.00	55.0
1 9 6 5	202	49,287	959,595	11,515,140	70,993,325.00	95.0
1 9 6 6	201	49,236	1,504,670	18,056,545	20,100,393.00	111.3
1 9 6 7	220	54,125	2,312,000	22,042,000	18,480,019.90	83.8
公 務 員	56	2,641	745,000	6,998,000	6,734,258.30	96.2
國 營 企 業	13	379	272,000	1,005,000	1,274,435.00	126.8
私 企 業	92	2,343	500,000	6,532,000	5,190,917.70	79.5
大 學 生	2	803	5,000	41,000	41,695.30	111.7
高 等 學 生	9	9,024	100,000	2,085,000	132,166.90	6.3
中 學 生	10	8,920	250,000	2,043,000	1,087,294.00	53.2
國 民 學 生	13	21,139	400,000	2,565,000	3,873,715.70	151.0
洞	25	8,876	40,000	773,000	145,537.00	18.2

資料：會計課

X V 財 政

97. 地方稅課徵狀況

年 別	總 額			道
	賦 課	徵 收	徵 收 率	
1 9 6 3	32,352,318	29,567,328	91.4	12,393,351
1 9 6 4	37,814,832	35,681,552	94.4	15,336,355
1 9 6 5	50,516,979	48,532,462	96.1	21,533,771
1 9 6 6	76,189,517	72,958,401	95.8	34,199,568
1 9 6 7	51,106,367	47,551,369	93.0	21,651,596

資料：稅務課

98. 租稅負擔狀況

年 別	年 末 現 在		總 額	國		
	家 口	人 口		計	直接稅	間接稅
1 9 6 7	28,846	166,277	1,095,435,094	1,044,328,727

資料：稅務課 木浦稅務署

99. 一般會計歲入歲出決算狀況

가. 歲 入

單位：千圓

年 別	總 額	地 方 稅		財 產 收 入		使 用 料 與 手 數 料		移 越 金		地 方 交 付 稅	
		決 算 額	構 成 比	決 算 額	構 成 比	決 算 額	構 成 比	決 算 額	構 成 比	決 算 額	構 成 比
1 9 6 3	87,049	18,257	20.97	3,401	3.90	4,149	4.76	1,815	2.08	20,619	23.68
1 9 6 4	95,661	21,247	22.21	10,370	10.84	4,500	4.70	6,520	6.81	25,408	26.56
1 9 6 5	112,293	27,846	24.81	12,506	11.13	6,531	5.81	3,998	3.56	35,460	31.58
1 9 6 6	165,244	40,237	24.35	9,922	6.00	7,283	4.40	2,717	1.64	87,601	53.01
1 9 6 7	290,570	27,548	9.48	73,591	25.33	9,033	3.11	5,974	2.06	121,800	41.91

資料：企劃室

地方稅課徵狀況(續)

稅		市		
徵收	徵收率	賦課	徵收	徵收率
11,492,764	92.7	19,958,967	18,074,564	90.6
14,434,477	94.1	22,478,447	21,247,075	94.5
20,686,812	96.1	28,983,208	27,845,650	96.1
32,721,166	95.7	41,989,949	40,237,235	95.8
20,003,235	92.4	29,454,771	27,548,134	93.5

租稅負擔狀況(續)

稅 其他	地方稅			平均負擔額	
	計	道稅	市郡稅	家口當	人口當
...	51,106,367	21,651,596	29,454,771	37,975	6,588

一般會計歲入歲出決算狀況(續)

補助金		寄附金		過年度收入		地方債		雜收入		其他	
決算額	構成比	決算額	構成比	決算額	構成比	決算額	構成比	決算額	構成比	決算額	構成比
25,890	29.74	—	—	381	0.44	9,702	1,120	1,940	2.21	895	1.02
14,634	15.30	—	—	609	0.64	—	—	1,270	1.32	11,103	11.62
23,128	20.60	—	—	961	0.85	—	—	1,467	1.31	396	0.35
14,509	8.78	—	—	1,254	0.76	—	—	1,525	0.92	196	0.14
37,032	12.74	54	0.02	1,194	0.41	—	—	11,246	3.87	3,098	1.07

4. 歲 出

年 別	總決算額	一 般 行 政									
		計		議 會 選 舉 費		行 政 費		財 政 費		財 產 費	
		決 算 額	構 成 比	決 算 額	構 成 比	決 算 額	構 成 比	決 算 額	構 成 比	決 算 額	構 成 比
1 9 6 3	80,529	21,526	22.73	—	—	17,802	22.11	1,107	1.37	1,535	1.91
1 9 6 4	91,664	26,675	29.10	—	—	20,690	22.57	2,165	2.36	2,682	2.93
1 9 6 5	109,576	37,167	33.93	—	—	26,212	23.93	3,043	2.78	5,601	5.11
1 9 6 6	159,270	56,172	35.27	—	—	39,152	24.58	4,043	2.54	8,913	5.60
1 9 6 7	290,518	78,011	26.85	—	—	51,488	17.70	4,984	1.73	15,420	5.31

年 別	經 濟 費										社	
	商 工 費		水 產 費		農 村 振 興 費		農 村 改 良 費		林 業 費		計	
	決 算 額	構 成 比	決 算 額	構 成 比	決 算 額	構 成 比	決 算 額	構 成 比	決 算 額	構 成 比	決 算 額	構 成 比
1 9 6 3	20,192	25.07	31	0.04	383	0.48	—	—	112	0.14	14,560	18.09
1 9 6 4	17,458	19.05	68	0.07	587	0.64	5	0.01	681	0.74	19,678	21.47
1 9 6 5	8,507	7.77	157	0.14	1,351	1.23	7	0.01	893	0.81	26,051	23.78
1 9 6 6	1,884	1.18	192	0.12	1,573	0.99	2	0	1,059	0.66	31,401	19.71
1 9 6 7	5,491	1.89	468	0.16	2,262	0.78	47	0.02	499	0.17	43,770	15.07

109. 特別會計歲入歲出決算狀況

單位：千圓

年 別	總 計			上 水 道 事 業			住 宅			貸
	歲 入 額	歲 出 額	比 率	歲 入 額	歲 出 額	比 率	歲 入 額	歲 出 額	比 率	
1 9 6 3	81,978	75,864	92.54	69,244	63,745	92.06	6,256	6,213	99.31	32
1 9 6 4	82,576	82,219	99.51	68,678	68,479	99.76	11,319	11,176	98.85	14
1 9 6 5	59,252	59,176	99.87	50,743	50,739	99.90	6,510	6,510	100	155
1 9 6 6	91,035	88,970	97.73	81,373	81,373	100	7,017	5,934	84.57	347
1 9 6 7	105,581	105,070	99.54	94,886	94,857	99.97	7,944	7,941	98.70	294

資料：企 劃 室

歲 出 (續)

費		公 益 事 業 費						產 業					
公 報 費		計		建 設 費		消 防 費		計		農 業 費		畜 產 費	
決算額	構成比	決算額	構成比	決算額	構成比	決算額	構成比	決算額	構成比	決算額	構成比	決算額	構成比
1,082	1.34	20,153	25.02	20,153	25.02	—	—	21,292	26.44	99	0.12	475	0.59
1,138	1.24	22,006	24.01	20,421	22.28	1,585	1.73	21,354	23.30	309	0.34	2,246	2.45
2,311	2.11	23,510	21.47	21,325	19.48	2,185	1.99	12,728	11.62	477	0.44	1,336	1.22
4,054	2.55	41,774	26.23	38,996	24.48	2,778	1.75	5,955	3.74	726	0.46	519	0.33
6,118	2.11	120,323	41.42	116,981	40.27	3,342	1.15	10,231	3.52	930	0.32	534	0.18

會 福 社 費				其 他									
社會事業費		保 健 費		計		轉 出 金		地 方 債		豫 備 費		其 他	
決算額	構成比	決算額	構成比	決算額	構成比	決算額	構成比	決算額	構成比	決算額	構成比	決算額	構成比
5,190	6.44	9,370	11.65	2,998	3.72	2,618	3.25	380	0.47	—	—	—	—
6,698	7.31	12,980	14.16	1,951	2.12	801	0.87	1,150	1.25	—	—	—	—
9,244	8.44	16,807	15.34	10,120	9.20	6,352	5.71	3,768	3.49	—	—	—	—
11,978	7.51	19,423	12.20	23,968	15.05	15,600	9.80	8,368	5.25	—	—	—	—
19,944	6.79	23,826	8.28	38,183	13.14	35,348	12.16	2,835	0.98	—	—	—	—

特別會計歲入歲出決算狀況 (續)

興 糧 穀		洞 開 發 事 業			渡 船			示 範 農 村 開 發			消 防		
歲 出 決算額	比 率	歲 入 決算額	歲 出 決算額	比 率	歲 入 決算額	歲 出 決算額	比 率	歲 入 決算額	歲 出 決算額	比 率	歲 入 決算額	歲 出 決算額	比 率
24	75.00	349	349	100	4,944	4,480	90.6	—	—	—	1,153	1,053	91.33
11	71.65	722	720	99.72	1,723	1,713	99.4	120	120	100	—	—	—
115	74.19	633	601	94.94	1,091	1,091	100	120	120	100	—	—	—
312	89.92	357	30	8.40	1,821	1,201	65.95	120	120	100	—	—	—
286	97.28	351	200	56.98	1,866	1,566	83.01	240	240	100	—	—	—

101. 市教育費特別會計歲入歲出決算狀況

歲 入				歲 出			
年別 稅目別	豫 算 額	決 算 額	比 率	年別 稅目別	豫 算 額	決 算 額	比 率
1 9 6 3	42,117,100	42,040,750	99.8	1 9 6 3	42,117,100	41,392,509	98.2
1 9 6 4	46,625,450	46,496,531	99.7	1 9 6 4	46,625,450	44,876,205	96.2
1 9 6 5	64,169,300	60,872,636	94.9	1 9 6 5	64,169,300	60,450,114	94.2
1 9 6 6	87,704,500	86,417,128	98.5	1 9 6 6	87,704,600	83,846,403	95.6
1 9 6 7	126,791,800	126,797,140	100	1 9 6 7	126,791,800	119,203,795	94.0
財 產 收 入	1,070,500	1,070,596	100	教 育 行 政 費	4,089,200	188,013	46.0
義 務 教 育 財 政 交 付 金	122,490,000	122,489,990	100	學 校 運 營 費	80,871,700	1,662,344	4.6
補 助 金	25,400	25,300	99.6	教 育 諸 事 業 費	873,600	89,845	102.8
過 年 度 收 入	3,400	3,240	95.3	文 化 體 育 事 業 費	540,100	100	0.02
轉 入 金	540,000	540,000	100	施 設 事 業 費	39,137,400	5,638,479	14.4
雜 收 入	91,400	97,289	106	財 產 費	685,800	5,204	0.7
移 越 金	2,571,000	2,570,725	100	補 助 金	552,800	—	0
				諸 支 出 金	27,500	320	1.2
				豫 備 費	3,700	3,700	100

資料：木浦市教育廳

XVI 公務員

102. 市內機關數 及 公務員總數

年別 及 機關別	總 數			別定職	3 級		4 級		5 級		技能職	雇備職	其 他 職 員
	計	男	女		甲	乙	甲	乙	甲	乙			
1 9 6 7	3,767	3,381	386	883	18	67	224	225	328	708	750	302	262
木 浦 市	481	444	37	25	1	15	42	43	51	95	28	31	150
光州地方檢察廳	26	25	1	4	—	1	3	6	3	3	1	2	3
光州地方法院	50	47	3	6	—	1	7	3	11	3	3	3	13
木 浦 警 察 署	367	367	—	—	—	1	5	13	44	299	5	—	—
木 浦 消 防 署	33	33	—	—	—	—	1	1	3	13	14	1	—
木 浦 矯 導 所	118	114	4	—	2	1	5	4	17	73	7	3	6
作物試驗場木浦支場	23	22	1	—	1	1	3	3	—	1	3	—	11
國立木浦檢疫所	3	3	—	—	1	—	—	—	—	1	—	1	—
法務部麗水出入國管理事務所木浦出張所	3	2	1	—	—	—	1	—	—	1	—	1	—
木 浦 郵 遞 局	105	101	4	—	1	2	2	7	10	24	28	22	9
海洋警察隊木浦基地隊	15	15	—	—	—	—	1	1	1	11	—	1	—
木 浦 地 方 海 難 審 判 委 員 會	12	11	1	3	—	—	—	—	—	—	—	—	—
木 浦 築 港 事 務 所	36	33	3	—	—	1	2	—	—	3	8	6	16
調達廳木浦事務所	12	11	1	—	1	—	3	2	2	1	3	—	—
中央水產檢查所木浦支所	10	10	—	—	—	1	1	3	3	1	—	—	1
木 浦 專 賣 支 廳	224	222	2	—	1	3	11	8	15	8	96	79	3
國立水產振興院南海區試驗所	21	21	—	—	1	—	3	1	6	3	1	6	—
木 浦 放 送 局	22	19	3	—	—	1	4	2	3	4	1	3	4
木 浦 稅 務 署	103	100	3	—	1	4	14	19	20	23	5	2	15
木 浦 稅 關	38	36	2	—	1	3	2	2	7	12	11	—	—
木 浦 測 候 所	16	15	1	—	1	2	3	2	6	1	1	—	—
木 浦 專 賣 署	49	49	—	—	—	1	—	1	2	—	29	16	—

資料：該當機關

市內機關數 及 公務員總數 (續)

年別 及 機關別	總 數			別定職	3 級		4 級		5 級		技能職	雇備職	其 他 職 員
	計	男	女		甲	乙	甲	乙	甲	乙			
木 浦 驛	65	62	3	—	1	2	9	1	16	5	19	10	2
木浦電信電話局	269	162	107	—	1	4	6	10	30	29	189	—	—
山亭洞 郵遞局	4	4	—	—	—	—	1	—	1	1	—	—	1
昌平洞 郵遞局	5	5	—	—	—	—	1	—	1	3	—	—	—
陽洞 郵遞局	4	4	—	—	—	—	1	—	2	1	—	—	—
木浦無線電信局	97	93	4	—	1	3	8	11	15	25	34	—	—
接護廳 木浦支廳	30	25	5	—	1	—	3	6	6	3	3	6	2
木浦地方海運局	84	80	4	—	1	3	7	4	3	2	42	3	19
農產物檢查所木浦支所	20	20	—	—	—	1	4	4	4	4	3	—	—
木浦市 教育廳	25	22	3	4	—	—	1	2	—	8	—	10	—
務安教育廳	18	18	—	6	—	—	1	3	—	4	—	1	3
木浦市選舉管理委員會	3	3	—	—	—	—	1	—	1	—	—	—	1
務安郡選舉管理委員會	3	3	—	—	—	—	1	—	1	—	—	—	1
東木浦驛	4	4	—	—	—	—	—	—	—	—	4	—	—
順天客貨車事務所 木浦分所	36	36	—	—	—	—	2	—	—	—	26	8	—
木浦汽關車事務所	179	179	—	—	—	1	11	9	2	5	135	16	—
" 保線事務所	41	40	1	—	—	1	4	1	3	3	20	9	—
" 電氣分所	15	9	6	—	—	—	1	—	—	—	14	—	—
" 建築分所	6	6	—	—	—	—	1	—	—	—	3	2	—
" 水道駐在員	3	3	—	—	—	—	—	—	—	—	3	—	—
各 國 民 學 校	476	324	152	461	—	—	—	—	—	—	—	15	—
各 中 高 等 學 校	361	332	29	309	—	4	7	—	2	4	—	35	—
初 級 大 學 校	87	86	1	65	—	2	4	1	3	1	7	4	—
務安郡廳	165	161	4	—	1	7	34	50	33	31	4	5	—

103. 木浦市公務員定員

1968. 6. 30

年別 級類別	總數	本廳			事業所			洞一般職 公務員
		計	國家公務員	地方公務員	計	國家公務員	地方公務員	
1967	328	198	5	193	68	13	55	62
2級乙	1	1	1	—	—	—	—	—
3級甲	1	—	—	—	1	—	1	—
3級乙	21	12	—	12	9	1	8	—
4級甲	43	36	1	35	7	5	2	—
4級乙	54	29	2	27	12	5	7	13
5級甲	63	36	1	35	7	1	6	20
5級乙	80	45	—	45	6	1	5	29
技能職	34	16	—	16	18	—	18	—
雇傭員	31	23	—	23	8	—	8	—

資料：總務課

104. 洞職員定員

1968. 6. 30

年別	總數	別定職(洞長)	一般職			洞使喚
			4級乙類	5級甲類	5級乙類	
1967	112	25	13	20	29	25

資料：總務課

105. 糧穀管理特別會計公務員數

年別	總數			國費	地方費
	計	男	女		
1967	4	4	—	4	—

資料：產業課

106. 國民學校教職員數

68. 3. 1

年別學校別	總數			校長	校監	正教師	準教師	養護教師	講師
	計	男	女						
1 9 6 8	461	309	152	14	14	426	1	6	—
教大附屬國民學校	16	14	2	1	1	14	—	—	—
北橋國民學校	52	36	16	1	1	49	—	1	—
山亭國民學校	58	35	23	1	1	54	1	1	—
西部國民學校	49	29	20	1	1	46	—	1	—
中央國民學校	65	45	20	1	1	62	—	1	—
儒達國民學校	55	38	17	1	1	52	—	1	—
達成國民學校	27	17	10	1	1	25	—	—	—
東國民學校	26	15	11	1	1	24	—	—	—
二老國民學校	27	17	10	1	1	25	—	—	—
忠武國民學校	7	6	1	1	1	5	—	—	—
訥島國民學校	4	4	—	1	1	2	—	—	—
達里國民學校	8	8	—	1	1	6	—	—	—
南國民學校	40	28	12	1	1	37	—	1	—
西山國民學校	27	19	8	1	1	25	—	—	—

資料：木浦市教育廳

X VII 教 育

107. 各 級 學 校 一 覽

年 別	學 校 總 數				國 民 學 校		
	計	國 立	公 立	私 立	計	國 立	公 立
1967	43	3	22	18	13	1	12
1968	44	3	23	18	14	1	13

年 別	中 學 校			人 門 高 等 學 校			實 業 高 校				教 育 大 學		
	計	公 立	私 立	計	公 立	私 立	計	國 立	公 立	私 立	計	國 立	私 立
1967	11	5	6	7	3	4	4	—	2	2	1	1	—
1968	11	5	6	7	3	4	4	—	2	2	1	1	—

年 別	專 門 學 校			看 護 大 學			公 民 學 校			高 等 公 民 學 校		
	計	國 立	私 立	計	公 立	私 立	計	公 立	私 立	計	公 立	私 立
1967	1	1	—	1	—	1	—	—	—	—	—	—
1968	1	1	—	1	—	1	—	—	—	—	—	—

年 別	技 術 學 校			特 殊 學 校			幼 稚 園		
	計	公 立	私 立	計	公 立	私 立	計	公 立	私 立
1967	—	—	—	1	—	1	4	—	4
1968	—	—	—	1	—	1	4	—	4

108. 適 齡 兒 童 現 況

1948. 3. 1

年 別	適 齡 兒 童 數						
	總 數	當 初 兒 童 數		轉 入 兒 童 數		轉 出 兒 童 數	
		男	女	男	女	男	女
1 9 6 8	5,795	2,862	2,733	216	220	119	117

年 別	適 齡 兒 童 收 容 狀 況											
	總 數	入 學 兒 童 數						就 學 率	就 學 猶 豫 不 就 學 兒 童 數			
		計	國 立		公 立		私 立		計	男	女	
		男	女	男	女	男	女					
1 9 6 8	5,795	5,319	120	120	2,634	2,445	—	—	91.8

年 別	未 就 學 兒 童 收 容 狀 況								就 學 兒 童 數	
	就 學 猶 豫 不 就 學 兒 童 數	入 學 兒 童 數						再 次 猶 豫 不 就 學 兒 童 數	兒 童 數	就 學 率
		計	國 立		公 立		私 立			
		男	女	男	女	男	女			
1 9 6 8	5,319	91.8

資料：市 民 課

109. 國民學校狀況

1968. 3. 1

年別及學校別	學校數		學級數	教員數			在學生			教室		
	公立	國立		計	男	女	計	男	女	計	正規	板
1 9 6 5	12	1	353	379	255	124	25,337	13,282	12,055	302	302	—
1 9 6 6	12	1	375	396	261	135	27,243	14,343	12,900	304	301	3
1 9 6 7	12	1	409	434	291	143	28,967	15,293	13,674	328	323	5
1 9 6 8	13	1	430	461	309	152	29,164	15,359	13,805	373	370	3
教大附屬國民學校	—	1	12	16	14	2	669	394	275	17	17	—
北橋國民學校	1	—	49	52	36	16	3,475	1,850	1,625	38	38	—
山亭國民學校	1	—	55	58	35	23	4,064	2,164	1,900	49	49	—
西部國民學校	1	—	47	49	29	20	3,110	1,651	1,459	40	40	—
中央國民學校	1	—	63	65	45	20	4,823	2,507	2,316	48	48	—
儒達國民學校	1	—	52	55	38	17	3,777	1,949	1,828	51	51	—
東國民學校	1	—	24	26	15	11	1,632	882	790	18	18	—
二老國民學校	1	—	24	27	17	10	1,639	881	758	24	24	—
忠武國民學校	1	—	6	7	6	1	178	99	79	6	6	—
訥島國民學校	1	—	4	4	4	—	129	70	59	3	3	—
達里國民學校	1	—	7	8	8	—	258	134	124	6	6	—
南國民學校	1	—	37	40	28	12	2,274	1,181	1,093	31	28	3
達成國民學校	1	—	25	27	17	10	1,579	841	738	19	19	—
西山國民學校	1	—	25	27	19	8	1,557	796	761	23	23	—

資料：木浦市教育廳 教大附屬國民學校

110. 中 學 校 狀 況

1968. 4. 1

年別及學校別	學 校 數			學級數	教員數	在 學 生 數			教 室		卒 業 者 數		
	國	公	私			計	男	女	定規	假	計	男	女
1 9 6 7	—	5	6	161	245	11,321	7,475	3,846	184	8	2,938	1,998	940
1 9 6 8	—	5	6	178	259	12,080	7,812	4,268	186	9	3,300	2,121	1,179
木 浦 中 學 校	—	1	—	21	34	1,477	1,477	—	21	4	442	442	—
第 一 中 學 校	—	1	—	16	28	1,287	1,287	—	16	—	364	364	—
儒 達 中 學 校	—	1	—	18	32	1,460	1,460	—	24	—	418	418	—
木 浦 女 子 中 學 校	—	1	—	21	32	1,486	—	1,486	22	3	466	—	466
中 央 女 子 中 學 校	—	1	—	11	16	672	—	672	9	—	170	—	170
東 光 中 學 校	—	—	1	12	19	848	615	233	12	—	187	187	—
德 仁 中 學 校	—	—	1	16	18	960	960	—	17	—	240	240	—
永 興 中 學 校	—	—	1	18	16	720	720	—	15	—	180	180	—
文 泰 中 學 校	—	—	1	17	21	1,293	1,293	—	20	—	290	290	—
貞 明 女 子 中 學 校	—	—	1	16	25	1,157	—	1,157	16	—	303	—	303
惠 仁 女 子 中 學 校	—	—	1	12	18	720	—	720	14	2	240	—	240

資料：市內各中學校

111. 人 文 高 等 學 校

1968. 4. 1

年別及學校別	學 校 數			學級數	教員數	在 學 生			教 室 數		卒 業 者		
	國立	公立	私立			計	男	女	定規	假	計	男	女
1 9 6 7	—	3	4	73	142	4,868	3,295	1,573	79	6	1,513	1,031	482
1 9 6 8	—	3	4	79	136	4,922	3,117	1,805	83	6	1,577	1,103	474
木 浦 高 等 學 校	—	1	—	18	37	1,281	1,281	—	19	6	392	392	—
木 浦 女 子 高 等 學 校	—	1	—	18	32	1,033	—	1,033	15	—	360	—	360
第 一 女 子 綜 合 高 等 學 校	—	1	—	8	7	466	—	466	8	—	—	—	—
文 泰 高 等 學 校	—	—	1	15	27	1,085	1,085	—	18	—	331	331	—
貞 明 女 子 高 等 學 校	—	—	1	5	11	298	—	298	5	—	111	—	111
東 光 高 等 學 校	—	—	1	9	18	529	521	8	12	—	263	260	3
永 興 高 等 學 校	—	—	1	6	4	230	230	—	6	—	120	120	—

資料：市內各高等學校

112. 實 業 高 等 學 校

1948. 4. 1

年 別 吳 學 校 別	學 校 數			學級數	教員數	在 學 生			教 室 數		卒 業 生		
	國立	公立	私立			計	男	女	正 規	假	計	男	女
1 9 6 7	—	2	2	90	118	3,367	2,631	736	67	—	1,016	741	275
1 9 6 8	—	2	2	60	122	3,447	2,728	719	69	—	1,044	779	265
商業高等學校	—	1	—	18	39	1,161	802	359	18	—	327	206	121
工業高等學校	—	1	—	21	52	1,026	1,026	—	24	—	292	292	—
德 仁 實 業 高 等 學 校	—	—	1	15	22	900	900	—	15	—	305	281	24
惠 仁 女 子 綜 合 高 等 學 校	—	—	1	6	9	360	—	360	12	—	120	—	120

113. 專 門 學 校 狀 況

1968. 4. 1

年 別 吳 學 校 別	學校數	學級數	教 員 數						教 室 數			在 籍 者 數		
			計	專 任		講 師		正 規	假	不 足	計	男	女	
				男	女	男	女							
1 9 6 6	1	8	38	38	—	—	—	13	—	—	347	347	—	
1 9 6 7	1	13	38	38	—	—	—	13	—	—	440	440	—	
1 9 6 8	1	14	38	38	—	—	—	13	—	—	494	494	—	
海 洋 高 等 專 門 學 校	1	14	38	38	—	—	—	13	—	—	494	494	—	

年 別 吳 學 校 別	卒 業 者 數			進 學 者 數			新 入 生 數			入 學 志 願 者 數		
	計	男	女	計	男	女	計	男	女	計	男	女
1 9 6 6	58	58	—	—	—	—	120	120	—	225	225	—
1 9 6 7	44	44	—	—	—	—	120	120	—	223	223	—
1 9 6 8	44	44	—	—	—	—	120	120	—	529	529	—
海 洋 高 等 專 門 學 校	44	44	—	—	—	—	120	120	—	529	529	—

資料：木浦海洋高等專門學校

114. 初 級 大 學 狀 況

1968. 4. 1

年別及大學別	學校數	教 職 員				定員數	學 生 現 員			卒 業 者			教室數
		計	助 教	教 授	講 師		計	男	女	計	男	女	
1 9 6 7	1	25	—	15	10	600	452	306	146	153	94	59	13
1 9 6 8	1	27	—	23	4	600	657	445	212	190	130	60	22
教育大學	1	27	—	23	4	600	657	445	212	190	130	60	22

資料：木浦教育大學

115. 看 護 學 校 狀 況

1948. 4. 1

年別及學校別	學校數	教 職 員				定員數	學 生 現 況			卒 業 者			教室數
		計	助 教	教 授	講 師		計	男	女	計	男	女	
1 9 6 7	1	6	—	1	5	75	25	—	25	—	—	—	2
1 9 6 8	1	8	3	2	3	75	50	—	50	—	—	—	2
성광여자 看護學校	1	8	3	2	3	75	50	—	50	—	—	—	2

資料：看護學校

1. 3年制大學입

註：2. 1967.3.1開校로 卒業者없음

116. 特 殊 學 校 狀 況

1948. 4. 1

年別及學校別	學 級 數	初 等 部								
		教員數	在學生	盲			聾			
				計	男	女	計	男	女	
1 9 6 7	6	8	57	57	26	31	—	—	—	
1 9 6 8	6	8	69	69	33	36	—	—	—	
盲 學 校	6	8	69	69	33	36	—	—	—	

年別及學校別	中 等 部								
	教員數	在學生	盲			聾			
			計	男	女	計	男	女	
1 9 6 7	—	—	—	—	—	—	—	—	—
1 9 6 8	—	—	—	—	—	—	—	—	—
盲 學 校	—	—	—	—	—	—	—	—	—

資料：木浦市教育廳

117. 幼 稚 園

1968. 4. 1

年別及園別	園 數	班 數	婦 母			園 兒 數		
			計	男	女	計	男	女
1 9 6 8	4	7	8	—	8	200	88	112
聖心幼稚園	1	2	2	—	2	45	15	30
聖母 "	1	2	2	—	2	60	33	27
新聖 "	1	1	2	—	2	40	20	20
中央 "	1	2	2	—	2	55	20	35

資料：木浦教育廳

118. 私 設 講 習 所 狀 況

1968. 4. 1

年 別	設 立 狀 況								運 員		
	總 計	洋 裁	編 物	手 編 物	英 數	打 字	書 寫	其 他	計	男	女
1 9 6 8	22	7	2	1	2	1	1	8	47	17	30

年 別	營 狀 況							收 入 狀 況		
	學 生 數			卒 業 者			學 科 數	收 入 狀 況		計
計	男	女	計	男	女	授 業 料		其 他 收 入		
1 9 6 8	879	309	570	1,981	1,034	947	12

資料：木浦市教育廳

XVIII 文 化

119. 公 演 場 狀 況

年 別 吳 劇 場 別	公 演 場 數			定 員	年 間 觀 覽 延 人 員			從 事 員 數			公 演 件 數	
	計	劇 場	映 畫 館		計	劇 場	映 畫 館	計	男	女	國 產	外 產
1963	7	7	—	5,498	1,267,701	1,267,701	—	69	65	4	562	148
1964	7	7	—	5,498	1,078,981	1,078,981	—	73	69	4	643	121
1965	7	7	—	5,498	1,004,947	1,004,947	—	74	69	5	539	107
1966	7	7	—	5,498	1,488,893	1,488,893	—	77	72	5	576	142
1967	7	7	—	5,716	1,325,142	1,325,142	—	84	70	14	576	91
中央劇場	1	1	—	1,216	214,183	214,183	—	10	9	2	9	65
南一劇場	1	1	—	824	252,382	252,382	—	13	13	2	72	10
湖南劇場	1	1	—	794	156,853	156,853	—	11	10	2	103	—
平和劇場	1	1	—	868	200,103	200,103	—	11	9	3	76	2
木浦劇場	1	1	—	996	306,489	306,489	—	11	10	2	71	8
市民劇場	1	1	—	530	90,977	90,977	—	9	9	2	117	6
願真劇場	1	1	—	488	104,155	104,155	—	11	10	1	128	—

資料：企 劃 室

120. 興行스포츠 및 遊技施設

年 別 吳 洞 別	스 포 츠 오 츠 및 遊 技 場									
	公 設 運 動 場				棋 院			撞 球 場		
	個	所	面 (坪)	積	個	所	定 員	個	所	台 數
1964		1		19,304		1	20		15	71
1965		1		19,304		3	60		13	57
1966		1		19,304		—	—		17	78
1967		1		19,304		—	—		17	72
龍塘洞		1		—		—	—		—	—
山亭洞一區		—		—		—	—		2	7
大成洞一區		—		—		—	—		1	5
南橋洞		—		—		—	—		3	11
湖南洞		—		—		—	—		2	10
竹洞		—		—		—	—		1	3
務安洞		—		—		—	—		5	22
榮海洞		—		—		—	—		2	10
儒達洞		—		19,304		—	—		1	4

資料：保 健 所

121. 有線放送施設狀況

年別 洞別	家 口 數	聽取家口數	比 率	總 數		官 設		私 設	
				엠투數	스피카數	엠투數	스피카數	엠투數	스피카數
1 9 6 3	25,666	2,328	9.1	11	2,328	1	50	10	2,278
1 9 6 4	26,035	3,465	13.3	12	3,461	1	50	11	3,411
1 9 6 5	26,699	3,237	12.1	6	3,237	4	430	2	2,807
1 9 6 6	28,309	4,215	14.9	10	4,215	6	975	4	3,240
1 9 6 7	28,846	3,442	11.9	45	3,442	23	1,179	22	2,263
龍 塘 洞	1,141	3	0.3	—	3	—	3	—	—
山亭洞 一區	2,629	683	26.0	—	683	—	314	—	369
" 二區	1,602	120	7.5	—	120	—	—	—	120
" 三區	1,557	144	9.2	2	144	2	85	—	59
大成洞 一區	1,237	40	3.2	—	40	—	—	—	40
" 二區	1,422	98	6.9	—	98	—	5	—	93
陽 洞	1,380	150	10.9	2	150	2	15	—	135
北 橋 洞	795	35	4.4	2	35	2	—	—	35
南 橋 洞	714	132	18.5	6	132	—	32	6	100
湖 南 洞	1,131	19	1.7	—	19	—	—	—	19
竹 洞	842	70	8.3	—	70	—	—	—	70
務 安 洞	635	54	8.5	—	54	—	—	—	54
東 明 洞	835	41	4.9	—	41	—	—	—	41
榮 海 洞	1,210	34	2.8	—	34	—	—	—	34
儒 達 洞	893	212	23.7	17	212	10	100	7	112
萬 戶 洞	1,330	44	3.3	—	44	—	6	—	38
西 山 洞	1,709	231	13.5	4	231	—	13	4	218
溫 錦 洞	1,054	143	13.6	—	143	—	—	—	143
竹橋洞 一區	1,239	166	13.4	3	166	3	—	—	166
" 二區	1,108	114	10.3	—	114	—	—	—	114
" 三區	1,363	140	10.3	—	140	—	—	—	140
" 四區	1,277	36	2.8	—	36	—	—	—	36
" 五區	355	27	7.6	1	27	—	—	1	27
二 老 洞	909	389	42.8	4	389	1	389	3	—
忠 武 洞	479	317	66.2	4	317	3	217	1	100

122. 라디오 및 텔레비普及狀況

年 別	總 數			라 디 오	테 레 비
	家 口 數	台 數	普 及 率		
1967	28,846	9,841	34.1	9,786	55

資料：公 報 室

123. 宗 教 團 體 狀 況

年別및宗教派別	教會및寺刹數	教 職 者			信 徒			
		計	男	女	計	男	女	
1967	51	102	60	42	33,899	12,782	21,117	
佛 教	計	12	24	15	9	14,680	5,032	9,648
	佛 教	11	23	15	8	4,391	1,462	2,929
	丹 佛 教	1	1	—	1	10,289	3,570	6,719
	心 仰 佛 教	—	—	—	—	—	—	—
	龍 華 教	—	—	—	—	—	—	—
基 督 教	計	39	78	45	33	19,219	7,750	11,469
	天 主 教	4	18	8	10	12,276	5,197	7,079
	大韓叫令教長老教	11	20	13	7	1,629	621	1,008
	基督教長老教	11	15	9	6	2,989	1,116	1,873
	聖 潔 教	4	11	5	6	650	210	440
	傳 道 教	1	3	2	1	795	304	491
其 他	浸 札 教	—	—	—	—	—	—	—
	監 理 教	1	1	1	—	35	10	25
	福 音 教	—	—	—	—	—	—	—
	여호외證人教	—	—	—	—	—	—	—
	安 息 教	1	1	1	—	166	51	115
其 他	6	9	6	3	679	241	438	

資料：木浦市教育廳

XIX 厚生

1968

124. 棄兒取扱數

年 別	取 扱 兒 童 數										
	總 數			0 歲		1~5歲		6 歲以上			
	計	男	女	男	女	男	女	男	女		
1 9 6 4	230	83	147	25	54	58	93	—	—		
1 9 6 5	106	42	64	4	12	37	44	1	8		
1 9 6 6	99	43	56	2	7	40	47	1	2		
1 9 6 7	103	42	61	20	35	22	26	—	—		

年 別	處 理 狀 況												
	總 數			入 養		嬰 育 兒 院 委 託		保 護 者 引 渡		其 他			
	計	男	女	男	女	男	女	男	女	男	女		
1 9 6 4	230	83	147
1 9 6 5	106	42	64
1 9 6 6	99	43	56	—	—	21	45	13	6	9	5		
1 9 6 7	103	42	61	4	5	22	45	16	11	—	—		

資料：社 會 課

125. 浮浪兒團束狀況

年 別	團束總數	善 導 內 容								備 考
		收 容	歸家引渡 緣故者引渡	一般施設 入 所	特殊施設 收 容	感化院 移 送	定着地 移 送	入養委託	其 他	
1 9 6 7	491	239	158	54	5	—	—	2	33	其他亡逃亡者留

資料：社 會 課

126. 孤兒委託 與 居宅救護狀況

年別區分	年中計劃	年中實績	比率	備	考
1997	353	478	135.4		
歸家措置	300	407	135.7		
居宅救護	6	6	100		
有料委託	19	31	163.2		
無料委託	10	2	20		
雇傭委託	6	8	133.3		
入養	10	18	180		
定着	—	3	—		
入隊	2	3	150		

資料：社會課

127. 淪落女性動態狀況

年 別	團束對象者數	團 束 狀 況					
		計	歸鄉措置	就業斡旋	職業輔導所入所	結 婚	其 他
1965	158	158	109	—	13	12	24
1966	125	125	97	2	3	7	16
1967	145	15	10	—	—	—	5

資料：社會課

128. 未 亡 人 實 態

年別 洞別	未 亡 人 種 別				未 亡 人 年				
	總 數	軍 人	軍 警	一 般	總 數	19歲以下	20~24	25~29	30~34
1 9 6 3	3,617	96	45	3,476	3,617	10	135	278	568
1 9 6 4	3,360	81	47	3,232	3,360	4	103	280	542
1 9 6 5	3,128	110	50	2,968	3,128	8	98	223	393
1 9 6 6	3,203	139	66	2,998	3,203	2	94	224	325
1 9 6 7	3,101	104	49	2,948	3,101	3	54	200	331
龍 塘 洞	129	4	2	123	129	—	—	5	24
山亭洞 一區	186	14	8	164	186	—	—	6	29
" 二區	128	2	—	126	128	—	3	8	16
" 三區	105	—	6	99	105	—	—	—	5
大成洞 一區	210	4	—	206	210	—	—	2	5
" 二區	255	1	2	252	255	—	19	46	34
陽 洞	219	2	1	216	219	—	1	6	10
北 橋 洞	109	—	—	109	109	—	2	3	5
南 橋 洞	47	—	2	45	47	—	—	2	5
湖 南 洞	127	2	2	123	127	—	2	2	5
竹 洞	79	4	1	74	79	—	1	12	18
務 安 洞	64	—	—	64	64	—	—	2	10
東 明 洞	99	—	—	99	99	—	2	3	9
榮 海 洞	79	—	1	78	79	—	—	—	—
儒 達 洞	38	3	5	30	38	—	2	5	9
萬 戶 洞	155	—	1	154	155	—	—	4	26
西 山 洞	105	3	4	98	105	—	3	18	23
温 錦 洞	126	5	2	119	126	—	8	23	19
竹橋洞 一區	25	—	—	25	25	—	—	7	6
" 二區	358	42	2	314	358	—	—	2	28
" 三區	219	6	6	207	219	3	9	28	21
" 四區	55	—	1	54	55	—	—	—	11
" 五區	48	—	—	48	48	—	—	—	—
二 老 洞	85	12	3	70	85	—	2	12	10
忠 武 洞	51	—	—	51	51	—	—	4	3

未 亡 人 實 態 (續)

年 別 洞 別	階 級 別				未 亡 人 教 育 程 度					
	35~39	40~44	45~49	50歲以上	總 數	不 就 學	國 文 解 得	國 卒	中 高 卒	大 卒
1 9 6 3	584	530	626	886	3,617	1,025	1,370	968	250	4
1 9 6 4	484	552	631	764	3,360	774	1,454	956	174	2
1 9 6 5	519	574	548	765	3,128	739	1,082	1,036	246	25
1 9 6 6	403	500	669	986	3,203	740	1,076	1,132	251	4
1 9 6 7	586	567	498	862	3,101	844	1,034	979	237	7
龍 塘 洞	22	33	27	18	129	23	38	61	6	1
山 亭 洞 一 區	27	34	38	52	186	44	69	52	21	—
" 二 區	21	28	25	27	128	40	69	16	3	—
" 三 區	11	18	25	46	105	15	42	35	13	—
大 成 洞 一 區	13	22	24	144	210	160	12	30	8	—
" 二 區	27	43	29	57	255	79	72	81	23	—
陽 洞	15	31	23	133	219	101	70	46	2	—
北 橋 洞	14	13	18	54	109	14	32	21	39	3
南 橋 洞	8	7	10	15	47	15	—	20	12	—
湖 南 洞	13	18	20	67	127	20	62	38	7	—
竹 洞	20	7	8	13	79	1	23	36	17	2
務 安 洞	8	8	12	24	64	6	21	32	4	1
東 明 洞	15	15	16	39	99	41	25	30	3	—
榮 海 洞	9	33	26	11	79	12	17	41	9	—
儒 達 洞	10	4	3	5	38	10	20	7	1	—
萬 戶 洞	31	23	47	24	155	47	34	46	28	—
西 山 洞	41	8	5	7	105	13	54	36	2	—
溫 錦 洞	20	13	43	—	126	13	77	36	—	—
竹 橋 洞 一 區	6	2	4	—	25	15	10	—	—	—
" 二 區	148	123	22	35	358	46	78	215	19	—
" 三 區	60	41	37	20	219	40	120	49	10	—
" 四 區	23	11	—	10	55	5	30	20	—	—
" 五 區	—	6	14	28	48	30	17	1	—	—
二 老 洞	17	19	15	10	85	30	17	29	9	—
忠 武 洞	7	7	7	23	51	24	25	1	1	—

迷 信 業 者 實 態 (續)

年 別 洞 別	手 相		骨 相		風 水		四 柱		讀 經	
	男	女	男	女	男	女	男	女	男	女
1963	3	—	—	—	2	—	16	—	14	—
1964	4	1	—	—	3	—	7	4	12	—
1965	4	1	—	—	2	—	9	—	9	—
1966	2	1	1	—	2	—	10	3	6	—
1967	3	2	1	—	2	—	8	4	8	—
龍 塘 洞	—	—	—	—	—	—	—	—	—	—
山亭洞一區	—	—	—	—	—	—	—	—	—	—
" 二區	—	—	—	—	—	—	—	—	—	—
" 三區	—	—	—	—	—	—	—	3	—	—
大成洞一區	2	—	—	—	—	—	—	—	—	—
" 二區	—	—	1	—	—	—	2	—	—	—
陽 洞	—	1	—	—	—	—	—	—	1	—
北 橋 洞	—	—	—	—	—	—	—	—	—	—
南 橋 洞	—	—	—	—	—	—	—	—	—	—
湖 南 洞	—	—	—	—	—	—	—	—	—	—
竹 洞	—	—	—	—	—	—	—	—	—	—
務 安 洞	—	—	—	—	—	—	—	—	—	—
東 明 洞	—	—	—	—	—	—	—	—	—	—
策 海 洞	—	—	—	—	—	—	—	—	—	—
儒 達 洞	—	—	—	—	—	—	—	—	—	—
萬 戶 洞	—	—	—	—	—	—	—	—	—	—
西 山 洞	—	1	—	—	—	—	—	1	2	—
溫 錦 洞	—	—	—	—	—	—	—	—	—	—
竹橋洞一區	—	—	—	—	—	—	—	—	—	—
" 二區	1	—	—	—	1	—	4	—	5	—
" 三區	—	—	—	—	—	—	2	—	—	—
" 四區	—	—	—	—	—	—	—	—	—	—
" 五區	—	—	—	—	—	—	—	—	—	—
二 老 洞	—	—	—	—	1	—	—	—	—	—
忠 武 洞	—	—	—	—	—	—	—	—	—	—

130. 零細民救護事業實績

單位：kg

(上半期)

年 別	政府 糧 穀		零 細 民 救 護 糧 穀							合 計	
	生活保護糧	勤勞救護零細民糧	地方誠米	外援糧穀(480:Ⅱ)	外援糧穀(480:Ⅲ)	隣保相助糧	勞賃撤穀	小 計	延人員	糧 穀	
1967	87,604	23,335	10,000	124,069	175,945	—	298,570	608,584	94,065	719,523	

(下半期)

年 別	政府 糧 穀		零 細 民 救 護 糧 穀							合 計	
	生活保護糧	勤勞救護零細民糧	地方誠米	外援糧穀(480:Ⅱ)	外援糧穀(480:Ⅲ)	隣保相助糧	勞賃撤穀	小 計	延人員	糧 穀	
1967	89,056	2,280	—	123,189	215,381	—	447,548	786,568	107,716	877,904	

資料：社 會 課

糧 穀：kg
單位：增產豫想量：石
面 積：町

131. 自助勤勞事業狀況

年 別	事業場數	就 勞 者		糧 穀 (%)	造 成 収 蒙 利 面 積			增 產 豫 想 量 (%)	農 地 分 配 計 劃					
		家 口	延 人 員		畝	田	計		零 細 民		其 他		計	
									世 帶 數	面 積	世 帶 數	面 積	世 帶 數	面 積 (ha)
1967	9	10,757	64,543	255	—	5	5	6	5	5	—	—	5	5

資料：社 會 課

132. 失業者公共事業場就業斡旋狀況

年 別	總 數 (延人員)			事			
	計	男	女	道 路 橋 梁		治 水 港 灣	
				男	女	男	女
1 9 6 3	30,430	21,087	9,343	4,120	1,727	2,578	612
1 9 6 4	32,943	22,983	9,960	5,216	1,925	3,121	783
1 9 6 5	33,397	23,193	10,204	1,213	525	350	132
1 9 6 6	33,916	23,492	10,424	1,323	315	280	232
1 9 6 7	43,070	33,746	9,324	110	31	143	19

年 別	業 種 別									
	都 市 土 木 住 宅		農 地 改 良		砂 防 造 林		墾 工 事		其 他	
	男	女	男	女	男	女	男	女	男	女
1 9 6 3	14,389	7,004	—	—	—	—	—	—	—	—
1 9 6 4	14,646	7,252	—	—	—	—	—	—	—	—
1 9 6 5	3,280	1,625	—	—	—	—	—	—	18,350	7,922
1 9 6 6	3,624	1,638	—	—	—	—	—	—	18,265	8,239
1 9 6 7	212	60	—	—	25	—	—	—	33,256	9,214

資料：職業安定所

133. 公共救護對象者數

年別及洞別	總數		生活保護對象					
	世帶	人口	計		65歲以上		14歲未滿	
			世帶	人員	世帶	人員	世帶	人員
1967	5,480	22,390	1,145	3,396	669	1,545	16	52
龍塘洞	308	1,075	54	201	35	126	1	7
山亭洞一區	440	1,905	114	311	83	197	1	1
" 二區	182	864	32	94	23	58	—	—
" 三區	262	808	39	93	27	62	—	—
大成洞一區	213	740	53	165	32	83	—	—
" 二區	310	1,058	64	140	40	58	1	4
陽洞	256	1,304	54	201	42	138	—	—
北橋洞	103	399	28	67	17	37	—	—
南橋洞	67	204	20	53	15	29	—	—
湖南洞	172	675	32	116	9	40	1	6
竹洞	153	659	24	102	3	7	—	—
務安洞	175	496	24	62	7	12	—	—
東明洞	170	742	30	104	17	37	3	16
榮海洞	154	797	29	102	17	44	—	—
儒達洞	167	642	26	104	13	34	—	—
萬戶洞	304	951	42	110	21	30	1	2
西山洞	392	1,735	75	239	25	46	—	—
溫錦洞	168	733	45	166	15	9	2	4
竹橋洞一區	261	1,076	54	169	32	70	—	—
" 二區	260	1,126	67	162	48	99	2	5
" 三區	288	1,314	66	163	30	43	3	5
" 四區	317	1,629	83	209	55	123	—	—
" 五區	149	190	24	80	12	23	—	—
二老洞	177	706	40	115	33	88	1	2
忠武洞	132	562	27	68	18	42	—	—

資料：社會課

公共救護對象者數(續)

年別與洞別	者		零 細 民							
	不 具 疾 病		計		都 市 零 細 民		都 市 農 家		3 反 未 滿	
	世 帶	人 員	世 帶	人 員	世 帶	人 員	世 帶	人 員	世 帶	人 員
1 9 6 7	461	1,799	4,334	18,994	4,334	18,994	—	—	—	—
龍 塘 洞	18	68	254	874	254	874	—	—	—	—
山亭洞一區	30	113	326	1,594	326	1,594	—	—	—	—
" 二區	9	36	150	770	150	770	—	—	—	—
" 三區	12	31	223	715	223	715	—	—	—	—
大成洞一區	21	82	160	575	160	575	—	—	—	—
" 二區	23	78	246	918	246	918	—	—	—	—
陽 洞	12	63	202	1,103	202	1,103	—	—	—	—
北 橋 洞	11	30	75	332	75	332	—	—	—	—
南 橋 洞	5	24	47	151	47	151	—	—	—	—
湖 南 洞	22	70	140	559	140	559	—	—	—	—
竹 洞	21	95	129	557	129	557	—	—	—	—
務 安 洞	17	50	151	434	151	434	—	—	—	—
東 明 洞	10	51	140	638	140	638	—	—	—	—
榮 海 洞	12	58	125	695	125	695	—	—	—	—
儒 達 洞	13	70	141	538	141	538	—	—	—	—
萬 戶 洞	20	78	262	841	262	841	—	—	—	—
西 山 洞	50	193	317	1,496	317	1,496	—	—	—	—
溫 錦 洞	28	143	123	567	123	567	—	—	—	—
竹橋洞一區	22	99	207	907	207	907	—	—	—	—
" 二區	17	58	193	964	193	964	—	—	—	—
" 三區	33	115	222	1,151	222	1,151	—	—	—	—
" 四區	28	86	234	1,420	234	1,420	—	—	—	—
" 五區	12	57	25	110	25	110	—	—	—	—
二 老 洞	6	25	137	591	137	591	—	—	—	—
忠 武 洞	9	26	105	494	105	494	—	—	—	—

134. 勞 動 爭 議 狀 況

年 別	處 理 狀 況			性 質 別		處 理 內 容					
	發 生	處 理	未 處 理	公 益	一 般	仲 裁	調 整	斡 旋	和 解	取 下	却 下
1963	6	5	1	—	6	1	1	1	2	—	—
1964	6	6	—	—	6	—	5	—	—	1	—
1965	4	3	1	—	4	—	1	—	2	—	—
1966	1	1	—	—	1	—	1	—	—	—	—
1967	5	4	1	—	5	—	1	—	4	—	—

年 別	要 求 條 件							參 加 人 員			備 考	
	賃 引	金 上	團 協	體 約	勤 勞 條 件 改 善	解 復	雇 職	其 他	計	男		女
1963	3	2	1	—	—	—	—	—	2,566	2,561	5	未處理 1件은67年12월에 和解로 終結
1964	3	3	—	—	—	—	—	—	466	464	2	
1965	3	1	—	—	—	—	—	—	859	859	—	未處理 1件은66年2월에 對象業體廢 鎖로終結
1966	1	—	—	—	—	—	—	—	166	166	—	
1967	5	—	—	—	—	—	—	—	261	261	—	

資料：職業安定所

135. 勞 動 組 合 運 營 狀 況

單位：千名

年 別 及 勞 動 組 合 名 稱	分 會 數	組 合 員 數			設 立 年 月 日	職 員 數			決 算 額
		計	男	女		計	男	女	
1967	117	4,795	4,352	443	—	27	27	—	3,255
運輸勞組	13	370	370	—	1962. 4. 3	2	2	—	248
埠頭勞組	77	1,613	1,608	5	1961.10.10	8	8	—	1,385
聯合勞組	9	899	797	102	1962.11.2.0	5	5	—	391
三橋勞組	2	586	363	223	1966. 5. 5	1	1	—	362
杏南社勞組	—	152	40	112	1963. 6. 1	1	1	—	68
海上勞組	5	910	910	—	1961.10. 6	7	7	—	514
專賣勞組	9	175	174	1	1963. 6.25	2	2	—	287
金屬勞組	2	90	90	—	1967. 6.25	1	1	—	—

資料：社 會 課

136. 職業安定所運營狀況

年 別	求 職 者 數			
	計	男	女	計
1 9 6 5	671	337	334	522
1 9 6 6	726	508	218	564
1 9 6 7	864	354	510	379

資料：職業安定所

137. 援護對象者現況

年 別	總 數	傷 疾 軍 警				遺	
		1 級	2 級	3 級	計	未 亡 人	子 女
1 9 6 7	597	1	15	138	154	118	77

資料：光州地方援護廳 木浦支廳

138. 援護對象者援護狀況

年 別	合 計	傷 疾 軍 警				戰	
		計	1 級	2 級	3 級	計	妻
1 9 6 7	10,648,668	2,424,158	134,400	1,190,400	1,099,358	8,195,710	2,212,900

資料：光州地方援護廳 木浦支廳

139. 援護對象者就業狀況

年 別	就 業 內 譯									
	就業者總計	政 府 官 署			國 營 企 業 體			地 方 官 署		
		遺 族	傷 疾	特 援	遺 族	傷 疾	特 援	遺 族	傷 疾	特 援
1 9 6 7	167	6	38	1	33	7	—	1	15	—

資料：光州地方援護廳 木浦支廳

(續)

求 人 者		就 職 幹 旋 者 數		
男	女	計	男	女
228	294	522	228	294
400	164	564	400	164
162	217	582	242	340

(續)

族			特 別 援 護 對 象 者					
父 母	其 他	計	4.19傷痍者	4.19遺族	越南歸順者	第一學徒 義勇	反共傷痍者	計
242	—	437	2	2	1	—	1	6

(續)

死 軍 警 遺 族								特別援護對象者
子	女	父	母	祖 父	祖 母	弟	妹	計
881,810	862,600	1,912,900	2,625,500	—	—	—	—	28,800

(續)

年 別	就 業 內 譯									解 雇 者 累 計			
	學 校			個 人 企 業 體			其 他			計	遺 族	傷 痍	特 援
	遺 族	傷 痍	特 援	遺 族	傷 痍	特 援	遺 族	傷 痍	特 援				
1 9 6 7	3	13	—	19	22	1	—	8	—	159	53	106	—

140. 遺子女就學狀況

年 別	總 數		戰死遺子女		傷疾軍醫子女		其 他	
	就 學	未 就 學	就 學	未 就 學	就 學	未 就 學	就 學	未 就 學
1 9 6 7	560	619	438	206	121	409	1	4

資料：光州地方援護廳 木浦支廳

141. 赤十字社會員數 與 會費募金實績

年 別	會 員 數			會 費		備 考
	計	既 會 員	新 規 加 入 數	賦 課 額	募 金 額	
1 9 6 6	16,355	1,030,700	1,030,700	
1 9 6 7	20,460	19,154	946	1,125,500	1,125,500	

資料：總 務 課

142. 赤十字社救護物資放出量

年 別	救 護 物 資 放 出 量											
	寢 具	廣 木	白 米	衣 類	精 麥	小 麥 粉	통조림	食 器 類	고무신	農 具 木 具	現 金	
	枚	米	kg	点	kg	袋	통	個	足	点	元	
1 9 6 4	—	—	—	30	—	888	—	—	—	—	—	
1 9 6 5	39	95	190	113	—	—	—	133	—	—	—	
1 9 6 6	110	25	...	758	—	—	—	840	100	—	—	
1 9 6 7	5	20	50	35	—	—	—	35	—	—	500	

資料：社 會 課

X X 保 健

143. 醫 料 施 設 現 況

年 別 洞 別	總 數	病 醫 院					齒 科 病 醫 院		
		計	綜合病院	病 院	醫 院	限地醫院	計	齒 科	限地醫院
1963	75	42	—	4	38	—	8	7	1
1964	87	54	—	5	48	1	8	7	1
1965	90	54	—	5	49	—	11	10	1
1966	90	52	—	5	47	—	11	10	1
1967	86	49	—	5	44	—	10	9	1
龍 塘 洞	—	—	—	—	—	—	—	—	—
山亭洞一區	4	2	—	—	2	—	—	—	—
" 二區	5	2	—	1	1	—	—	—	—
" 三區	—	—	—	—	—	—	—	—	—
大成洞一區	1	1	—	—	1	—	—	—	—
" 二區	2	1	—	1	—	—	—	—	—
陽 洞	—	—	—	—	—	—	—	—	—
北 橋 洞	2	—	—	—	—	—	—	—	—
湖 南 洞	9	6	—	—	6	—	1	1	—
南 橋 洞	15	6	—	—	6	—	2	2	—
竹 洞	10	6	—	—	6	—	1	1	—
務 安 洞	15	10	—	1	9	—	4	4	—
東 明 洞	1	1	—	—	1	—	—	—	—
榮 海 洞	5	4	—	1	3	—	—	—	—
儒 達 洞	9	4	—	—	4	—	2	1	1
萬 戶 洞	5	3	—	1	2	—	—	—	—
西 山 洞	1	1	—	—	1	—	—	—	—
溫 錦 洞	—	—	—	—	—	—	—	—	—
竹橋洞一區	1	1	—	—	1	—	—	—	—
" 二區	1	1	—	—	1	—	—	—	—
" 三區	—	—	—	—	—	—	—	—	—
" 四區	—	—	—	—	—	—	—	—	—
" 五區	—	—	—	—	—	—	—	—	—
二 老 洞	—	—	—	—	—	—	—	—	—
忠 武 洞	—	—	—	—	—	—	—	—	—

資料：保 健 所

144. 醫療業者分布狀況

年別 洞別	總 數	醫 師	限地醫師	齒科醫師	限 地 齒科醫師	漢 醫 師	限地醫師	助 產 員
1 9 6 3	75	48	—	2	1	5	—	19
1 9 6 4	75	48	1	2	1	5	—	19
1 9 6 5	79	52	—	2	1	5	—	19
1 9 6 6	91	58	—	6	1	6	—	20
1 9 6 7	100	64	—	9	1	7	—	19
龍 塘 洞	—	—	—	—	—	—	—	—
山亭洞 一區	4	2	—	—	—	1	—	1
" 二區	7	4	—	—	—	—	—	3
" 三區	—	—	—	—	—	—	—	—
大成洞 一區	1	1	—	—	—	—	—	—
" 二區	6	5	—	—	—	—	—	1
陽 洞	—	—	—	—	—	—	—	—
北 橋 洞	2	—	—	—	—	—	—	2
湖 南 洞	11	9	—	1	—	—	—	1
南 橋 洞	15	6	—	2	—	2	—	5
竹 洞	10	6	—	1	—	2	—	1
務 安 洞	18	13	—	4	—	—	—	1
東 明 洞	1	1	—	—	—	—	—	—
榮 海 洞	6	5	—	—	—	1	—	—
儒 達 洞	9	4	—	1	1	—	—	3
萬 戶 洞	7	5	—	—	—	1	—	1
西 山 洞	1	1	—	—	—	—	—	—
溫 錦 洞	—	—	—	—	—	—	—	—
竹橋洞 一區	1	1	—	—	—	—	—	—
" 二區	1	1	—	—	—	—	—	—
" 三區	—	—	—	—	—	—	—	—
" 四區	—	—	—	—	—	—	—	—
" 五區	—	—	—	—	—	—	—	—
二 老 洞	—	—	—	—	—	—	—	—
忠 武 洞	—	—	—	—	—	—	—	—

資料：保 健 所

145. 專門醫標榜科目許可狀況

年別 洞別	總數	內科	外科	整形外科	小兒科	產婦人科	眼科	耳鼻喉 喉科	皮膚孔中 尿器科	精神病科	X線科	結核科
1963	48	3	24	—	4	6	2	2	2	—	2	3
1964	48	3	24	—	4	6	2	2	2	—	2	3
1965	52	4	27	—	4	6	2	2	2	—	2	3
1966	58	6	29	1	4	6	2	2	2	—	2	4
1967	63	7	31	1	5	6	3	3	2	—	2	4
山亭洞 一區	2	—	2	—	—	—	—	—	—	—	—	—
" 二區	4	1	2	—	—	1	—	—	—	—	—	—
大成洞 一區	1	—	1	—	—	—	—	—	—	—	—	—
" 二區	5	—	—	—	2	—	—	—	—	—	—	3
南橋洞	6	—	5	—	—	—	1	—	—	—	—	—
湖南洞	9	2	4	1	—	1	—	—	—	—	—	1
竹洞	6	—	1	—	1	—	1	1	1	—	1	—
務安洞	13	1	8	—	1	1	1	1	—	—	—	—
東明洞	1	1	—	—	—	—	—	—	—	—	1	—
榮海洞	4	1	1	—	1	—	—	—	—	—	—	—
儒達洞	4	—	1	—	—	2	—	—	1	—	—	—
萬戶洞	5	1	3	—	—	1	—	—	—	—	—	—
西山洞	1	—	1	—	—	—	—	—	—	—	—	—
竹橋洞 一區	1	—	1	—	—	—	—	—	—	—	—	—
" 二區	1	—	1	—	—	—	—	—	—	—	—	—

資料：保健所

146. 保 健 所 事 業 實 績

年 別	機 關 數	健 康 與 營 養 相 談 數							集 團	
		總 數	結 核	性 病	嬰 兒	幼 兒	妊 產 婦	其 他	總 數	結 核
1 9 6 4	1	10,563	3,397	7,166	—	—	—	—	7,390	2,011
1 9 6 5	1	11,136	4,766	6,370	—	—	—	—	8,095	1,638
1 9 6 6	1	8,302	2,913	5,389	—	—	—	—	8,132	2,880
1 9 6 7	1	7,290	3,592	3,698	—	—	—	—	9,075	5,367

年 別	檢 診 數			患 者 治 療 延 人 員							
	性 病	齒 科	其 他	總 數	結 核	性 病	小 兒 科	產 婦 人 科	齒 科	寄 生 虫 病	其 他
1 9 6 4	5,379	—	—	7,292	3,424	3,868	—	—	—	—	—
1 9 6 5	6,457	—	—	8,053	1,712	6,341	—	—	—	—	—
1 9 6 6	5,252	—	—	6,674	2,521	4,153	—	—	—	—	—
1 9 6 7	3,708	—	—	8,760	6,790	1,931	—	—	—	39	—

資料：保 健 所

157. 醫療品營業者數

年別及洞別	總 數	製 造 業 者				藥 局	藥 種 商			賣 藥 請 賣 業 者
		醫 藥 品	醫 療 用 具	衛 生 材 料	化 粧 品		貿 易	洋 藥	漢 藥	
1 9 6 3	102	4	—	—	—	38	—	22	33	5
1 9 6 4	117	5	—	—	—	49	—	24	32	7
1 9 6 5	121	5	—	—	—	51	—	22	32	7
1 9 6 6	125	4	—	—	—	64	—	19	30	5
1 9 6 7	125	4	—	—	—	65	—	21	30	5
龍 塘 洞	6	1	—	—	—	1	—	—	3	1
山亭洞一區	3	—	—	—	—	3	—	—	—	—
" 二區	3	—	—	—	—	2	—	—	1	—
" 三區	1	—	—	—	—	—	—	1	—	—
大成洞一區	2	—	—	—	—	—	—	1	1	—
" 二區	5	—	—	—	—	4	—	—	1	—
陽 洞	2	—	—	—	—	—	—	1	—	1
北 橋 洞	6	—	—	—	—	5	—	—	1	—
南 橋 洞	15	1	—	—	—	6	—	1	7	—
湖 南 洞	11	1	—	—	—	8	—	—	2	—
竹 洞	14	—	—	—	—	9	—	1	4	—
務 安 洞	11	—	—	—	—	5	—	2	4	—
東 明 洞	4	—	—	—	—	2	—	—	1	1
榮 海 洞	15	—	—	—	—	5	—	6	4	—
儒 達 洞	7	1	—	—	—	4	—	1	1	—
萬 戶 洞	6	—	—	—	—	4	—	2	—	—
西 山 洞	4	—	—	—	—	2	—	2	—	—
溫 錦 洞	1	—	—	—	—	—	—	1	—	—
竹橋洞一區	2	—	—	—	—	1	—	1	—	—
" 二區	3	—	—	—	—	3	—	—	—	—
" 三區	—	—	—	—	—	—	—	—	—	—
" 四區	1	—	—	—	—	1	—	—	—	—
" 五區	—	—	—	—	—	—	—	—	—	—
二 老 洞	1	—	—	—	—	—	—	1	—	—
忠 武 洞	2	—	—	—	—	—	—	—	—	2

148. 不正醫療業者團束者數

年 別	摘 發 狀 況									處 理 狀 況				
	總 數	無 許	免 者	免 許 者	標 榜 違 反 者	無 出 居 者	免 許 地 域 脫 離 者	其 他	總 數	告 發	廢 鎖	訓 戒	其 他	
1 9 6 7	8	2	—	6	1	—	4	8	1	—	6	1		

資料：保 健 所

149. 麻 藥 中 毒 者 數

年 別	新 規 登 錄			減 少						年 末 現 在 登 錄 者 數			月 末 現 在 中 毒 者 推 定 人 員	
	計	男	女	總 數			死 亡		轉 出		計	男		女
				計	男	女	男	女	男	女				
1 9 6 5	29	25	4	20	17	3	2	—	15	3	9	8	1	...
1 9 6 6	8	6	2	—	1	—	—	—	—	—	8	6	2	...
1 9 6 7	6	6	—	10	8	2	—	—	8	2	23	19	4	...

資料：保 健 所

150. 藥 事 監 視 狀 況

年別 及 洞別	監 視 施 行		監 視 狀 況							
	個所數	違反個所數	總 數	不良品	不正標示品	偽造誇大廣告	無許可	免 許 證 監 督	極 取 藥 者	其 他
1 9 6 7	602	64	83	29	1	—	2	10	2	39
龍 塘 洞	15	—	3	—	—	—	—	—	—	3
山亭洞 一區	20	—	5	—	—	—	—	—	—	5
" 二區	20	3	6	—	—	—	—	—	—	6
" 三區	17	—	—	—	—	—	—	—	—	—
大成洞 一區	25	2	—	—	—	—	—	—	—	—
" 二區	25	3	4	—	—	—	—	—	—	4
陽 洞	15	—	5	—	—	—	—	—	—	5
北 橋 洞	40	6	2	—	—	—	—	2	—	—
南 橋 洞	60	10	18	15	1	—	—	—	—	—
湖 南 洞	50	9	12	10	—	—	—	2	—	—
竹 洞	60	5	2	—	—	—	—	2	—	—
務 安 洞	30	3	—	—	—	—	—	—	—	—
東 明 洞	25	—	1	—	—	—	—	1	—	—
榮 海 洞	55	7	6	4	—	—	—	—	2	—
儒 達 洞	30	5	4	—	—	—	—	—	—	4
萬 戶 洞	32	6	3	—	—	—	—	1	—	2
西 山 洞	15	3	1	—	—	—	—	—	—	1
溫 錦 洞	12	1	—	—	—	—	—	—	—	—
竹橋洞 一區	15	—	2	—	—	—	—	—	—	2
" 二區	15	1	4	—	—	—	—	1	—	3
" 四區	15	—	1	—	—	—	—	1	—	—
二 老 洞	6	—	3	—	—	—	—	—	—	3
忠 武 洞	5	—	1	—	—	—	—	—	—	1

151. 理美容師 吳 調理師免許者數

年別吳洞別	理 髮 師						美 容 師			調 理 師		
	總 數			試 驗 合 格 者			計	指 導 卒 業 定 所 業 試 驗 合 格 者	計	男	女	
	計	男	女	計	男	女						
1 9 6 3	335	211	124	214	211	3	121	...	121
1 9 6 4	448	276	172	279	276	3	169	...	169
1 9 6 5	225	222	3	225	222	3	132	...	132	11	1	10
1 9 6 6	276	268	8	276	268	8	153	...	153	12	11	1
1 9 6 7	276	273	3	276	273	3	130	...	130	9	9	—
龍 塘 洞	19	19	—	19	19	—	2	...	2	—	—	—
山亭洞一區	28	28	—	28	28	—	10	...	10	—	—	—
" 二區	—	—	—	—	—	—	5	...	5	—	—	—
" 三區	11	11	—	11	11	—	2	...	2	—	—	—
大成洞一區	13	13	—	13	13	—	7	...	7	—	—	—
" 二區	10	10	—	10	10	—	1	...	1	—	—	—
陽 洞	16	16	—	16	16	—	3	...	3	—	—	—
北 橋 洞	12	12	—	12	12	—	4	...	4	—	—	—
南 橋 洞	13	13	—	13	13	—	10	...	10	2	2	—
湖 南 洞	24	24	—	24	24	—	13	...	13	—	—	—
竹 洞	17	17	—	17	17	—	14	...	14	1	1	—
務 安 洞	9	9	—	9	9	—	7	...	7	4	4	—
東 明 洞	5	5	—	5	5	—	2	...	2	—	—	—
榮 海 洞	21	21	—	21	21	—	10	...	10	2	2	—
儒 達 洞	9	8	1	9	8	1	14	...	14	—	—	—
萬 戶 洞	15	13	2	15	13	2	6	...	6	—	—	—
西 山 洞	14	14	—	14	14	—	3	...	3	—	—	—
溫 錦 洞	7	7	—	7	7	—	4	...	4	—	—	—
竹橋洞一區	10	10	—	10	10	—	2	...	2	—	—	—
" 二區	5	5	—	5	5	—	—	...	—	—	—	—
" 三區	8	8	—	8	8	—	9	...	9	—	—	—
" 四區	5	5	—	5	5	—	1	...	1	—	—	—
" 五區	—	—	—	—	—	—	—	...	—	—	—	—
二 老 洞	5	5	—	5	5	—	1	...	1	—	—	—
忠 武 洞	—	—	—	—	—	—	—	...	—	—	—	—

152. 環境衛生業所數

年 別 洞 別	宿						泊			
	總 數			立 棟			旅 館			
	個 所	室 數	定 員	個 所	室 數	定 員	個 所	室 數	定 員	
1965	102	1,202	2,404	2	54	108	21	362	724	
1966	112	1,292	2,584	2	54	108	24	401	802	
1967	136	1,599	3,198	2	54	108	27	442	884	
龍塘洞	—	—	—	—	—	—	—	—	—	
山亭洞一區	1	11	22	—	—	—	—	—	—	
" 二區	—	—	—	—	—	—	—	—	—	
" 三區	—	—	—	—	—	—	—	—	—	
大成洞一區	—	—	—	—	—	—	—	—	—	
" 二區	—	—	—	—	—	—	—	—	—	
陽洞	—	—	—	—	—	—	—	—	—	
北橋洞	—	—	—	—	—	—	—	—	—	
南橋洞	6	63	126	—	—	—	—	—	—	
湖南洞	29	354	708	—	—	—	7	106	212	
竹洞	15	205	410	—	—	—	7	117	234	
務安洞	39	394	788	—	—	—	4	74	148	
東明洞	4	42	84	—	—	—	—	—	—	
榮海洞	18	240	480	—	—	—	3	60	120	
儒達洞	4	75	150	2	54	108	1	13	26	
萬戶洞	16	167	334	—	—	—	2	33	66	
西山洞	1	20	40	—	—	—	1	20	40	
溫錦洞	—	—	—	—	—	—	—	—	—	
竹橋洞一區	1	9	18	—	—	—	1	9	18	
" 二區	—	—	—	—	—	—	—	—	—	
" 三區	—	—	—	—	—	—	—	—	—	
" 四區	1	9	18	—	—	—	—	—	—	
" 五區	1	10	20	—	—	—	1	10	20	
二老洞	—	—	—	—	—	—	—	—	—	
忠武洞	—	—	—	—	—	—	—	—	—	

153. 食 品 衛 生 業 所

年別 및 洞別	카바레	叫	料理店	韓式	中國式	日本式	洋式	綜合	酒店	水果店	茶房業	菓子製造業
1966	1	7	—	125	10	—	1	—	112	8	26	21
1967	1	4	—	128	10	—	1	—	110	4	28	25
龍塘洞	—	—	—	—	—	—	—	—	—	—	—	1
山亭洞 一區	—	—	—	1	—	—	—	—	5	—	—	2
" 二區	—	—	—	2	—	—	—	—	1	—	—	6
" 三區	—	—	—	—	—	—	—	—	—	—	—	2
大成洞 一區	—	—	—	1	—	—	—	—	—	—	—	—
" 二區	—	—	—	3	—	—	—	—	—	—	—	—
陽洞	—	—	—	3	—	—	—	—	2	—	—	—
北橋洞	—	—	—	3	—	—	—	—	2	—	—	—
南橋洞	—	—	—	13	1	—	—	—	21	1	2	1
湖南洞	—	—	—	15	—	—	—	—	17	1	4	5
竹洞	—	—	—	8	1	—	—	—	15	—	5	1
務安洞	1	2	—	20	4	—	1	—	14	2	10	2
東明洞	—	—	—	1	—	—	—	—	—	—	—	1
榮海洞	—	1	—	31	2	—	—	—	21	—	2	1
儒達洞	—	1	—	8	2	—	—	—	4	—	4	2
萬戶洞	—	—	—	7	—	—	—	—	7	—	1	—
西山洞	—	—	—	4	—	—	—	—	—	—	—	—
溫錦洞	—	—	—	—	—	—	—	—	—	—	—	—
竹橋洞 一區	—	—	—	—	—	—	—	—	—	—	—	1
" 二區	—	—	—	1	—	—	—	—	1	—	—	—
" 三區	—	—	—	1	—	—	—	—	—	—	—	—
" 四區	—	—	—	—	—	—	—	—	—	—	—	—
" 五區	—	—	—	—	—	—	—	—	—	—	—	—
二老洞	—	—	—	1	—	—	—	—	—	—	—	—
忠武洞	—	—	—	—	—	—	—	—	—	—	—	—

154. 家族計劃事業實績

年 別	啓 蒙 宣 傳									藥 品 及 器 具 供 給								
	總 數			講 演 會			座 談 會			視 聽 覺 教 育			錠 劑		劑 量		器 具	
	日數	參 人	席 員	日數	參 人	席 員	日數	參 人	席 員	日數	參 人	席 員	量 (瓶)	延人員	量 (匣)	延人員	量 (打)	延人員
1 9 6 5	306	7,538		115	3,741		188	3,669		3	128		1,236	1,234	453	453	4,007	4,342
1 9 6 6	651	17,940		15	902		617	7,438		19	9,600		274	274	320	320	8,417	8,417
1 9 6 7	660	10,478		11	327		645	8,608		4	1,543		300	300	400	400	8,224	8,224

資料：保 健 所

155. 家族計劃相談所運營狀況

年 別	家 族 計 劃 相 談								
	總 數			來 訪			家 庭 訪 問		
	計	男	女	計	男	女	計	男	女
1 9 6 5	11,162	4,101	7,061	5,212	2,152	3,060	5,950	1,949	4,001
1 9 6 6	6,546	947	5,599	1,703	367	1,336	4,843	580	4,263
1 9 6 7	7,460	620	6,840	2,227	383	1,844	5,233	237	4,996

資料：保 健 所

156. X 線 檢 診 狀 況

年 別	間 接 攝 影 者	判 讀 者	活 動 性 結 核				活 動 性 結 核 疑 似 症	疑 似 結 核 症	滲 出 性 肺 膜 炎	非 活 動 性 結 核 症	其 他 症 狀	正 常	高 真 不 良
			總 數	輕 症	中 等 症	重 症							
1 9 6 7	5,891	4,149	241	109	72	60	6	3	1	6	18	3,874	—

資料：保 健 所

157. 癩 患 者 登 錄 狀 況

年別及洞別	定 着 場 數	癩 患 者 數			備 考
		計	收 容	在 家	
1 9 6 3	—	8	—	8	
1 9 6 4	—	12	—	12	
1 9 6 5	—	12	—	12	
1 9 6 6	—	18	—	18	
1 9 6 7	—	22	—	22	
山亭洞二區	—	2	—	2	
大成洞一區	—	1	—	1	
" 二區	—	5	—	5	
錫 洞	—	1	—	1	
湖 南 洞	—	1	—	1	
東 明 洞	—	3	—	3	
榮 海 洞	—	1	—	1	
萬 戶 洞	—	1	—	1	
西 山 洞	—	4	—	4	
竹橋洞二區	—	1	—	1	
二 老 洞	—	2	—	2	

資料：保 健 所

158. 春秋期種痘接種實績

年別吳洞別	要接種對象者	總 數				春 期 種 痘				秋 期 種 痘			
		接種者	反 應 檢 查			接種者	反 應 檢 查			接種者	反 應 檢 查		
			善 感	不善感	檢查未了		善 感	不善感	檢 查 未 了		善 感	不善感	檢 查 未 了
1 9 6 4	13,100	11,924	11,089	378	457	6,045	5,736	106	123	5,879	5,253	192	334
1 9 6 5	15,700	14,159	13,141	645	373	7,097	6,698	219	180	7,062	6,443	426	193
1 9 6 6	15,350	12,306	11,246	564	496	6,697	5,926	275	496	5,609	5,320	289	—
1 9 6 7	15,350	13,506	12,613	410	483	7,496	6,985	139	372	6,010	5,628	271	111
龍 塘 洞	570	559	526	11	22	309	286	4	19	250	240	7	3
山亭洞一區	680	628	597	15	16	328	311	5	12	300	286	10	4
" 二區	580	574	543	16	15	324	308	5	11	250	235	11	4
" 三區	570	509	480	9	20	301	279	4	18	208	201	5	2
大成洞一區	590	564	516	22	26	334	306	8	20	230	210	14	6
" 二區	580	579	529	26	24	329	305	8	16	250	224	18	8
陽 洞	580	490	461	13	16	242	226	4	12	248	235	9	4
北 橋 洞	600	458	434	16	8	231	223	2	6	227	211	14	2
湖 南 洞	570	554	518	19	17	319	301	3	15	235	217	16	2
南 橋 洞	560	525	481	24	20	288	267	6	15	237	214	18	5
竹 洞	590	570	534	14	22	335	312	4	19	235	222	10	3
務 安 洞	510	418	394	12	12	272	259	3	10	146	135	9	2
東 明 洞	580	508	482	8	18	307	289	3	15	201	193	5	3
策 海 洞	590	584	558	14	12	334	320	6	8	250	238	8	4
儒 達 洞	700	641	609	15	17	341	322	5	14	300	287	10	3
萬 戶 洞	650	619	560	30	29	329	296	12	21	290	264	18	8
西 山 洞	590	581	533	27	21	331	308	8	15	250	225	19	6
溫 錦 洞	605	597	536	32	29	369	338	11	20	228	198	21	9
竹橋洞一區	560	553	494	31	28	303	273	12	18	250	221	19	10
" 二區	520	512	478	14	20	312	293	3	16	200	185	11	4
" 三區	580	545	519	11	15	305	289	3	13	240	230	8	2
" 四區	630	513	499	5	9	271	261	3	7	242	238	2	2
" 五區	400	310	294	5	11	154	143	3	8	156	151	2	3
二 老 洞	550	447	418	9	20	215	193	6	16	232	225	3	4
忠 武 洞	510	420	398	9	13	197	182	5	10	223	216	4	3
其 他	905	248	222	3	23	116	95	3	18	132	127	—	5

資料：保 健 所
註 其他 欄是 保健所 來所者 吳 厚生施設接種者

159. 豫防接種人員數

年 別 洞 別	種 痘					腸 胃 科 티브스	코페라	B. C. G	D. P. T
	總 數	第 1 期	第 2 期	第 3 期	其 他				
1964	11,924	3,227	4,008	3,246	1,443	57,523	92,636	2,168	3,107
1965	14,159	3,886	5,524	3,348	1,401	22,772	119,235	3,957	5,320
1966	12,306	4,619	4,950	2,002	735	93,539	84,786	3,914	3,842
1967	13,506	6,874	4,155	1,674	803	115,000	72,420	6,930	3,132
龍 塘 洞	559	195	335	20	9	9,562	2,420	255	90
山亭洞一區	628	328	120	120	60	3,658	3,000	404	158
" 二區	574	154	344	76	—	4,312	4,300	350	100
" 三區	509	111	381	17	—	11,892	3,002	279	82
大成洞一區	564	422	52	90	—	3,413	2,947	250	90
" 二區	579	350	32	197	—	3,985	3,985	253	100
陽 洞	490	377	73	40	—	126	283	280	90
北 橋 洞	458	147	277	34	—	496	623	244	75
南 橋 洞	525	303	162	57	3	56	278	231	58
湖 南 洞	554	381	128	2	43	2,352	2,365	283	120
竹 洞	570	335	156	79	—	2,100	2,100	244	100
務 安 洞	418	194	174	27	23	1,075	1,110	210	80
東 明 洞	508	111	216	36	145	1,145	1,295	253	80
榮 海 洞	584	150	256	158	20	3,500	3,000	300	100
儒 達 洞	641	261	200	180	—	930	1,050	233	90
萬 戶 洞	619	219	200	200	—	800	1,000	300	135
西 山 洞	581	318	63	58	142	2,203	2,203	300	100
溫 錦 洞	597	417	150	30	—	245	227	284	65
竹橋洞一區	553	263	165	125	—	5,491	2,105	351	90
" 二區	512	378	84	—	50	5,167	2,800	350	90
" 三區	545	341	164	—	40	2,842	2,835	343	100
" 四區	513	418	83	12	—	2,918	2,689	295	90
" 五區	310	123	78	104	5	5,457	249	178	65
二 老 洞	447	324	70	11	42	9,275	1,530	388	90
忠 武 洞	420	250	128	1	41	3,698	1,304	82	100
其 他	248	4	64	—	180	28,302	23,720	—	794

資料：保健所

註：其他欄은 學校，厚生施設，海岸線，保健所 來所者의 接種인.

160. 性 病 檢 診 狀 況

年 別	月中初來 延 人 員	檢 診 回 數 別 人 員 實 績							實 人 員 的 檢 診 結 果			
		總 數	1 回	2 回	3 回	4 回	5 回	6 回	總 數	健 康	保 菌 者	
											感 染	月 中 2 回 以 上 感 染
1 9 6 7	118	3,983	1,175	1,203	853	475	277	—	3,983	3,567	343	73

資料：保 健 所

161. 法 定 傳 染 病 患 者 發 生 死 亡

年 別 吳 洞 別	第 一 種									
	總 數		장타루스		디푸테리아		流行性腦脊髓膜炎		流行性腦炎	
	發 生	死 亡	發 生	死 亡	發 生	死 亡	發 生	死 亡	發 生	死 亡
1 9 6 3	3	—	3	—	—	—	—	—	—	—
1 9 6 4	14	3	7	—	1	—	—	—	6	3
1 9 6 5	21	2	13	—	1	—	7	2	—	—
1 9 6 6	13	1	12	1	1	—	—	—	—	—
1 9 6 7	6	—	4	—	—	—	—	—	2	—
山亭洞一區	2	—	2	—	—	—	—	—	—	—
山亭洞二區	1	—	—	—	—	—	—	—	1	—
儒達洞	1	—	1	—	—	—	—	—	—	—
萬戶洞	1	—	—	—	—	—	—	—	1	—
竹橋洞三區	1	—	1	—	—	—	—	—	—	—

年 別 吳 病 院 別	第 二 種															
	總 數		百日咳		急性前角膜炎		紅 疫		流行性耳不		마라리아		狂 犬 病		힐라리아	
	發 生	死 亡	發 生	死 亡	發 生	死 亡	發 生	死 亡	發 生	死 亡	發 生	死 亡	發 生	死 亡	發 生	死 亡
1 9 6 3	852	2	519	2	88	—	126	—	119	—	—	—	—	—	—	—
1 9 6 4	433	—	138	—	15	—	241	—	38	—	1	—	—	—	—	—
1 9 6 5	333	—	60	—	10	—	180	—	83	—	—	—	—	—	—	—
1 9 6 6	470	6	152	—	4	—	236	—	59	—	—	—	1	—	18	6
1 9 6 7	36	—	6	—	1	—	15	—	14	—	—	—	—	—	—	—
三世醫院	18	—	—	—	—	—	10	—	8	—	—	—	—	—	—	—
李順石醫院	7	—	—	—	1	—	2	—	4	—	—	—	—	—	—	—
赤十字病院	5	—	5	—	—	—	—	—	—	—	—	—	—	—	—	—
盧小兒科	4	—	1	—	—	—	3	—	—	—	—	—	—	—	—	—
高麗醫院	2	—	—	—	—	—	—	—	2	—	—	—	—	—	—	—

法定傳染病患者發生死亡(續)

年 別 病 院 別 洞 別	第 三 種							
	總 數		結 核		性 病		癩 病	
	發 生	死 亡	發 生	死 亡	發 生	死 亡	發 生	死 亡
1 9 6 3	2,105	18	1,262	18	839	—	4	—
1 9 6 4	8,232	4	1,842	4	6,378	—	12	—
1 9 6 5	3,131	46	2,000	46	1,119	—	12	—
1 9 6 6	2,714	71	1,890	71	806	—	18	—
1 9 6 7	2,626	124	2,201	124	403	—	22	—
市保健所	62	—	62	—	—	—	—	—
兒童結核病 院及結核管 埋所	1,703	106	1,703	106	—	—	—	—
勞動病院	3	—	3	—	—	—	—	—
香譽母病院	160	5	160	—	—	—	—	—
市立病院	2	—	2	5	—	—	—	—
木浦醫院	268	13	268	—	—	—	—	—
赤十字病院	3	—	3	13	—	—	—	—
山亭洞二區	2	—	—	—	—	—	2	—
大成洞一區	1	—	—	—	—	—	1	—
“ 二區	5	—	—	—	—	—	5	—
陽 洞	1	—	—	—	—	—	1	—
南 橋 洞	3	—	—	—	3	—	—	—
湖 南 洞	1	—	—	—	—	—	1	—
竹 洞	3	—	—	—	3	—	—	—
務 安 洞	2	—	—	—	2	—	—	—
東 明 洞	3	—	—	—	—	—	3	—
榮 海 洞	1	—	—	—	—	—	1	—
萬 戶 洞	396	—	—	—	395	—	1	—
西 山 洞	4	—	—	—	—	—	4	—
竹橋洞二區	1	—	—	—	—	—	1	—
二 老 洞	2	—	—	—	—	—	2	—

X X I 保 安

162. 警 察 犯 罪 統 計

年 別	總 數				發 生 件 數
	發 生 件 數	檢 舉 件 數	檢 舉 人 員	比 率	
1 9 6 7	8,876	7,091	6,629	—	4,044

資料：木浦警察署 註：本統計는 木浦警察署의 管轄인 務安郡 島嶼地方이 包含되어있음

163. 被 疑 者 職 業 別 統 計

年別犯罪種別	總 數	勞 務 者						商 店 員
		工場勞務者	鑛山勞務者	交通運送勞務者	土木建築勞務者	自由勞務者	其 他	
1 9 6 7	2,849	—	—	18	—	—	203	4
殺人 既遂	1	—	—	—	—	—	—	—
" 未遂	4	—	—	—	—	—	—	—
殺人豫備陰謀	7	—	—	—	—	—	—	—
強 盜	—	—	—	—	—	—	—	—
強盜 傷害	—	—	—	—	—	—	—	—
" 殺人	—	—	—	—	—	—	—	—
" 強姦	—	—	—	—	—	—	—	—
強 姦	10	—	—	—	—	—	—	—
放 火	2	—	—	—	—	—	—	—
暴 行	258	—	—	—	—	—	58	2
暴力 行爲	850	—	—	—	—	—	65	2
傷 害	139	—	—	—	—	—	11	—
恐 喝	30	—	—	—	—	—	—	—
脅 迫	14	—	—	—	—	—	1	—
損 壞	35	—	—	—	—	—	—	—

資料：木浦警察署 註：本統計는 木浦警察署 管轄인 務安郡島嶼地方이 包含되어있음

被疑者職業別統計 (續)

年別及罪種別	總 數	勞 務 者						其 他	商 店 員
		工場勞務者	鑛山勞務者	交通運送勞務者	土木建築者	自由勞務者			
境界侵犯	—	—	—	—	—	—	—	—	
過失致死罪	4	—	—	—	—	—	—	—	
業務上傷	68	—	—	18	—	—	50	—	
過失致死傷									
竊 盜	761	—	—	—	—	—	16	—	
風 俗 犯	19	—	—	—	—	—	—	—	
賭 博	25	—	—	—	—	—	—	—	
落 胎	—	—	—	—	—	—	—	—	
贈 收 賂	4	—	—	—	—	—	—	—	
職務遺棄	3	—	—	—	—	—	—	—	
職權濫用	2	—	—	—	—	—	—	—	
通貨偽造	—	—	—	—	—	—	—	—	
文書偽造	26	—	—	—	—	—	—	—	
有價證券偽造	3	—	—	—	—	—	—	—	
印章偽造	6	—	—	—	—	—	—	—	
詐 欺	156	—	—	—	—	—	—	—	
橫 領	118	—	—	—	—	—	—	—	
背 任	14	—	—	—	—	—	—	—	
贓 物	104	—	—	—	—	—	—	—	
偽 證 罪	13	—	—	—	—	—	—	—	
證據湮滅罪	—	—	—	—	—	—	—	—	
誣 告 罪	29	—	—	—	—	—	—	—	
其他 遺棄罪	3	—	—	—	—	—	—	—	
其他 刑法犯	141	—	—	—	—	—	2	—	

被疑者職業別統計 (續)

從業員				俸給者 契自由業				
飲食從業員	接客業	家事雇傭員	其他	銀行會社職員	公務員	教育者	宗教家	醫療保健業
—	—	—	—	—	—	—	—	—
—	—	—	—	—	—	—	—	—
—	—	—	—	—	—	—	—	—
—	—	—	—	—	—	1	—	—
—	—	—	—	—	—	—	—	—
—	—	—	—	—	—	—	—	—
—	—	—	—	—	—	—	—	—
—	—	—	—	—	—	—	—	—
—	—	—	—	—	—	4	—	—
—	—	—	—	—	—	—	—	—
—	—	—	—	—	—	3	—	—
—	—	—	—	—	—	2	—	—
—	—	—	—	—	—	—	—	—
—	—	—	—	—	—	—	—	—
—	—	—	—	—	—	—	—	—
—	—	—	—	—	—	—	—	—
—	—	—	—	—	3	—	—	—
—	—	—	—	—	—	—	—	—
—	—	—	—	—	14	—	—	—
—	—	—	—	—	—	—	—	—
—	—	—	—	—	—	—	—	—
—	—	—	—	—	—	—	—	—
—	—	—	—	—	—	—	—	—
—	—	—	2	—	—	—	—	—

被疑者職業別統計(續)

年別 및 罪種別	自 由 業			其				
	職 工	外 務 員	其 他	農 漁 業	工 業	商 業	雜 業	典 當 舖
1 9 6 7	34	2	2	254	20	34	15	—
殺 人 既 遂	—	—	—	—	—	—	—	—
" 未 遂	—	—	—	—	—	—	—	—
殺 人 豫 備 陰 謀	—	—	—	—	—	—	—	—
強 盜 盜 害	—	—	—	—	—	—	—	—
強 盜 傷 害	—	—	—	—	—	—	—	—
" 殺 人	—	—	—	—	—	—	—	—
" 強 姦	—	—	—	—	—	—	—	—
強 姦 姦 姦	—	—	—	—	—	—	—	—
放 火 火 行	—	—	—	—	—	—	—	—
暴 行 行 爲	16	—	—	9	4	13	2	—
暴 力 行 爲	15	—	—	108	10	10	3	—
傷 害 喝 迫	1	—	—	26	2	2	—	—
恐 脅 迫 壞	—	—	—	—	—	—	—	—
損 壞	—	—	—	2	—	1	—	—
境 界 侵 犯	—	—	—	15	—	—	—	—
過 失 致 死 罪	—	—	—	—	—	—	—	—
業 務 上 過 失 致 死 傷	—	—	—	—	—	—	—	—
竊 盜 盜 犯	2	—	—	14	—	—	10	—
風 俗 犯	—	—	—	4	—	—	—	—
賭 博 博 胎	—	—	—	14	—	—	—	—
落 胎 收 賂	—	—	—	—	—	—	—	—
贈 賂 遺 棄	—	—	—	—	—	—	—	—
職 權 濫 用	—	—	—	—	—	—	—	—
通 貨 偽 造	—	—	—	—	—	—	—	—
文 書 偽 造	—	—	—	—	—	—	—	—
有 價 證 券 偽 造	—	—	—	4	—	—	—	—
印 章 偽 造	—	—	—	—	—	—	—	—
詐 欺	—	—	—	—	—	—	—	—
橫 背 領 任	—	2	2	6	2	3	—	—
賊 物 罪	—	—	—	2	1	2	—	—
偽 證 罪	—	—	—	—	—	—	—	—
證 據 湮 滅 罪	—	—	—	8	—	—	—	—
誣 告 罪	—	—	—	—	—	—	—	—
其 他 遺 棄 罪	—	—	—	11	—	—	—	—
其 他 刑 法 犯	—	—	—	—	—	—	—	—
	—	—	—	31	1	3	—	—

被 疑 者 職 業 別 統 計 (續)

古 物 商	他			學 生				
	飲 食 店 娼 業 接 客	交 通 運 輸 業	無 職	國 民 學 生	中 學 生	高 等 學 生	大 學 生	其 他 學 生
—	4	—	2,189	—	2	18	—	—
—	—	—	1	—	—	—	—	—
—	—	—	4	—	—	—	—	—
—	—	—	7	—	—	—	—	—
—	—	—	—	—	—	—	—	—
—	—	—	—	—	—	—	—	—
—	—	—	—	—	—	—	—	—
—	—	—	10	—	—	—	—	—
—	—	—	2	—	—	—	—	—
—	4	—	128	—	—	8	—	—
—	—	—	625	—	—	8	—	—
—	—	—	95	—	—	—	—	—
—	—	—	30	—	—	—	—	—
—	—	—	9	—	—	—	—	—
—	—	—	20	—	—	—	—	—
—	—	—	—	—	—	—	—	—
—	—	—	4	—	—	—	—	—
—	—	—	—	—	—	—	—	—
—	—	—	714	—	2	2	—	—
—	—	—	15	—	—	—	—	—
—	—	—	11	—	—	—	—	—
—	—	—	—	—	—	—	—	—
—	—	—	—	—	—	—	—	—
—	—	—	—	—	—	—	—	—
—	—	—	—	—	—	—	—	—
—	—	—	—	—	—	—	—	—
—	—	—	22	—	—	—	—	—
—	—	—	3	—	—	—	—	—
—	—	—	6	—	—	—	—	—
—	—	—	145	—	—	—	—	—
—	—	—	106	—	—	—	—	—
—	—	—	104	—	—	—	—	—
—	—	—	—	—	—	—	—	—
—	—	—	5	—	—	—	—	—
—	—	—	—	—	—	—	—	—
—	—	—	18	—	—	—	—	—
—	—	—	3	—	—	—	—	—
—	—	—	102	—	—	—	—	—

164. 學歷別犯罪統計

年 別	總 數	不就學	國 民 學 校			中 學 校			高 等 學 校			大 學 校			其 他
			在學	中退	卒 業	在學	中退	卒業	在學	中退	卒業	在學	中退	卒業	
1967	6,629	864	4	48	1,315	16	62	266	16	21	236	—	1	—	3,780

資料：警 察 署

註：本統計는 木浦警察署管轄인 務安郡島嶼地方이 包含되어있음.

165. 年齡別犯罪統計

合 計	14才未滿	14~19	小 計	20~29	30~39	40~49	50~59	60才以上	小 計
6,629	5	62	67	3,988	1,338	914	305	18	6,562

資料：木浦警察署

註：本統計는 木浦警察署 管轄인 務安郡島嶼地方이 包含되어있음.

166. 密輸犯檢舉狀況

年 別	檢 舉 件 數	人 員	檢舉物品評價額	送 致	
				件 數	人 員
1963	135	116	678,222	2	4
1964	55	85	2,283,751	5	13
1965	65	97	2,952,000	11	23
1966	61	75	1,547,000	7	14
1967	59	106	17,335,710	4	19

資料：木 浦 稅 關

167. 暴力輩檢舉狀況

年 別	自 署 發生件數	檢舉件數	檢舉人員	處 理 狀 況						即審廻附
				檢 察 送 致		他 機 關 移 牒		少 年 院 送 致		
				拘 束	不 拘 束	拘 束	不 拘 束	拘 束	不 拘 束	
1967	1,060	930	1,326	296	883	—	—	—	—	147

資料：木浦警察署

註：本統計는 木浦警察署管轄인 務安郡島嶼地方分이 包含되어있음.

168. 自動車團束狀況

年 別	團束件數	違 反 事 項										
		速 度 違 反	追 越	迴 轉	無 免 許 運 轉	一 般 通 信 違 反	信 號 違 反	定 員 超 過	駐 車 場 違 反	不 營 業	積 違	載 反
1967	1,158	54	13	11	6	34	31	123	89	11	122	664

年 別	車 種					用 度 別				
	轎 車	卡 車	乘 用 車	貨 物 車	特 殊 車	官 用	軍 用	營 業 用	自 家 用	外 國 用
1967	18	125	420	579	16	30	—	1,008	120	—

年 別	處 行						
	險 車	運 行 停 止	免 許 取 消	免 許 停 止	教 養	移 牒	即 審
1967	—	95	2	130	11	501	485

資料：木浦警察署

169. 變死者數

年度原因別	總數			縊死		溺死		爆發物		飲毒	
	計	男	女	男	女	男	女	男	女	男	女
1967	115	91	24	2	1	25	6	1	—	22	11
自殺	37	24	13	2	1	—	—	—	—	22	11
病苦	3	3	—	1	—	—	—	—	—	2	—
厭世	4	2	2	—	—	—	—	—	—	2	2
貧困	6	4	2	—	1	—	—	—	—	4	1
悲觀	7	3	4	1	—	—	—	—	—	2	3
落望	5	4	1	—	—	—	—	—	—	4	1
痴情	—	—	—	—	—	—	—	—	—	—	—
失戀	4	3	1	—	—	—	—	—	—	3	1
家庭不和	6	3	3	—	—	—	—	—	—	3	3
事業失敗	1	1	—	—	—	—	—	—	—	1	—
不貞	1	1	—	—	—	—	—	—	—	1	—
他殺	1	1	—	—	—	1	—	—	—	—	—
怨恨	—	—	—	—	—	—	—	—	—	—	—
復讐	—	—	—	—	—	—	—	—	—	—	—
利慾	—	—	—	—	—	—	—	—	—	—	—
憤怒	—	—	—	—	—	—	—	—	—	—	—
精神異常	—	—	—	—	—	—	—	—	—	—	—
暴行	—	—	—	—	—	—	—	—	—	—	—
醉憤	—	—	—	—	—	—	—	—	—	—	—
其他	—	—	—	—	—	—	—	—	—	—	—
過失	77	66	11	—	—	24	6	1	—	—	—
業務上失	自己的過失	3	3	—	—	1	—	—	—	—	—
	他人的過失	8	8	—	—	6	—	—	—	—	—
其他	自己的過失	65	54	11	—	17	6	1	—	—	—
	他人的過失	1	1	—	—	—	—	—	—	—	—
災害犯	—	—	—	—	—	—	—	—	—	—	—
水災	—	—	—	—	—	—	—	—	—	—	—
火災	—	—	—	—	—	—	—	—	—	—	—
落雷	—	—	—	—	—	—	—	—	—	—	—
破船	—	—	—	—	—	—	—	—	—	—	—

資料：木浦警察署

註 本統計는 木浦警察署의 管轄인 務安郡 島嶼地方이 包含되어 있음

170. 自動車運轉免許狀況

年 別	總 數			普 通 第 1 種		
	新規更新	無効取消	年末現在 免許所持者	新規更新	無効取消	年末現在 免許所持者
1 9 6 7	516	51

年 別	普 通 第 2 種			小 型		
	新規更新	無効取消	年末現在 免許所持者	新規更新	無効取消	年末現在 免許所持者
1 9 6 7	411	50

年 別	特 殊			原 動 機 裝 置 自 動 車		
	新規更新	無効取消	年末現在 免許所持者	新規更新	無効取消	年末現在 免許所持者
1 9 6 7	3	1

X X II 司 法

171. 登 記 事 件

年別及院別	不動產件數	登 錄 稅	謄抄本閱覽 其他件數	手 數 料	商 業 登		
					件 數	登 錄 稅	謄抄本閱覽
1 9 6 7	11,647	17,996,104	894	60,280	132	132,300	81
光州地方法 院木浦支院	11,647	17,996,104	894	60,280	132	132,300	81

年別及院別	記	非 營 利 法 人				其 他		
	手 數 料	件 數	登 錄 稅	謄抄本閱覽其他	手 數 料	謄抄本手數料其他	手 數 料	
1 9 6 7	4,850	250	5,700	49	3,200	1,049	32,648	
光州地方法 院木浦支院	4,850	250	5,700	49	3,200	1,049	32,648	

資料：68年道統計年報

172. 戶 籍 事 件

年 別	出 生	婚 姻	離 婚	死 亡	戶主相續	分 家	轉 籍	就 籍	其 他	計
1 9 6 3	2,628	574	54	599	159	706	1,243	99	104	6,166
1 9 6 4	1,453	343	44	343	85	530	430	53	148	3,429
1 9 6 5	1,705	407	39	485	90	459	298	69	114	3,666
1 9 6 6	2,054	1,145	28	600	102	603	258	84	131	5,005
1 9 6 7	2,233	820	48	536	81	448	410	21	103	4,700

資料：市 民 課

X X III 災 害 吳 事 故

173. 建 物 火 災 發 生 狀 況

年 別 吳 洞 別	發 生 件 數	燒 失 面 積 (坪)	火 災 發 生 處 別					
			住 宅	官 公 署	會 社	店 舖	學 校	工 場
1963	10	1,289	5	—	—	2	—	1
1964	12	95	6	—	—	2	—	1
1965	10	707	2	—	—	5	—	1
1966	9	286	1	—	—	4	—	—
1967	11	759	5	—	—	2	—	—
龍 塘 洞	1	2	1	—	—	—	—	—
南 橋 洞	1	200	—	—	—	1	—	—
湖 南 洞	3	77	1	—	—	—	—	—
榮 海 洞	1	463	—	—	—	1	—	—
儒 達 洞	1	(天井一部)	1	—	—	—	—	—
萬 戶 洞	1	17	1	—	—	—	—	—
竹 橋 洞 一 區	1	(野積場)	1	—	—	—	—	—
" 二 區	1	"	—	—	—	—	—	—
東 明 洞	1	"	—	—	—	—	—	—

年 別 吳 洞 別	火 災 發 生 處 別				人 命 被 害		損 害 推 定 額	建 物 被 害 (棟)
	倉 庫	病 院	教 會 吳 寺 刹	其 他	死 亡	負 傷		
1963	—	—	—	2	—	—	114,239,780	...
1964	—	—	—	3	—	1	3,594,180	...
1965	—	—	—	2	—	2	14,062,340	...
1966	—	—	—	4	—	—	10,180,100	...
1967	—	—	—	4	—	—	12,249,935	15
龍 塘 洞	—	—	—	—	—	—	12,900	1
南 橋 洞	—	—	—	—	—	—	4,978,595	1
湖 南 洞	—	—	—	2	—	—	1,458,810	8
榮 海 洞	—	—	—	—	—	—	5,519,800	2
儒 達 洞	—	—	—	—	—	—	32,700	1
萬 戶 洞	—	—	—	—	—	—	240,000	1
竹 橋 洞 一 區	—	—	—	—	—	—	30	1
" 二 區	—	—	—	1	—	—	3,500	—
東 明 洞	—	—	—	1	—	—	3,600	—

資料：木浦消防署

174. 交通事故發生狀況

年 別	總 數			自 動 車			列 車		
	件 數	死 亡	負 傷	件 數	死 亡	負 傷	件 數	死 亡	負 傷
1 9 6 7	29	8	21	27	6	21	2	2	—

資料：木浦警察署

175. 鐵路事故發生狀況

年 別	總 數				鐵 道 事 故			
	事故件數	死 亡	負 傷	自 殺	事故件數	死 亡	負 傷	自 殺
1 9 6 7	2	2	—	—	2	2	—	—

資料：木浦警察署

176. 消防機械保有數

年 別	總 數	消 防 自 動 車 台 數			一 般 車 輛				其 他 機 械				消 防 隊 員 數
		音 孚	명 ㄱ	其 他	型 車	스리퀴터	G.M.C	其 他	腕 音	用 孚	動 力 孚	消 防 艇	
1 9 6 3	5	1	3	—	1	—	—	—	—	—	—	—	140
1 9 6 4	5	1	3	—	1	—	—	—	—	—	—	—	140
1 9 6 5	5	1	3	—	1	—	—	—	—	—	—	—	140
1 9 6 6	5	1	3	—	1	—	—	—	—	—	—	—	140
1 9 6 7	5	1	3	—	1	—	—	—	—	—	—	—	140

資料：木浦消防署

附 錄

XXIV 附 錄

歷 代 市 長

代 順	姓 名	就 任 年 月 日	離 任 年 月 日	在 職 期 間		本 籍
				年	月	
1	柳 成 浚	1947. 8. 20	1948. 10. 20	1	2	
2	金 永 厦	1948. 10. 20	1950. 9. 28	2	—	
3	金 鍾 述	1950. 10. 15	1950. 11. 11	—	2	
4	裴 基 亨	1950. 12. 15	1952. 2. 21	1	3	
5	金 定 植	1952. 2. 21	1952. 3. 26	—	1	
6	河 東 鉉	1952. 4. 10	1952. 5. 7	—	1	
7	朴 在 祐	1952. 5. 7	1952. 10. 8	—	6	
8	河 東 鉉	1952. 10. 24 1956. 8. 8	1959. 8. 7	6	9	
9	朴 贊 圭	1959. 11. 12	1960. 5. 23	—	7	
10	李 鍾 守	1960. 6. 7	1960. 12. 1	—	6	全 北
11	李 在 洪	1961. 1. 5	1961. 7. 11	—	6	全 南
12	梁 三 錫	1961. 8. 2	1961. 12. 3	—	5	◇
13	李 斗 鉉	1961. 12. 3	1962. 4. 18	—	5	◇
14	宋 成 龍	1962. 5. 24	1964. 4. 13	1	10	◇
15	金 南 權	1964. 4. 13	1966. 2. 6	1	11	◇
16	金 壽 南	1966. 2. 7	1966. 12. 15	—	11	◇
17	宋 成 龍	1966. 12. 15	1968. 4. 31	1	5	◇
18	姜 洙 成	1968. 5. 1		—		慶 南

歷 代 副 市 長 名 單

代 順	姓 名	就任年月日	離任年月日	在職期間		本 籍
				年	月	
1	河 東 鉉	1950. 4. 4	1950. 12. 25		9	
2	徐 良 鳳	1950. 12. 25	1952. 12. 16	2		
3	安 景 鎬	1952. 12. 16	1954. 10. 30	1	10	
4	李 炳 奎	1954. 11. 4	1959. 12. 24	5	2	
5	朴 鍾 國	1959. 12. 24	1960. 5. 26		5	
6	金 斗 千	1960. 6. 28	1961. 2. 14		8	
7	張 健 植	1961. 2. 14	1961. 6. 25		5	
8	金 世 章	1965. 6. 1	1966. 7. 31	1	2	
9	李 東 植	1966. 8. 1				

資料：總 務 課

市 幹 部 名 單

1968. 10. 31

職 位	姓 名	生年月日	本 籍
文 化 公 報 室 長	金 南 老	1923. 5. 29	莞 島
企 劃 室 長	朴 鉦 彩	1926. 2. 10	木 浦
總 務 課 長	朴 建 弘	1922. 11. 14	靈 岩
稅 務 課 長	申 塚 雨	1929. 1. 1	高 興
會 計 課 長	金 斗 洪	1924. 3. 3	務 安
社 會 課 長	朱 燾 植	1926. 12. 24	羅 州
市 民 課 長	洪 南 植	1921. 3. 6	木 浦
產 業 課 長	安 秉 琦	1924. 9. 12	務 安
建 設 課 長	李 大 錫	1925. 3. 21	麗 川
水 道 課 長	金 在 乙	1926. 7. 20	海 南
保 健 所 長	金 永 保	1917. 9. 7	光 州
保 健 所 事 務 長	沈 聖 植	1928. 5. 20	光 州
市 立 病 院 長	洪 代 杓	1932. 2. 28	務 安
市立病院庶務課長	趙 敬 浩	1915. 2. 16	莞 島
農 村 指 導 所 長	金 泰 洙	1922. 2. 12	光 州
上水道羅州事業所長	朴 炳 吉	1913. 8. 7	高 興

資料：總 務 課

年 齡 對 照 表

年 齡	禮 紀	干 支	西 紀	年 齡	禮 紀	干 支	西 紀
1	4301	戊 申	1968	26	4276	癸 未	1943
2	4300	丁 未	1967	27	4275	壬 午	1942
3	4299	丙 午	1966	28	4274	辛 巳	1941
4	4298	乙 巳	1965	29	4273	庚 辰	1940
5	4297	甲 辰	1964	30	4272	己 卯	1939
6	4296	癸 卯	1963	31	4271	戊 寅	1938
7	4295	壬 寅	1962	32	4270	丁 丑	1937
8	4294	辛 丑	1961	33	4269	丙 子	1936
9	4293	庚 子	1960	34	4268	乙 亥	1935
10	4292	己 亥	1959	35	4267	甲 戌	1934
11	4291	戊 戌	1958	36	4266	癸 酉	1933
12	4290	丁 酉	1957	37	4265	壬 申	1932
13	4289	丙 申	1956	38	4264	辛 未	1931
14	4288	乙 未	1955	39	4263	庚 午	1930
15	4287	甲 午	1954	40	4262	己 巳	1929
16	4286	癸 巳	1953	41	4261	戊 辰	1928
17	4285	壬 辰	1952	42	4260	丁 卯	1927
18	4284	辛 卯	1951	43	4259	丙 寅	1926
19	4283	庚 寅	1950	44	4258	乙 丑	1925
20	4282	己 丑	1949	45	4257	甲 子	1924
21	4281	戊 子	1948	46	4256	癸 亥	1923
22	4280	丁 亥	1947	47	4255	壬 戌	1922
23	4279	丙 戌	1946	48	4254	辛 酉	1921
24	4278	乙 酉	1945	49	4253	庚 申	1920
25	4277	甲 申	1944	50	4252	己 未	1919

年 齡 對 照 表 (續)

年 齡	權 紀	干 支	西 紀	年 齡	權 紀	干 支	西 紀
51	4251	戊 午	1918	76	4226	癸 巳	1893
52	4250	丁 巳	1917	77	4225	壬 辰	1892
53	4249	丙 辰	1916	78	4224	辛 卯	1891
54	4248	乙 卯	1915	79	4223	庚 寅	1890
55	4247	甲 寅	1914	80	4222	己 丑	1889
56	4246	癸 丑	1913	81	4221	戊 子	1888
57	4245	壬 子	1912	82	4220	丁 亥	1887
58	4244	辛 亥	1911	83	4219	丙 戌	1886
59	4243	庚 戌	1910	84	4218	乙 酉	1885
60	4242	己 酉	1909	85	4217	甲 申	1884
61	4241	戊 申	1908	86	4216	癸 未	1883
62	4240	丁 未	1907	87	4215	壬 午	1882
63	4239	丙 午	1906	88	4214	辛 巳	1881
64	4238	乙 巳	1905	89	4213	庚 辰	1880
65	4237	甲 辰	1904	90	4212	己 卯	1879
66	4236	癸 卯	1903	91	4211	戊 寅	1878
67	4235	壬 寅	1902	92	4210	丁 丑	1877
68	4234	辛 丑	1901	93	4209	丙 子	1876
69	4233	庚 子	1900	94	4208	乙 亥	1875
70	4232	己 亥	1899	95	4207	甲 戌	1874
71	4231	戊 戌	1898	96	4206	癸 酉	1873
72	4230	丁 酉	1897	97	4205	壬 申	1872
73	4229	丙 申	1896	98	4204	辛 未	1871
74	4228	乙 未	1895	99	4203	庚 午	1870
75	4227	甲 午	1894	100	4202	己 巳	1869





木浦市長 姜 洙 成



副市長 李 東 植



榮山江은 湖南平野의
乳道라고 할수 있다.
儒仙閣, 三鶴島 그리
고 멀리 첩첩이 솟아있
는 月出山이 있는 그사
이를 榮山江이 흐른다.

儒仙閣은 木浦의 코라
고나 할까 海公先生의
현판글씨가 걸려 있는
儒仙閣은 차에서나 배
에서나 맨먼저 눈에띄
는 목포의 상징이다.





木浦港 전경은 한국의
밭부리 처럼 믿음직하
다.

高下島는 李忠武公이
駐屯한바 있었던 遺墟
다.

後世肅宗때 李忠武公
을 追慕해서 세운 碑
石을 安置해둔 碑閣
이다.



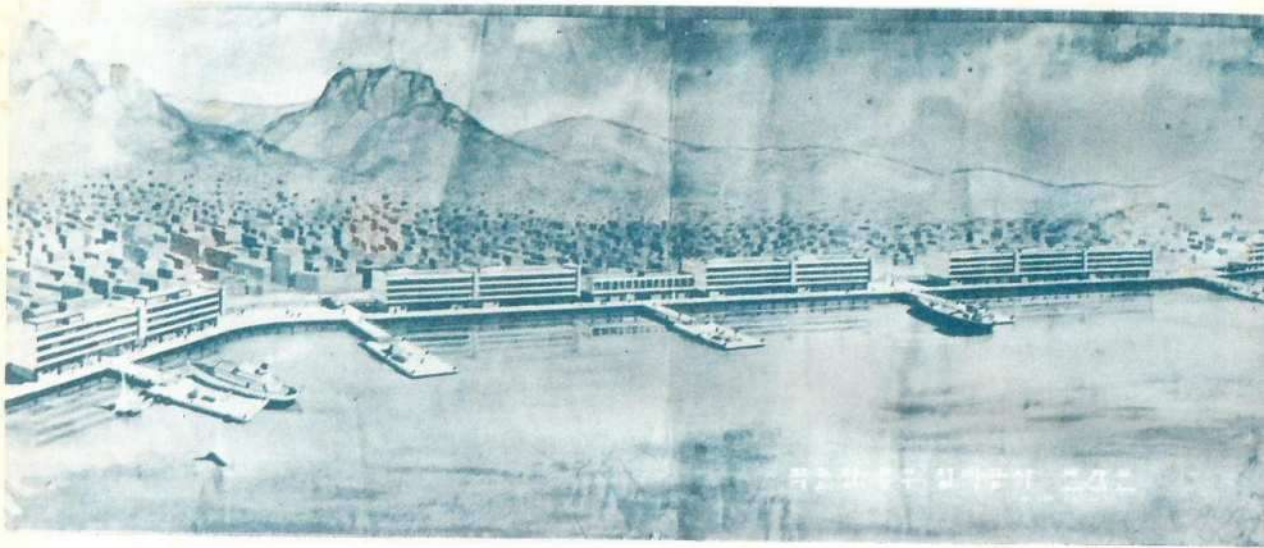

木浦港埠頭整備事業鳥瞰図

1967年度부터 1969年度까지 3個年에 걸쳐 完工할 木浦港埠頭整備事業은 全国 他 港口都市에서 그 類型을 찾아볼 수 없는 嚆矢의 事業을 当市에서 施工하고 67年度目標 132m를 成功的으로 完遂하였다.

이 工事が 完工되는 날 木浦港의 面貌는 一新케 될 것이다.

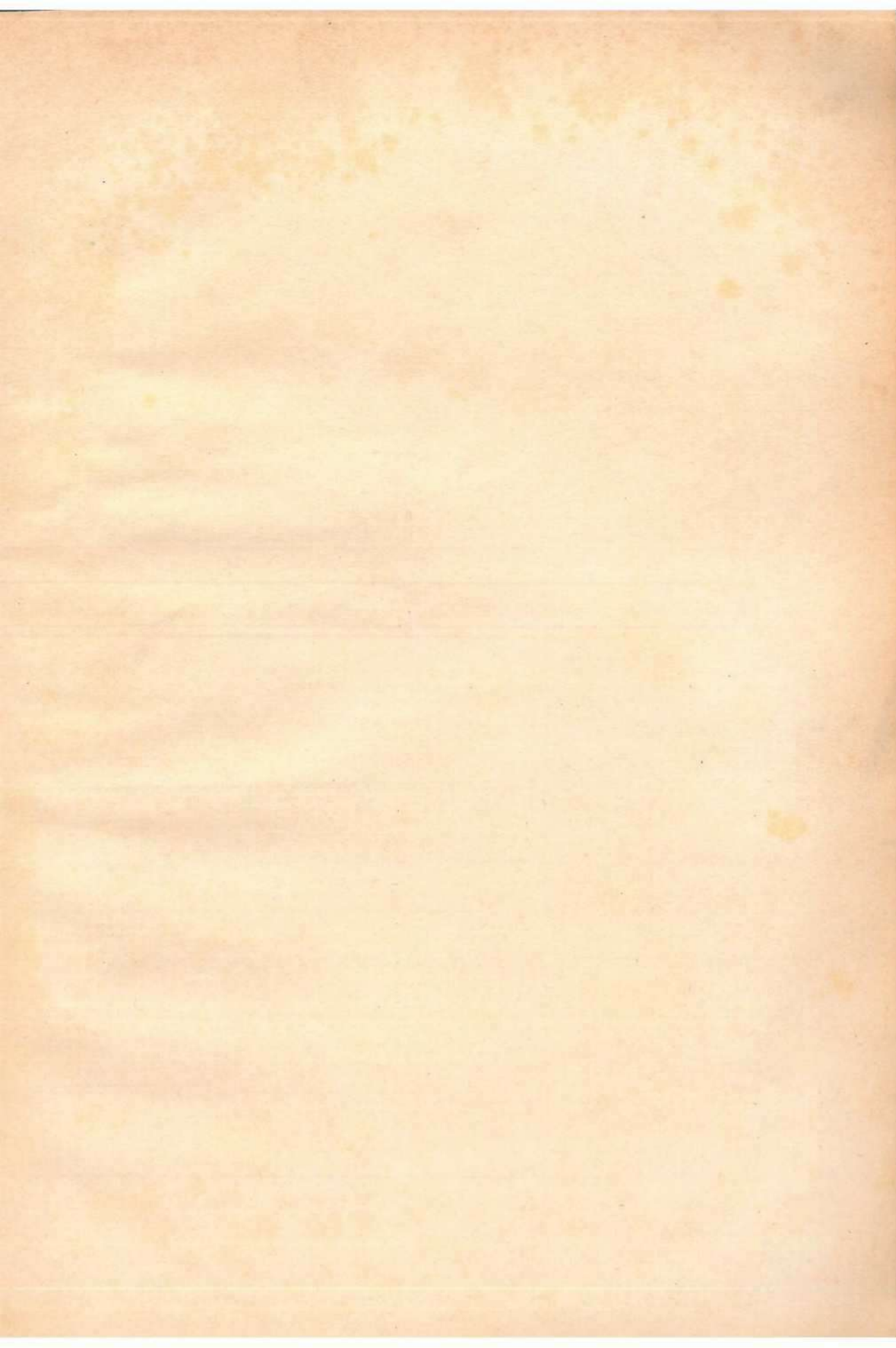

木 浦 市

市

副

公 報 室

- 公 報 係
- 報 道 係

總 務 課

- 庶務係
- 市政係
- 文書係
- 監査係

稅 務 課

- 賦課係
- 徵收係
- 整理係
- 地籍係

會 計 課

- 經理係
- 用度係
- 管財係

社 會 課

- 社會係
- 救護係
- 勞政係
- 清掃係

市 民 課

- 戶籍係
- 兵務係
- 證明係

2 5 個 洞

中
公設
市場
央

機構表

(1968. 7. 1 現在)

室	2
課	8
事業所	4
洞	25

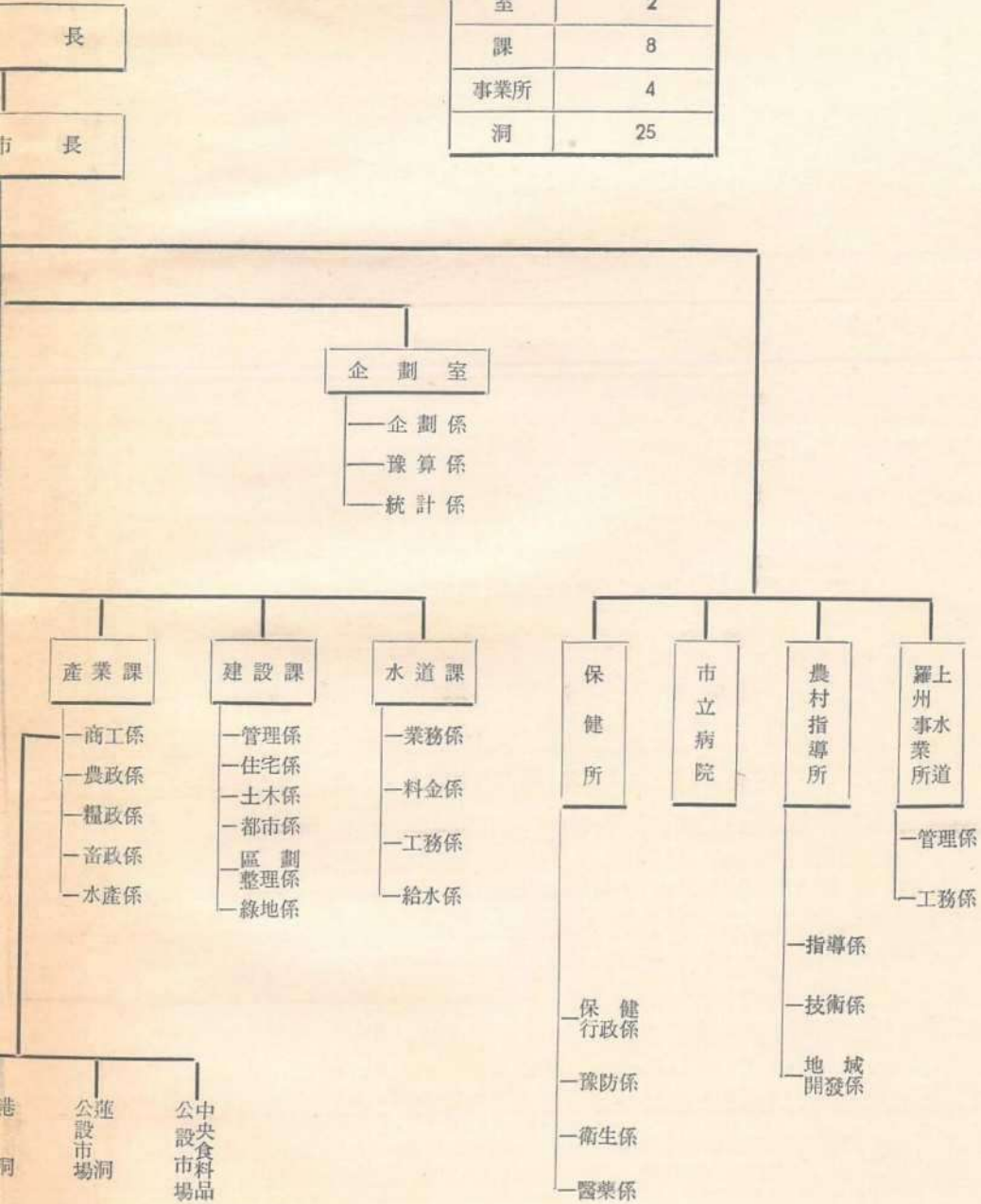

西紀1968年 12月 10日 印 刷

西紀1968年 12月 20日 發 行

統 計 年 報 <第8回>

【非 賣 品】

編輯兼發行人 木 浦 市

光 州 市 黃 金 洞 57

印 刷 所 南 鮮 印 刷 工 業 社
